



2020 YILI FAALİYET RAPORU

www.elazigozelidaresi.gov.tr

Şehrin Her Yerinde



2020 YILI FAALİYET RAPORU

www.elazigozelidaresi.gov.tr



Mustafa Kemal ATATÜRK

Hiçbir Őeye ihtiyacımız yok,
yalnız bir Őeye ihtiyacımız vardır; alıŐkan olmak.

H. Mustafa



Recep Tayyip ERDOĞAN
Cumhurbaşkanı



Türkiye bizim ortak hayat alanımız, ortak sevdamız,
ortak geçmişimiz, ortak geleceğimizdir.

Recep Tayyip ERDOĞAN
Cumhurbaşkanı

Erkaya YIRIK | Vali | Üst Yönetici Sunuşu

5302 sayılı “İl Özel İdaresi Kanunu” temelinde yerel yönetim anlayışının yaygın ve etkin kılınması yaklaşımından hareketle oluşturulmuştur. Bu kanunun uygulamadaki etkinliği ve verimliliği noktasında ciddi katkılar sağlaması beklenen 5018 sayılı 'Kamu Mali Yönetimi ve Kontrol Kanunu' ile birlikte düşünüldüğünde, İl Özel İdareleri kurulduğu günden bu yana gerek yasal gerekse yapısal anlamda reform sayılabilecek çok önemli bir dönüşüm yaşamıştır.

5018 Sayılı Kanun, kamuda yapılan her türlü iş ve işlemi denetim altına almayı amaçlayarak, hesap verme sorumluluğu, mali saydamlık, hizmetlerde etkinlik ve verimlilik, doğruluk, tarafsızlık, tutarlılık ilkeleri yönünden yasal bir güvence sağlayarak, çağdaş bir yönetim anlayışının benimsenmesini amaçlamıştır.

Yerel yönetimlerin etkinliğinin arttırıldığı bir dönemde Elazığ İl Özel İdaresi, bütçesini hazırlarken halkın mahalli, müşterek nitelikteki yatırım hizmetlerine öncelik vermekte ve merkezi idarenin görevlerine katkı bağlamında merkezi idarenin ulaşamadığı en ücre köylere dahi hizmetlerin en rasyonel bir şekilde ulaşmasına gayret gösterilmektedir.

Hizmetlerin yerine getirilmesinde öncelik sırası; kanunların çerçevelediği şekilde mali durum, hizmetin ivediliği ve verildiği yerin gelişmişlik düzeyi dikkate alınarak belirlenmektedir. Hizmetlerin

vatandaşlara en yakın yerlerde ve en uygun yöntemlerle sunulmasına gayret edilmektedir.

İl özel idaresi hizmetlerini, vatandaşlara en yakın yerlerde ve en uygun yöntemlerle sunar. Hizmet sunumunda özür, yaşlı, düşkün ve dar gelirlilerin durumuna uygun yöntemler uygulanır.

Elazığ İl Özel İdaresi Elazığ halkının refah düzeyinin, yaşam kalitesinin ve memnuniyetinin artırılmasına katkı sağlamak amacıyla, çağın gereklerini de dikkate alarak en iyi şekilde hizmet vermenin mücadelesi içerisinde. 2020 yılı içerisinde, gayet mütevazı bütçesiyle başta eğitim, sağlık ve köye yönelik hizmetler olmak üzere, kültür, turizm, gençlik ve spor, sosyal hizmetler, altyapı hizmetleri, tarım, ruhsat ve denetim hizmetleri, emniyet, afet yönetimi gibi birçok alanda projeler üreterek faaliyetlerine devam etmektedir.

Bu Faaliyet Raporunun gerçekleşmesinde emeği geçen Hükümetimize, Milletvekillerimize, İl Genel Meclisi Başkanı ve İl Genel Meclisi Üyelerine, İl Özel İdaresi Genel Sekreteri ve çalışanlarına teşekkür ediyorum.

Bu vesile ile Elazığ'ımız için çok önemli hizmetleri başarıyla gerçekleştiren Elazığ İl Özel İdaremizin, 2020 yılında yaptığı yatırım ve projelerinin kısa bir özeti niteliğinde olan Faaliyet Raporu takdirlerinize arz olunur.



**2020****FAALİYET RAPORU**

İbrahim ŞERBET | İl Genel Meclis Başkanı

Yeni kamu yönetimi anlayışı, yönetimde etkinlik ve verimliliği temel almaktadır. Bu anlayışa uygun olarak yasalaşan 5302 sayılı İl Özel İdaresi Kanunu'nun temel amaçlarından biri de, İl Özel İdaresinde stratejik yönetim anlayışını tesis etmektedir.

Bu anlamda Elazığ İl Özel İdaresi'nce 2020 yılında da farklı yatırım alanlarındaki faaliyetleri eş anlamlı olarak sürdürülmüş, kısıtlı kaynakları en akılcı ve rasyonel bir şekilde kullanılmış ve minimum seviyeye çekilen cari giderlere karşılık projeye bağlı öncelikli ve aciliyet arz eden işlere ait yatırım harcamalarımıza ağırlık verilmiştir.

Aynı şekilde yeni derslik yapımı ve mevcut okulların onarımı gibi eğitim hizmetlerine, sağlık hizmetlerine ciddi kaynak aktarımları gerçekleştirilmiştir. Sosyal hizmetler, gençlik ve spor, kültür ve turizm hizmetleriyle emniyet hizmetlerinde de önemli işler başarılmıştır.

Sahip olduğu bu özellikler dolayısıyla şehrimiz sanayi, ticaret ve tarımsal alanlarda cazibe merkezi olmaya devam etmektedir. Hızla gelişmekte olan Elazığ'ımızda, İl Özel İdaresine çok ciddi görevler düşmektedir.

Günümüzde toplumsal yapı ve ilişkileri derinden etkileyen hızlı bir değişim ve dönüşüm yaşanmaktadır. Hizmet sunumunda açıklık, katılım, sorumluluk ve hesap verebilirlik ilkeleri etkin bir kamu yönetiminin zorunlu unsurları arasında yer almaktadır.

Yerinden yönetim anlayışının öne çıktığı günümüzde, kaynakları etkin ve verimli kullanarak Elazığ'ımıza kaliteli hizmet vermek hepimizin olmazsa olmazıdır.

Günümüz kamu yönetimi anlayışının gereği olarak, sürece demokratik katılımı eklemek, şeffaf ve hesap verebilen bir yönetim oluşturulmasını sağlamak amacıyla yürürlüğe konulan, 5018 sayılı Kamu Mali Yönetimi ve Kontrol Kanunu ile 5302 sayılı İl Özel İdaresi Kanunu, il özel idareleri için stratejik planı bir zorunluluk olarak öngörmektedir.

Bütçe hazırlama ve uygulama sürecinde mali disiplini sağlamak, kaynakları stratejik önceliklere göre dağıtmak, bu kaynakların etkin kullanılıp kullanılmadığını izlemek ve bunun üzerine kurulu bir hesap verme sorumluluğu geliştirmek için stratejik planlamanın en temel unsuru tartışmasız faaliyet raporlarıdır.

Birlik ve beraberlik ruhu içerisinde tarafsızlık ilkesi ile uyumlu bir çalışma ortamı sağlayarak bu hizmetleri gerçekleştirmemize vesile olan Sayın Valimize, Sayın Milletvekillerimize, İl Genel Meclisi Üyelerimize, İl Özel İdaresinin başta Genel Sekreteri olmak üzere tüm çalışanlarına teşekkür ediyor, 2020 yılı Faaliyet Raporumuzun hayırlara vesile olmasını niyaz ediyorum.



**2020****FAALİYET RAPORU****Ali Şiş**

Genel Sekreter Sunuşu

İl Özel İdaresi olarak mahalli ve müşterek nitelikli hizmetlerimiz, kısıtlı bütçe imkânlarımıza rağmen, mali durumumuz, hizmetin ivediliği, verildiği yerin gelişmişliği hususları göz önüne alınarak rasyonel ve verimli bir biçimde İl Genel Meclisi ile İl Encümeni kararları çerçevesinde gerçekleştirilmiştir. İl Özel İdaremizin hizmetlerinin sunumunda önceliklerin iyi belirlenmesini, kaynakların etkin, verimli, tasarruf ilkesine uygun ve yerinde kullanımında daha fazla gayret gösterilmiştir.

Sürekli ilerlemeyi ve gelişmeyi temel ilke olarak benimsediğimiz, çağdaş bir yerel yöneticilik anlayışı içerisinde, İlimizin Ekonomik ve Sosyokültürel alanda gelişmesi için önceliklerini göz önünde bulundurarak ve öz kaynaklarımızı optimum biçimde değerlendirilerek, hemşerilerimize içme suyu, yol, eğitim, sağlık, tarım, imar, kültür- turizm ve spor hizmetleri, olabildiğince süratli bir biçimde sunulmuştur.

Özellikle 24 Ocak 2020 tarihinde ilimizde yaşadığımız 6.8' lik üzücü deprem sonrasında İl Özel İdaremizin yapmış olduğu çalışmalar tüm kamuoyunda takdire şayan olarak karşılanmıştır.

Kamu yönetiminde mali saydamlık ve hesap verme sorumluluğu prensibi çerçevesinde hazırlanan 2020 yılı Elazığ İl

Özel İdaresi Faaliyet Raporu; İl Özel İdaresinin misyonu, vizyonu, teşkilat yapısı, insan kaynakları ve fiziki kaynakları, bilişim sistemi, yönetim ve iç kontrol sistemi, temel politikalar ve öncelikler, 2020 yılında yürütülen yatırım hizmetleri ve önemli projelere ait bilgilerle mali bilgileri kapsamaktadır.

2020 yılı çalışma döneminde de, Meclisimizce alınan kararlar doğrultusunda ve kurum personelimizin özverili çalışmaları ile İlimizin gelişmesine ve kalkınmasına katkıda bulunan hizmetler yaptığımızı inancımız tamdır.

5018 sayılı Kamu Mali Yönetimi ve Kontrol Kanunu 41. maddesi çerçevesinde hazırlanan, 2020 yılı Elazığ İl Özel İdaresi Faaliyet Raporunu, 5302 sayılı İl Özel İdaresi Kanununun 39. maddesi gereğince İl Genel Meclisine sunmuş olduğumuz raporun hazırlanmasında ve de hazırlanan raporun uygulanması noktasında emeği geçen başta Sayın Valimize, Sayın Milletvekillerimize, Sayın İl Genel Meclisi Başkanı ve İl Genel Meclisi Üyeleri ile tüm çalışma arkadaşlarıma teşekkür ediyorum.

2020 Yılı İl Özel İdaresi Faaliyet Raporu Hayırlı Uğurlu Olsun.





Ş E H R İ N H E R Y E R İ N D E

www.elazigozelidaresi.gov.tr



5302 Sayılı İl Özel İdaresi Kanununun 18. ve 39. Maddesi, Kamu İdarelerince hazırlanacak Faaliyet Raporları Hakkındaki Yönetmeliğin 18. maddesine istinaden ve Kamu Mali Yönetimi ve Kontrol Kanununun 41. maddesinin 4. fıkrasında belirtilen esaslar çerçevesinde 2020-2024 yılı Stratejik Plân ve 2020 yılı Yatırım Programına göre yürütülen faaliyetleri, belirlenmiş performans ölçütlerine göre hedef ve gerçekleşme durumu ile meydana gelen sapmaların nedenlerini açıklayacak şekilde bu faaliyet raporu hazırlanmıştır.

Ş E H R İ N H E R Y E R İ N D E

www.elazigozelidaresi.gov.tr

İÇİNDEKİLER

6	Vali Sunuşu
8	İl Genel Meclis Başkanı Sunuşu
10	Genel Sekreter Sunuşu
14	İçindekiler

17 GENEL BİLGİLER

18	A - Misyon ve Vizyon
19	B - Yetki Görev ve Sorumluluklar
23	C - İdareye İlişkin Bilgiler
23	1 - Fiziksel Yapı
27	2 - Teşkilat Yapısı
38	3 - Bilgi ve Teknolojik Kaynaklar
51	4 - İnsan Kaynakları
60	5 - Sunulan Hizmetler
61	6 - Yönetim ve İç Kontrol Sistemi

63 AMAÇ VE HEDEFLER

64	A - İdarenin Amaç ve Hedefleri
65	B - Temel Politika ve Öncelikler



Ali Şiş
Genel Sekreter

Dr. Murat OKUBAY
Genel Sekreter Yardımcısı

İlhami ŞAHİN
Mali Hizmetler Müdürü

Mustafa GÜR
Strateji Geliştirme Birim Sorumlusu

Sevil SANDIKÇI
Şef

Tasarım ve Baskı

Uygur Matbaası

İzzetpaşa Mh. Şehitilhanlar Cd. No: 87
0424 236 74 95

67..... FAALİYETLERE İLİŞKİN BİLGİ VE DEĞERLENDİRMELER

- 68..... A - Mali Bilgiler
- 68..... 1 - Bütçe Uygulama Sonuçları
- 129..... 2 - Temel Mali Tablolara İlişkin Açıklamalar
- 129..... 3 - Mali Denetim Sonuçları
- 130..... 4 - Bütçe Uygulama Değerlendirmesi
- 132..... B - Performans Bilgileri
- 132..... 1 - Faaliyet ve Proje Bilgileri
- 210..... 2 - Performans Sonuçları
- 210..... 3 - Performans Sonuçları Değerlendirmesi
- 216..... 4 - Performans Bilgi Sisteminin Değerlendirilmesi

217..... KURUMSAL KABİLİYET VE KAPASİTENİN DEĞERLENDİRİLMESİ

- 217..... A - Üstünlükler
- 217..... B - Zayıflıklar

218..... ÖNERİ VE TEDBİRLER

220..... İÇ KONTROL GÜVENCE BEYANLARI



Ş E H R İ N H E R Y E R İ N D E

www.elazigozelidaresi.gov.tr

Ş E H R İ N H E R Y E R İ N D E



GENEL
BİLGİLER



www.elazigozelidaresi.gov.tr

A- MİSYON VE VİZYON

MİSYON

Kanunlarla belirlenen yetki ve görevler dâhilinde ildeki kişi ve kuruluşlara yönelik, başta kırsal kalkınma olmak üzere, eğitim, kültür ve sosyal refahın artırılması, sağlık, tarım, çevre ve bayındırlık alanlarında hizmetleri adil, katılımcı, etkin, saydam, hesap verebilirlik ilkesi çerçevesinde yürütmek; ilin kaynaklarını planlı, akılcı biçimde dağıtımını ve kullanımını sağlayarak, sürdürülebilir bir kalkınma hedefiyle halkın gelir seviyesini ve ilin refah düzeyini yükselterek ilimizi ülke genelinde tercih edilen marka bir şehir yapmak.

VİZYON

Şeffaf ve katılımcılığı esas alan, vatandaş odaklı, yenilikçi, tarihi ve kültürel mirasını 21. yüzyılın dinamizmi ile sentezleyerek toplumsal gelişme sürecinde üstlenmiş olduğu liderlik rolünü sürdürmek isteyen bir kamu kuruluşu olmak.

B- YETKİ GÖREV VE SORUMLULUKLAR

1. Elazığ İl Özel İdaresinin 5302 Sayılı Kanuna Göre Yükümlülükleri ve Görevleri

İl özel idarelerinin görev alanlarının geniş kapsamlı olması nedeniyle çok sayıdaki yasal düzenlemeyle ilişkili olması, bu kuruluşların yetki ve yükümlülüklerinin belirlenmesini zorunlu kılmaktadır. Kuruluş düzeyinde plan yapıldığı için stratejik planlama çalışmaları kapsamında 5302 sayılı Kanunda il özel idarelerinin yetki ve yükümlülükleri aşağıdaki tabloda ayrıntılı olarak gösterilmiştir.

Sıra	5302 sayılı Kanuna Göre Kanuni Yetki ve Yükümlülük	Yetki ve Yükümlülük Alanı
1	Gençlik ve Spor	il sınırları içinde
2	Sağlık	il sınırları içinde
3	Tarım	il sınırları içinde
4	Sanayi ve ticaret	il sınırları içinde
5	İl çevre düzeni planı	il sınırları içinde
6	Bayındırlık ve iskân	il sınırları içinde
7	Toprağın korunması	il sınırları içinde
8	Erozyonun önlenmesi	il sınırları içinde
9	Kültür	il sınırları içinde
10	Sanat	il sınırları içinde
11	Turizm	il sınırları içinde
12	Sosyal Hizmetler ve Yardımlar	il sınırları içinde
13	Yoksullara Mikro Kredi Verilmesi	il sınırları içinde
14	Çocuk yuvaları ve yetiştirme yurtları yapmak	il sınırları içinde
15	İlk ve Orta Öğretim Kurumlarına arsa temini, binalarının yapımı, bakım ve onarımı ile diğer ihtiyaçlarının karşılanması	il sınırları içinde
16	İmar	il sınırları içinde
17	Yol	il sınırları içinde

**2020****FAALİYET RAPORU****GENEL BİLGİLER****B- Yetki Görev ve Sorumluluklar****1. Elazığ İl Özel İdaresinin 5302 Sayılı Kanuna Göre Yükümlülükleri ve Görevleri**

Sıra	5302 sayılı Kanuna Göre Kanuni Yetki ve Yükümlülük	Yetki ve Yükümlülük Alanı
18	Su	Belediye sınırları dışında
19	Kanalizasyon	Belediye sınırları dışında
20	Katı Atık	Belediye sınırları dışında
21	Çevre	Belediye sınırları dışında
22	Acil Yardım ve Kurtarma	Belediye sınırları dışında
23	Orman Köylerinin Desteklenmesi	Belediye sınırları dışında
24	Ağaçlandırma Yapmak	Belediye sınırları dışında
25	Park ve Bahçe Tesis Etmek	Belediye sınırları dışında
26	Gayrisihhi müesseseler ile halka açık istirahat ve eğlence yerlerine ruhsat vermek, denetlemek ve açılış-kapanış saatlerini belirlemek	Belediye sınırları dışında
27	Gerçek ve tüzel kişilerin faaliyetleri için izin ve ruhsat vermek	5302 Sayılı Kanunun 7/(a) Maddesi
28	Gerçek ve tüzel kişilerin faaliyetlerini denetlemek	5302 Sayılı Kanunun 7/(a) Maddesi
29	Yetki çerçevesinde yönetmelik çıkarmak, emir vermek, yasak koymak, uygulamak	5302 Sayılı Kanunun 7/(b) Maddesi
30	Kanunlarda belirtilen cezaları vermek	5302 Sayılı Kanunun 7/(b) Maddesi
31	Hizmet amacıyla taşınır ve taşınmaz mal almak, satmak, kiralamak, kiraya vermek, takas etmek, sınırlı aynı haklar tesis etmek	5302 Sayılı Kanunun 7/(c) Maddesi
32	Borç almak	5302 Sayılı Kanunun 7/(d) Maddesi
33	Bağış kabul etmek	5302 Sayılı Kanunun 7/(d) Maddesi
34	25.000 TL'ye kadar olan dava konusu uyuşmazlıkların anlaşmayla tasfiyesine karar vermek	5302 Sayılı Kanunun 7/(e) Maddesi
35	İl Özel İdaresine ait vergi, resim, harçların, tarh, tahakkuk, tahsilini yapmak	5302 Sayılı Kanunun 7/(f) Maddesi
36	Hizmetleri ile ilgili olarak halkın görüş ve düşüncelerini belirlemek amacıyla kamuoyu yoklaması ve araştırması yapmak	5302 Sayılı Kanunun 7/(g) Maddesi
37	Kendisine verilen görev ve hizmet alanlarında, mevzuata göre sermaye şirketleri kurmak	5302 Sayılı Kanunun 52. Maddesi

GENEL BİLGİLER

B- Yetki Görev ve Sorumluluklar

1. Elazığ İl Özel İdaresinin 5302 Sayılı Kanuna Göre Yükümlülükleri ve Görevleri

Sıra	5302 sayılı Kanuna Göre Kanuni Yetki ve Yükümlülük	Yetki ve Yükümlülük Alanı
38	Görev alanıyla ilgili konularda faaliyet gösteren uluslararası teşekkül ve organizasyonlara kurucu üye ya da üye olmak, bu faaliyet ve organizasyonlarda ortak faaliyet ve hizmet projeleri gerçekleştirmek	5302 Sayılı Kanunun 62. Maddesi
39	Diğer kamu kurum kuruluşlarına ait yapım, bakım, onarım ve taşıma işlerini bedelli veya bedelsiz üstlenmek, bu kuruluşlar ile ortak hizmet projeleri gerçekleştirmek, bu amaçla kaynak aktarımında bulunmak	5302 Sayılı Kanunun 64/(a) Maddesi
40	Merkezi idareye ait asli görev ve hizmetlerin yerine getirilmesi için gerekli bina ve tesisler ile aynı ihtiyaçları karşılamak, geçici olarak araç ve personel görevlendirmek	5302 Sayılı Kanunun 64/(b) Maddesi
41	Kamu kurumu niteliğindeki meslek kuruluşları, dernekler, vakıflar ve 507 sayılı Kanun kapsamındaki meslek odaları ile hizmet projeleri gerçekleştirmek	5302 Sayılı Kanunun 64/(c) Maddesi
42	Kendisine ait taşınmazları asli görev ve hizmetlerinde kullanılmak üzere ve 25 yılı geçmemek şartıyla diğer kamu kurum ve kuruluşlarına tahsis etmek veya kiraya vermek	5302 Sayılı Kanunun 64/(d) Maddesi

Sıra	5302 sayılı Kanuna Göre Kanuni Yetki ve Yükümlülük
1	3202 Köye Yönelik Hizmetler Hakkındaki Kanun
2	222 İlköğretim ve Eğitim Kanunu
3	3194 İmar Kanunu
4	4562 Organize Sanayi Bölgeleri Kanunu
5	2872 Çevre Kanunu
6	3285 Hayvan Sağlığı ve Zabıtası Kanunu
7	2510 İskân Kanunu
8	3998 Köy Mezarlıklarının Korunması Hakkındaki Kanun
9	1593 Umumi Hıfzısıhha Kanunu
10	5286 Köy Hizmetleri Genel Müdürlüğünün Kaldırılması ve Bazı Kanunlarda Değişiklik Yapılması Hakkındaki Kanun
11	5442 İl İdaresi Kanunu

GENEL BİLGİLER

B- Yetki Görev ve Sorumluluklar

Sıra	Diğer Kanunlarla Verilen Görev ve Yetkiler
12	3213 Maden Kanunu ve Çeşitli Kanunlarda Değişiklik Yapılması Hakkındaki Kanun
13	5226 Kültür ve Tabiat Varlıklarını Koruma Kanunu
14	5403 Toprak Koruma ve Arazi Kanunu
15	927 Sıcak ve Soğuk Madden Sularının İstismarı İle Kaplıcalar Tesisatı Hakkında Kanun
16	5902 Afet ve Acil Durum Yönetimi Başkanlığının Teşkilat ve Görevleri Hakkında Kanun
17	5018 Kamu Mali Yönetim ve Kontrol Kanunu
18	3152 Sayılı İçişleri Bakanlığı Teşkilat ve Görevleri Kanunu

2. İl Özel İdaresine Tanınan Muafiyetler

İl Özel İdaresinin kamu hizmetine ayrılan veya kamunun yararlanmasına açık, gelir getirmeyen taşınmaz malları ile bunların inşa ve kullanımları her türü vergi resim, harç, katkı ve katılma paylarından muaftır.

3. Diğer Kuruluşlarla İlişkiler

İl Özel İdaresi, İl Genel Meclisinin kararı üzerine yapacağı anlaşmaya uygun olarak görev ve sorumluluk alanlarına giren konularda;

a) Diğer kamu kurum ve kuruluşlarına ait yapım, bakım, onarım ve taşıma işlerini bedelli veya bedelsiz üstelenebilir veya bu kuruluşlar ile ortak hizmet projeleri gerçekleştirebilir ve bu amaçla gerekli kaynak aktarımında bulunabilir. Bu taktirde iş, işin yapımını üstlenen kuruluşun tâbi olduğu mevzuat hükümlerine göre sonuçlandırılır.

b) Merkezî idareye ait asli görev ve hizmetlerin yerine getirilmesi amacıyla gerekli bina ve tesisler ile arsa ve aynî ihtiyaçları karşılayabilir, geçici olarak araç ve personel görevlendirebilir.

c) Kamu kurumu niteliğindeki meslek kuruluşları, dernekler, vakıflar ve 507 Sayılı Esnaf ve Küçük Sanatkârlar Kanunu kapsamına giren meslek odaları ile ortak hizmet projeleri gerçekleştirilebilir.

d) Kendilerine ait taşınmaz malları, asli görev ve hizmetlerinde kullanılmak ve süresi yirmi beş yılı geçmemek üzere diğer kamu kurum ve kuruluşlarına tahsis edebilir. Bu taşınmazların, tahsis amacı dışında kullanılması durumunda, tahsis işlemi iptal edilir. Tahsis süresi sonunda, aynı esaslara göre yeniden tahsis mümkündür. Bu taşınmazlar aynı kuruluşlara kiraya da verilebilir.

(b) ve **(d)** bentleri uyarınca kamu kurum ve kuruluşlarına İl Özel İdarelerince karşılanan veya tahsis edilen taşınmazlar, kamu konutu ve sosyal tesis olarak kullanılamaz.

C- İDAREYE İLİŞKİN BİLGİLER

1. Fiziksel Yapı

İl Özel İdaresi ve İl Genel Meclisi Yeni Binası

Yeni Hizmet Binası 2015 yılı itibarıyla hizmete açılmış olup;

21.000 m² kapalı alana sahip, 200 Araçlık 2 Katlı Yeraltı Otoparkı ve 150 Araçlık Açık Otoparkı olan, Çalışma Odalarını, Toplantı Odalarını, İl Genel Meclisi Toplantı Salonunu ve Sosyal Tesislerini içinde barındıran bir yapıdır.



GENEL BİLGİLER**C- İdareye İlişkin Bilgiler****1- Fiziksel Yapı****Atölye Birimleri****Sosyal Tesisler**

TAŞINMAZLAR LİSTESİ

İl Özel İdaresine Ait Taşınmazlar İle Maliye Hazinesine Ait Olup İl Özel İdaresine Tahsis Edilen Taşınmazlar İcmali (m²)

S. NO		MUHTELİF BİNALAR	LOJMAN	OKUL	SPOR TESİSİ	OTEL A.V.M.	TARLA VE ARSA	KİLİSE YERİ MAŞATLIK	DÜKKAN	PARK BAHÇE YOL	BAKIM EVLERİ	KARAKOL	TOPLAM (m ²)
1	ÖZEL İDARE TAŞINMAZLARI	78.082,56	24.677,36	549.225,31	273.375,45	22.940,00	391.240,37	3.231,00	78.799,00	9.349,45	0,00	9.778,98	1.440.699,48
2	MALİYE HAZİNESİNE AİT OLUP İL ÖZEL İDARESİNE TAHSİS EDİLENLER	448.373,99	9.415,00	26.912,56	654.656,33	0,00	758.869,36	0,00	0,00	0,00	85.384,96	0,00	1.983.612,20
TOPLAM		526.456,55	34.092,36	576.137,87	928.031,78	22.940,00	1.150.109,73	3.231,00	78.799,00	9.349,45	85.384,96	9.778,98	3.424.311,68

**2020****FAALİYET RAPORU**

GENEL BİLGİLER

C- İdareye İlişkin Bilgiler

1- Fiziksel Yapı

Taşınmazlar Listesi

Elazığ İl Özel İdaresi Taşınmazlar İcmali (m²)

ELAZIĞ İL ÖZEL İDARESİ TAŞINMAZLARI İCMALİ				
SIRA NO	TAŞINMAZIN ADI	MERKEZ	İLÇELER	TOPLAM
1	HİZMET BİNALARİ İLE MUHTELİF BİNALAR	50.902,00	27.180,56	78.082,56
2	LOJMANLAR	3.687,00	20.990,36	24.677,36
3	OKULLAR	350.886,34	198.338,97	549.225,31
4	SPOR TESİSLERİ	148.606,45	124.769,00	273.375,45
5	OTEL VE ALIŞVERİŞ MERKEZLERİ	22.940,00	0,00	22.940,00
6	ARSA VE TARLA	178.670,72	212.569,65	391.240,37
7	MAŞATLIK KİLİSE YERİ	3.231,00	0,00	3.231,00
8	DÜKKAN	78.799,00	0,00	78.799,00
9	YOL	8.250,34	1.099,11	9.349,45
10	KARAKOL	9.778,98	0,00	9.778,98
	TOPLAM	855.751,83	584.947,65	1.440.699,48

Kurumun Toplam Merkezde 855.751,83 m², İlçelerde 584.947,65 m² olmak üzere Toplam 1.440.699,48 m² taşınmazı mevcuttur.

Bunlardan ilk etapta yatırıma dönüştürülecek olan Merkez ve İlçelerde Toplam 182.549,00 m² dir.

2. Teşkilat Yapısı

GENEL BİLGİLER

C- İdareye İlişkin Bilgiler

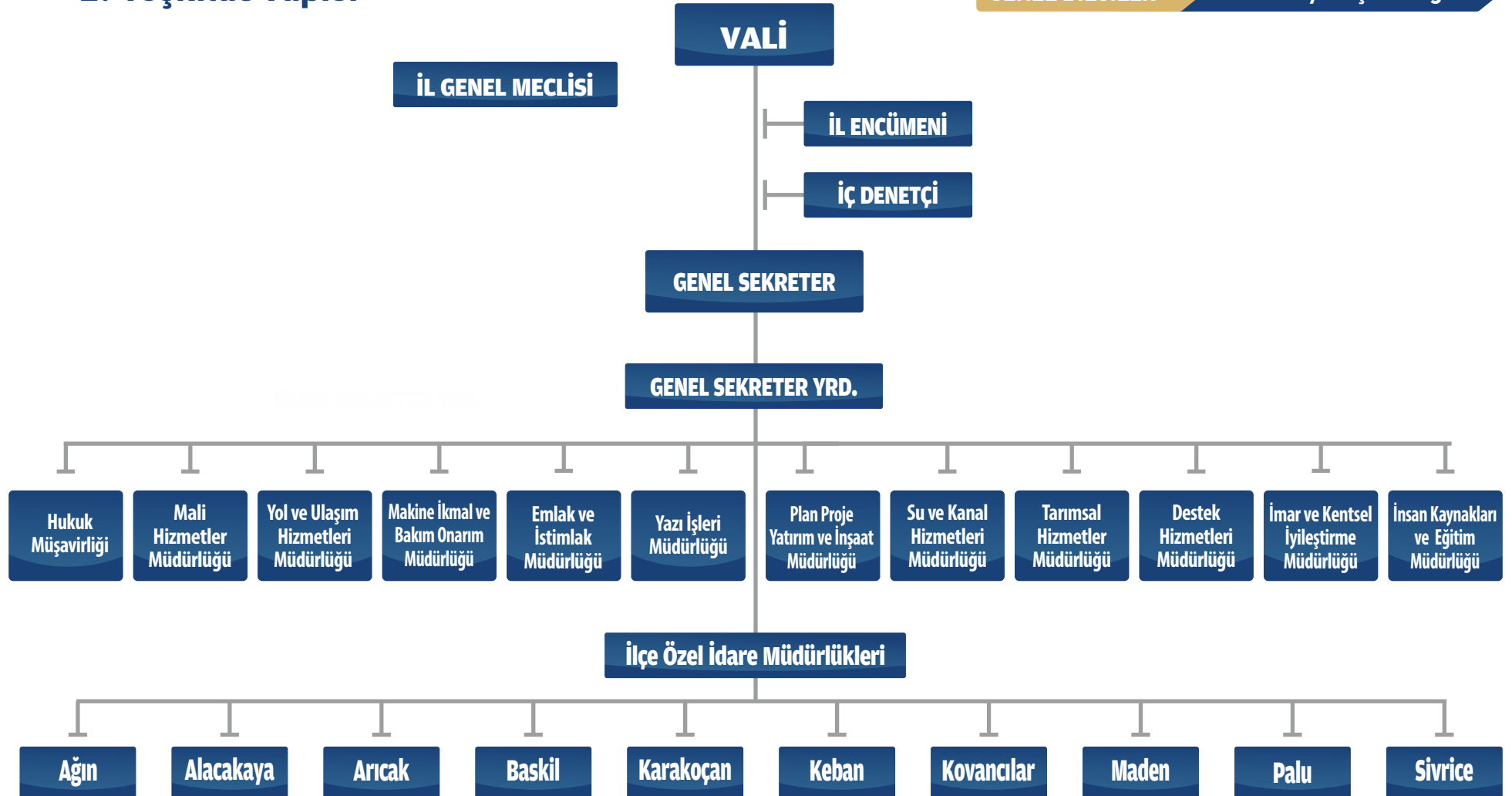

İL ENCÜMENİ



Erkaya YIRIK
Elazığ Valisi

Vali, İl Özel İdaresinin Üst İdarecisi ve İl Encümen Başkanıdır.



Erkaya YIRIK
İl Valisi
İl Encümen Başkanı



Ali ŞİŞ
Genel Sekreter
İl Encümen Üyesi



Dr. Murat OKUBAY
Genel Sekreter Yardımcısı
İl Encümen Üyesi



Fuat KAZAR
Makina İkmal Bakım ve Onarım Müdürü
İl Encümen Üyesi



Ali KARABULUT
İl Genel Meclis Üyesi
İl Encümen Üyesi



Atilla PİRİNC
İl Genel Meclis Üyesi
İl Encümen Üyesi



Sultan KAYA
İl Genel Meclis Üyesi
İl Encümen Üyesi

BAŞKANLIK DİVANI

GENEL BİLGİLER

C- İdareye İlişkin Bilgiler

2- Teşkilat Yapısı



İbrahim ŞERBET
İl Genel Meclis Başkanı



Eyüp ÇELİK
1. Başkan Vekili



Şemsettin BAL
2. Başkan Vekili



Leyla YANLIÇ
Katip Üye



Turgay AKSOY
Katip Üye



Sedat UYANIK
Yedek Katip Üye



Muzaffer BULUT
Yedek Katip Üye

İL GENEL MECLİS ÜYELERİ



İbrahim ŞERBET
İl Genel Meclis Başkanı
AK Parti



Ahmet ÇİFTÇİBAŞI
İl Genel Meclis Üyesi
MHP



Ali KARABULUT
İl Genel Meclis Üyesi
AK Parti



Atilla PİRİNÇ
İl Genel Meclis Üyesi
AK Parti



Aytunç SUNGURUĞLU
İl Genel Meclis Üyesi
MHP



Cevdet DOĞAN
İl Genel Meclis Üyesi
MHP



Cuma TELÇEKEN
İl Genel Meclis Üyesi
Bağımsız



Eyüp ÇELİK
İl Genel Meclis Üyesi
AK Parti



Feti Ahmet BEŞİKTAŞ
İl Genel Meclis Üyesi
AK Parti



Halim BEYAZELMA
İl Genel Meclis Üyesi
AK Parti



Hasan Ertuğrul KAR
İl Genel Meclis Üyesi
AK Parti



Haşim KARACİMSİT
İl Genel Meclis Üyesi
Bağımsız



Hüseyin YILMAZ
İl Genel Meclis Üyesi
MHP



İsmail ÖKTEM
İl Genel Meclis Üyesi
MHP



Kainat BAĞBUDAR
İl Genel Meclis Üyesi
AK Parti



Leyla YANLIÇ
İl Genel Meclis Üyesi
AK Parti



Mahmut OKÇUOĞLU
İl Genel Meclis Üyesi
CHP

İL GENEL MECLİS ÜYELERİ



Mehmet Ali AYTEKİN
İl Genel Meclis Üyesi
AK Parti



Mehmet DARILMAZ
İl Genel Meclis Üyesi
AK Parti



Mehmet Hanifi COŞKUN
İl Genel Meclis Üyesi
AK Parti



Mithat GÜNDÜZ
İl Genel Meclis Üyesi
AK Parti



Muzaffer BULUT
İl Genel Meclis Üyesi
AK Parti



Orhan AKYEL
İl Genel Meclis Üyesi
AK Parti



Osman DİLEK
İl Genel Meclis Üyesi
MHP



Raif ASLAN
İl Genel Meclis Üyesi
MHP



Sedat UYANIK
İl Genel Meclis Üyesi
AK Parti



Sultan KAYA
İl Genel Meclis Üyesi
AK Parti



Suphi ÖZAY
İl Genel Meclis Üyesi
AK Parti



Şemsettin BAL
İl Genel Meclis Üyesi
AK Parti



Turgay AKSOY
İl Genel Meclis Üyesi
AK Parti



Ş E H R İ N H E R Y E R İ N D E

www.elazigozelidaresi.gov.tr





GENEL BİLGİLER

C- İdareye İlişkin Bilgiler

2- Teşkilat Yapısı

İl Genel Meclisinin Partilere Göre Dağılımı

Sıra No	Adı Soyadı	İlçesi	Partisi
1	İbrahim ŞERBET	Merkez	Ak Parti
2	Atilla PİRİNÇ	Merkez	Ak Parti
3	Hasan Ertuğrul KAR	Merkez	Ak Parti
4	Orhan AKYEL	Merkez	Ak Parti
5	Leyla YANLIÇ	Merkez	Ak Parti
6	Osman DİLEK	Merkez	MHP
7	Aytunç SUNGUROĞLU	Merkez	MHP
8	İsmail ÖKTEM	Merkez	MHP
9	Sedat UYANIK	Ağın	Ak Parti
10	Hüseyin YILMAZ	Ağın	MHP
11	Mehmet DARILMAZ	Alacakaya	Ak Parti
12	Halim BEYAZELMA	Alacakaya	Ak Parti
13	Mehmet Ali AYTEKİN	Arıcak	Ak Parti
14	Mehmet Hanifi COŞKUN	Arıcak	Ak Parti
15	Turgay AKSOY	Baskil	Ak Parti
16	Mithat GÜNDÜZ	Baskil	Ak Parti
17	Sultan KAYA	Karakoçan	Ak Parti
18	Şemsettin BAL	Karakoçan	Ak Parti
19	Mahmut OKÇUOĞLU	Karakoçan	CHP
20	Muzaffer BULUT	Keban	Ak Parti
21	Cevdet DOĞAN	Keban	MHP
22	Eyüp ÇELİK	Kovancılar	Ak Parti
23	Kainat BAĞBUDAR	Kovancılar	Ak Parti
24	Ahmet ÇİFTÇİBAŞI	Kovancılar	MHP
25	Suphi ÖZAY	Maden	Ak Parti
26	Cuma TELÇEKEN	Maden	Bağımsız
27	Ali KARABULUT	Palu	Ak Parti
28	Haşim KARACIMŞİT	Palu	Bağımsız
29	Feti Ahmet BEŞİKTAŞ	Sivrice	Ak Parti
30	Raif ASLAN	Sivrice	MHP

PLAN VE BÜTÇE KOMİSYONU

Hasan Ertuğrul KAR	AK PARTİ
Mehmet Ali AYTEKİN	AK PARTİ
Mehmet DARILMAZ	AK PARTİ
Turgay AKSOY	AK PARTİ
Osman DİLEK	MHP

01.01.2020 – 31.12.2020 tarihleri arasında komisyon 11 konu görüşerek İl Genel Meclisine sunulması amacıyla aynı sayıda Komisyon İnceleme Raporu hazırlamıştır.

İMAR VE BAYINDIRLIK KOMİSYONU

Orhan AKYEL	AK PARTİ
Şemseddin BAL	AK PARTİ
Eyüp ÇELİK	AK PARTİ
Suphi ÖZAY	AK PARTİ
Aytunç SUNGUROĞLU	MHP

01.01.2020 – 31.12.2020 tarihleri arasında komisyon 16 konu görüşerek İl Genel Meclisine sunulması amacıyla aynı sayıda Komisyon İnceleme Raporu hazırlamıştır.

ÇEVRE VE SAĞLIK KOMİSYONU

Ali KARABULUT	AK PARTİ
Atilla PİRİNÇ	AK PARTİ
Mithat GÜNDÜZ	AK PARTİ
Sultan KAYA	AK PARTİ
Raif ASLAN	MHP

01.01.2020 – 31.12.2020 tarihleri arasında komisyon 10 konu görüşerek İl Genel Meclisine sunulması amacıyla aynı sayıda Komisyon İnceleme Raporu hazırlamıştır.

EĞİTİM KÜLTÜR VE SOSYAL HİZMETLER KOMİSYONU

İbrahim ŞERBET	AK PARTİ
Leyla YANLIÇ	AK PARTİ
M. Hanifi COŞKUN	AK PARTİ
Kainat BAĞBUDAR	AK PARTİ
Cevdet DOĞAN	MHP

01.01.2020 – 31.12.2020 tarihleri arasında komisyon 11 konu görüşerek İl Genel Meclisine sunulması amacıyla aynı sayıda Komisyon İnceleme Raporu hazırlamıştır.



2020 FAALİYET RAPORU

GENEL BİLGİLER

C- İdareye İlişkin Bilgiler

2- Teşkilat Yapısı

KÖYLERE YÖNELİK HİZMETLER KOMİSYONU

Ertuğrul KAR	AK PARTİ
Mehmet Ali AYTEKİN	AK PARTİ
Mehmet DARILMAZ	AK PARTİ
Turgay AKSOY	AK PARTİ
Haşim KARACİMŞİT	BAĞIMSIZ

01.01.2020 – 31.12.2020 tarihleri arasında komisyon 10 konu görüşerek, İl Genel Meclisine sunulması amacıyla aynı sayıda Komisyon İnceleme Raporu hazırlamıştır.

AR-GE KOMİSYONU

Mithat GÜNDÜZ	AK PARTİ
Feti Ahmet BEŞİKTAŞ	AK PARTİ
M.Hanifi.ÇOŞKUN	AK PARTİ
Hüseyin YILMAZ	MHP

01.01.2020 – 31.12.2020 tarihleri arasında komisyon 12 konu görüşerek, İl Genel Meclisine sunulması amacıyla aynı sayıda Komisyon İnceleme Raporu hazırlamıştır.

ALTYAPI HİZMETLERİ KOMİSYONU

Leyla YANLIÇ	AK PARTİ
İbrahim ŞERBET	AK PARTİ
Kainat BAĞBUDAR	AK PARTİ
Cuma TELÇEKEN	BAĞIMSIZ

01.01.2020 – 31.12.2020 tarihleri arasında komisyon 10 konu görüşerek, İl Genel Meclisine sunulması amacıyla aynı sayıda Komisyon İnceleme Raporu hazırlamıştır.

TARIM VE HAYVANCILIK KOMİSYONU

Sedat UYANIK	AK PARTİ
Halim BEYAZELMA	AK PARTİ
Muzaffer BULUT	AK PARTİ
Mahmut OKÇUOĞLU	CHP
Ahmet ÇİFÇİBAŞI	MHP

01.01.2020 – 31.12.2020 tarihleri arasında komisyon 10 konu görüşerek, İl Genel Meclisine sunulması amacıyla aynı sayıda Komisyon İnceleme Raporu hazırlamıştır.

TURİZM KOMİSYONU

Sedat UYANIK	AK PARTİ
Halim BEYAZELMA	AK PARTİ
Feti Ahmet BEŞİKTAŞ	AK PARTİ
Muzaffer BULUT	AK PARTİ
İsmail ÖKTEM	MHP

01.01.2020 – 31.12.2020 tarihleri arasında komisyon 10 konu görüşerek, İl Genel Meclisine sunulması amacıyla aynı sayıda Komisyon İnceleme Raporu hazırlamıştır.

İl Genel Meclisi 2020 yılında 10 olağan toplantı (65 Birleşim), 2 Olağanüstü toplantı yapmış bu toplantılarda toplam 257 karar almıştır.

İl Encümeni 2020 yılında 53 olağan toplantı yapmış bu toplantılarda toplam 399 karar almıştır.



GENEL BİLGİLER

C- İdareye İlişkin Bilgiler

3. Bilgi ve Teknolojik Kaynaklar

Köy ve Mezra Durumları

S.NO	İLÇE ADI	KÖY (Adet)	MEZRA (Adet)
1	MERKEZ	133	116
2	AĞIN	16	8
3	ALACAKAYA	10	14
4	ARICAK	10	12
5	BASKİL	60	196
6	KARAKOÇAN	88	76
7	KEBAN	30	33
8	KOVANCILAR	77	72
9	MADEN	38	71
10	PALU	37	25
11	SİVRİCE	50	88
TOPLAM		549	711

Yol ve Su Envanteri

YOL DURUMU	KM	%
ASFALT	2.824,81	61,68
STABİLİZE	1.754,40	38,32
TOPLAM	4.579,21	100,00

YOL DURUMU	KÖY SAYISI	%
ASFALT KÖY YOLU	484	88,00
STABİLİZE KÖY YOLU	65	12,00
TOPLAM	549	100,00

İÇME SUYU DURUMU	ADET	%
ŞEBEKELİ KÖY	547	99,64
ÇEŞMELİ KÖY	2	0,36
ŞEBEKELİ MEZRA	623	87,62
ÇEŞMELİ MEZRA	88	12,38

**2020****FAALİYET RAPORU****GENEL BİLGİLER****C- İdareye İlişkin Bilgiler****3- Bilgi ve Teknolojik Kaynaklar**

KANALİZASYON DURUMU	ADET	%
KANALİZASYONA UYGUN KÖY SAYISI	270	49
KANALİZASYONU OLAN KÖY SAYISI	144	53
KANALİZASYONU YAPILMAYAN KÖY SAYISI	126	47
KANALİZASYONU OLAN MEZRA	7	1

TARIMSAL SULAMA DURUMU	KÖY	ALAN(Ha)
TOPLAM TARIM ARAZİSİ	549	286.000
SULAMAYA AÇILAN ALAN	363	53.359
HİS(HAYVAN İÇME SUYU)	32	-
HAYVANCILIK	AİLE SAYISI (Adet)	HAYVAN SAYISI (Adet)
YARARLANAN AİLE-HAYVAN ADEDİ	1.836	133.743

Bilgi İşlem

İl Özel İdaresinin Destek Hizmetleri Müdürlüğüne bağlı olarak görev yapan Bilgi İşlem Birimi kurumun faaliyetlerinin planlanması, yönlendirilmesi ve koordinasyonunu sağlamak ve bu faaliyetleri e-devlet projesi kapsamında projenin ilke ve hedefleri doğrultusunda yürütmek üzere yapılandırılmıştır.

Donanım Durumu

Sistem Odası Bilgisayar ve Donanımları	
	ADET
Rack Kabin Tipi Sunucu	4
18 TB Depolama Birimi	2
Uygulama Sunucusu	2
CBS Sunucusu	1
KVM Monitör	2
Log Kayıt Cihazı	1
Güvenlik Duvarı	1
Kablosuz Kontrol Ana Birimi	1
Omurga Switch	1
48 Port Kenar Switch	12
24 Port Kenar Switch	2
Kablosuz Erişim Noktası	19
24 Port Kenar Switch	2
42 U Rack Kabin	2
39 U Rack Kabin	1

Tüm Müdürlükler

Masaüstü Bilgisayar (Monitör, Klavye, Mouse)	275
Taşınabilir (Notebook) Bilgisayar	16
Yazıcı	174
Yazıcı, Tarayıcı, Fotokopi (Hepsi bir arada)	25
Tarayıcı	5
Plotter (AO Proje Yazıcısı)	2
Projeksiyon Cihazı	4





**2020****FAALİYET RAPORU****GENEL BİLGİLER****C- İdareye İlişkin Bilgiler****3- Bilgi ve Teknolojik Kaynaklar****MEVCUT ARAÇ DURUMU (ADET)**

S.NO	CİNSİ	ADET
1.	OTOMOBİL	9
2.	PİKAP	23
3.	MİNİBÜS	14
4.	Y.OTOBÜS(MİDİBÜS)	3
5.	DAMPERLİ KAMYON	36
6.	SONDAJ TECRÜBE KAMYONU	1
7.	KAYNAK MAKİNASI MONTELİ KAMYON	3
8.	KASALI KAMYON	3
9.	VİDANJÖR	1
10.	ÇÖP TOPLAMA KAMYONU	6
11.	LASTİK TEKERLEKLİ TRAKTÖR	1
12.	DOZER	6
13.	YAPIM GREYDERİ	17
14.	LASTİK TEKERLEKLİ YÜKLEYİCİ	5
15.	KAZICI-YÜKLEYİCİ	9
16.	EKSKAVATÖR	6
17.	MİNİ EKSKAVATÖR (Orman Bölge Müdürlüğü emrinde)	1
18.	SONDAJ MAKİNASI	1
19.	ÇEKİCİ	5

MEVCUT ARAÇ DURUMU (ADET)

S.NO	CİNSİ	ADET
20.	VİNÇ MONTELİ KAMYON	1
21.	FORK-LİFT	2
22.	SEYYAR KOMPRESÖR	1
23.	VİB.SİLİNDİR	6
24.	YAPIM (ASFALT) DİSTRİBÜTÖRÜ	4
25.	YAKIT TANKERİ	2
26.	SU TANKERİ(ARAZÖZ)	2
27.	ÇEKİLİR TİP ROLEYTANK	2
28.	ASFALT SÜPÜRGESİ	1
29.	SEYYAR TAMİR ARACI	1
30.	SEYYAR KAYNAK MAKİNASI	2
31.	KAR MAKİNASI	4
32.	SEMİ TERYLER	5
33.	KASALI TREYLER	1
34.	JENERATÖR	8
35.	İLAÇLAMA MAKİNASI	2
36.	KANAL TEMİZLEME ARACI	1
37.	SÜT NAKİL KAMYON+KAMYONET (Süt Üreticileri Birliğinde)	2
TOPLAM		197

GENEL BİLGİLER

C- İdareye İlişkin Bilgiler

3- Bilgi ve Teknolojik Kaynaklar

MAKİNE İKMAL VE BAKIM ONARIM MÜDÜRLÜĞÜ						
İŞ MAKİNELERİ VERİMLİLİKLERİ						
Yıllar	2018-2019-2020 Yılları Arası İş Makineleri Verimlilik Yüzdeleri					
	Dozer	Greyder	Yükleyici	Silindir	Ekskavatör	Damp.Kam.
2018	59%	115%	111%	67%	92%	83%
2019	56%	101%	85%	74%	87%	70%
2020	70%	84%	90%	72%	95%	96%

2018-2019 -2020 Yılları Arası İş Makineleri Verimleri

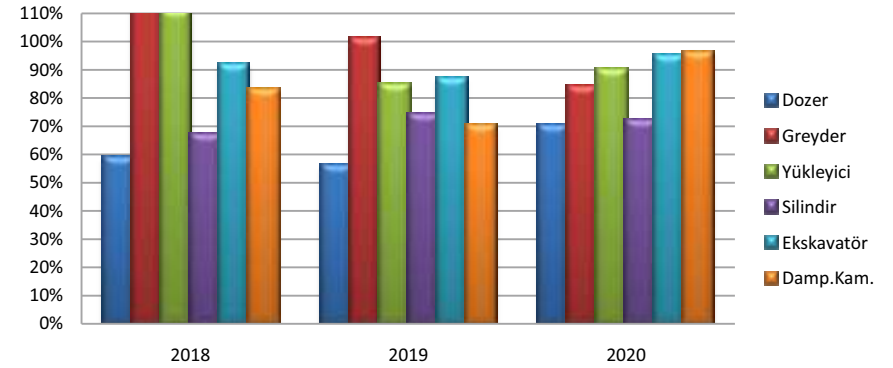

MAKİNE İKMAL VE BAKIM ONARIM MÜDÜRLÜĞÜ					
İŞ MAKİNELERİ ÇALIŞMA SAATLERİ					
Yıllar	Dozer	Greyder	Yükleyici	Silindir	Ekskavatör
2018	6.460	14.318	3.038	1.818	5.334
2019	6.130	7.487	2.950	1.275	5.029
2020	3.376	18.141	3.152	1.738	5.695

2018-2019-2020 Yılları Arası İş Makineleri Çalışma Saatleri

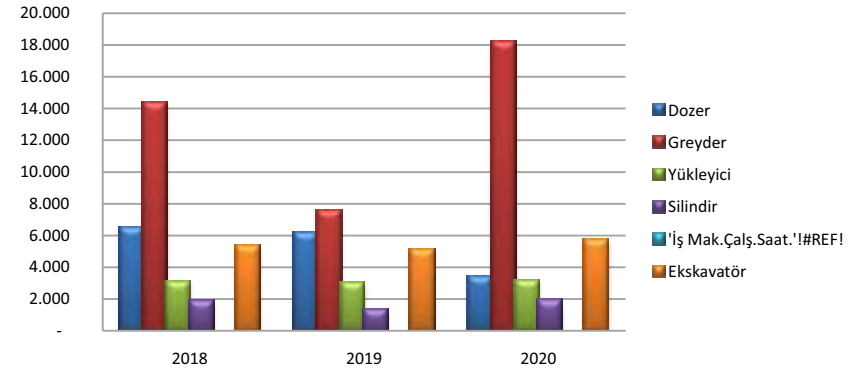

GENEL BİLGİLER

C- İdareye İlişkin Bilgiler

3- Bilgi ve Teknolojik Kaynaklar

MAKİNE İKMAL VE BAKIM ONARIM MÜDÜRLÜĞÜ 7 İŞ MAKİNASI KATEGORİSİ 01.01.2020-31.12.2020 TARİHİ İTİBARIYLA VERİMLİLİK ÇİZELGESİ

	DOZER	GREYDER	YÜKLEYİCİ	KAZICI-YÜKLEYİCİ	SİLİNDİR	EKSİKAVATÖR	DAMPERLİ KAMYON
ÇALIŞMALAR							
Faal çalışan Makine sayısı	6	26	5	5	4	6	25
12 aylık top. çalışma	3.376	18.141	3.152	4.300	1.738	5.695	476.122
12 ayda 1 makinanın çalışması	563	698	630	860	435	949	19045
1 makinanın 12 aylık ort. çalışması	1200	1200	1000	1200	800	1000	27500
87%	70%	84%	79%	90%	72%	95%	96%
YAKIT HARCAMALARI							
ORTALAMA							
Yakıt Tüketim Miktarı	66.908	267.101	51.246	28.892	20.999	97.279	202.573
Saatlik Ort. Tüketim	19,82	14,72	16,26	6,72	12,08	17,08	0,43

Coğrafi Bilgi Sistemi



Araç Takip Sistemi

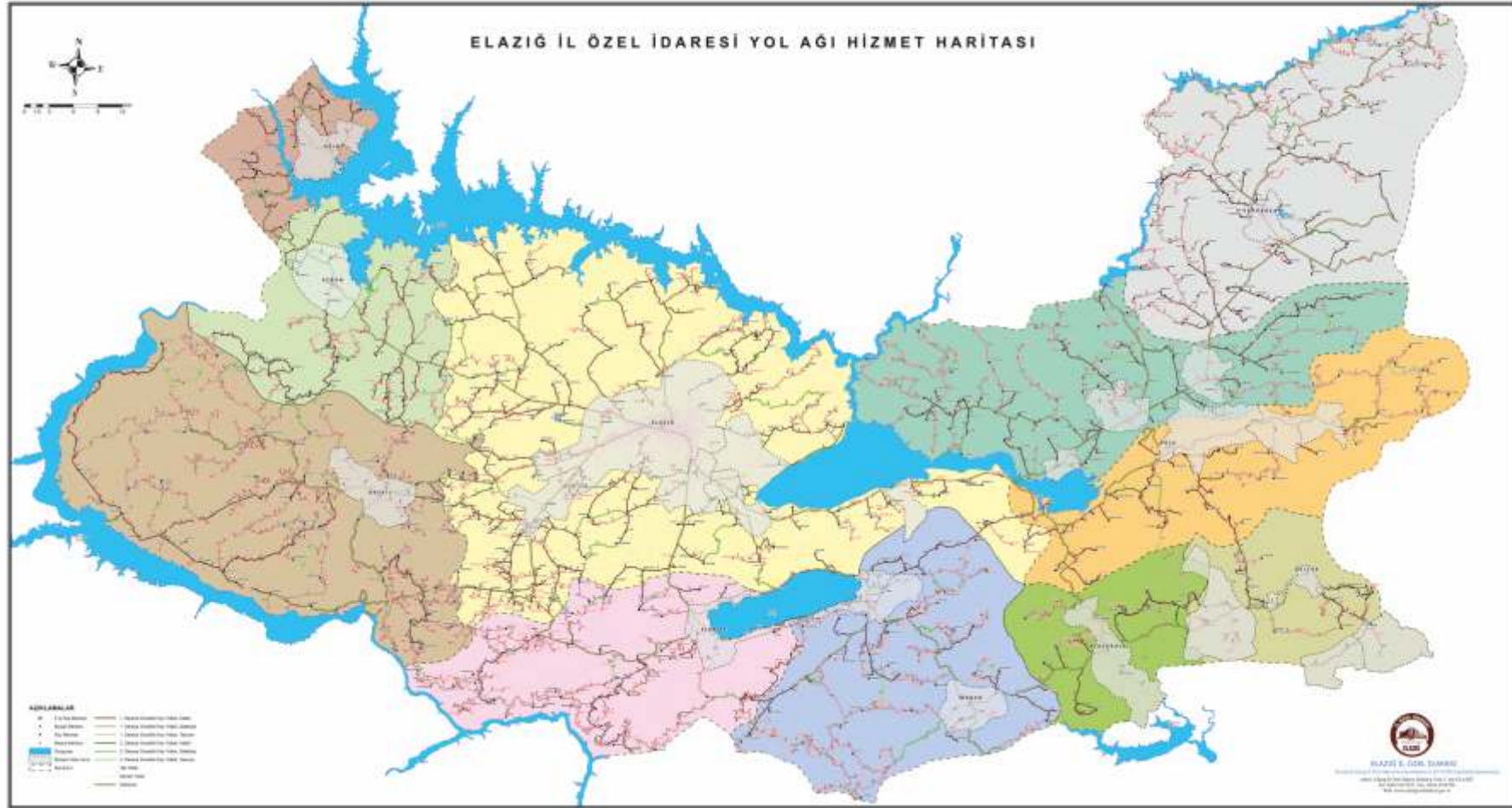

**2020****FAALİYET RAPORU****GENEL BİLGİLER****C- İdareye İlişkin Bilgiler****3- Bilgi ve Teknolojik Kaynaklar****İL ÖZEL İDARESİNİN ORTAĞI OLDUĞU ŞİRKETLER****İL ÖZEL İDARESİNİN ORTAĞI OLDUĞU, ŞİRKET, AJANS, BİRLİK VE ORGANİZE SANAYİ MÜTEŞEBBİS TEŞEKKÜLLERİ**

S.NO	ŞİRKETİN ADI	KURULUŞ YILI	KURULUŞ SERMAYESİ	HİSSE ORANI	HİSSE TUTARI
01-	İŞGEM	2006	2.000.000,00-	31%	620.000,00-
02-	FIRAT TEKNOKENT A.Ş.	2007	1.500.000,00-	5%	75.000,00-
03-	İDARE YATIRIM A.Ş.	2018	50.000,00-	100%	50.000,00-
04-	ELAZIĞ İL ÖZEL İDARESİ PERSONEL A.Ş.	2018	150.000,00-	100%	150.000,00-
05-	HAYVAN ÜRÜNLERİ TARIMA DAYALI İHTİSAS ORGANİZE SANAYİ BÖLGESİ	1996	Müteşebbis Şeklinde Kurulduğundan sermayesi bulunmamaktadır.	33%	--
06-	ELAZIĞ BESİ ORGANİZE SANAYİ BÖLGESİ	2018	1.717.000,00-TL	40%	686.820,00-TL
7	ELAZIĞ 2.ORGANİZE SANAYİ BÖLGESİ	2017	2.250.000,00-TL	34%	750.000,00-TL
8	JEOTERMAL KAYNAKLI TARIMA DAYALI(ŞERA) İHTİSAS ORGANİZE SANAYİ BÖLGESİ			Kuruluş Süreci Devam Etmektedir	
9	FIRAT KALKINMA AJANSI	2006	--	Bir önceki yıl gerçekleşen idari kesin hesap tutarının %1	1.205.240,59-TL
10	ELAZIĞ MAHALLİ İDARE BİRLİĞİ	2004	-	Bir önceki yıl gerçekleşen idari kesin hesap tutarının %0,06	711.934,08-TL

GENEL BİLGİLER

C- İdareye İlişkin Bilgiler

4. İnsan Kaynakları

STRATEJİK AMAÇ - 1

İlin ihtiyaçlarının belirlenmesinde ve kaynak kullanımında; temel ilke ve bildirimleri benimseyen bir anlayışla fonksiyonel, akılcı ve çağdaş bir idari yapı oluşturmaktır.

HEDEF 1.1.

Planlama dönemi içerisinde personele temel, hazırlayıcı ve uygulama eğitimleri verilecek ve eğitimde süreklilik sağlanacaktır.

PERSONEL DAĞILIMI

PERSONELLER İLE İLGİLİ İSTATİSTİK BİLGİLER

PERSONEL DAĞILIMI

Statü	Sayı	%
İşçi	214	33,5
Memur	193	30,3
Sözleşmeli	1	0,2
Şirket İşçisi	230	36,1
TOPLAM	638	100,0

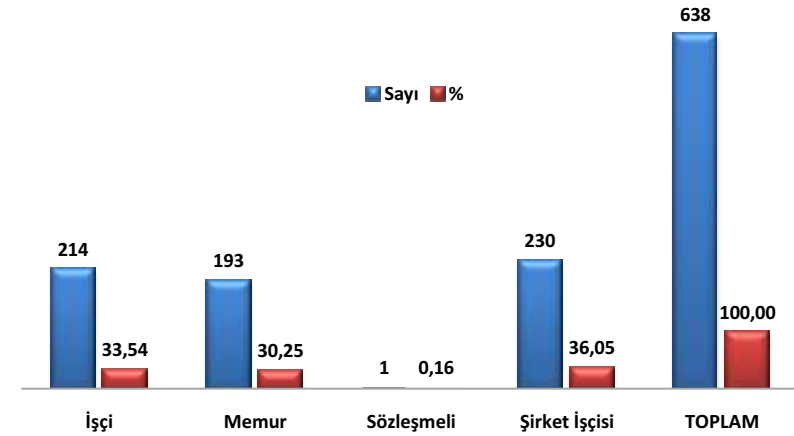

GENEL BİLGİLER

C- İdareye İlişkin Bilgiler

4- İnsan Kaynakları

PERSONELİN YAŞ DAĞILIMI								
Yaş	Memur-Söz.		İşçi		Şirket İşçisi		Toplam	
	sayı	%	sayı	%	sayı	%	sayı	%
25-30 yaş	5	2,6	1	0,5	47	20,4	53	8,3
31-35 yaş	23	11,9	0	0,0	63	27,4	86	13,5
36-40 yaş	24	12,4	1	0,5	54	23,5	79	12,4
41-45 yaş	36	18,6	1	0,5	40	17,4	77	12,1
46-50 yaş	22	11,3	23	10,7	18	7,8	63	9,9
51-55 yaş	41	21,1	53	24,8	6	2,6	100	15,7
56 ve yukarı	43	22,2	135	63,1	2	0,9	180	28,2
Toplam	194	100	214	100	230	100	638	100

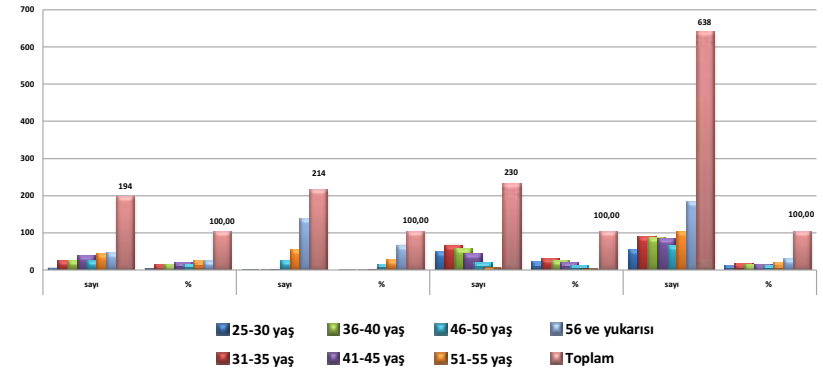

PERSONELİN ÖĞRENİM DURUMUNUNA GÖRE DAĞILIMI								
Öğrenim	Memur-Sözleşmeli		İşçi		Şirket İşçisi		Toplam	
	sayı	%	sayı	%	sayı	%	sayı	%
Doktora	1	0,52	0	0	2	0,87	3	0,47
Yüksek Lisans	19	9,8	1	0,5	9	3,9	29	4,5
Lisans	104	53,6	6	2,8	19	8,3	129	20,2
Ön Lisans	50	25,8	14	6,5	31	13,5	95	14,9
Lise	15	7,7	61	28,5	82	35,7	158	24,8
Ortaokul	5	2,6	34	15,9	37	16,1	76	11,9
İlkokul	0	0,0	98	45,8	50	21,7	148	23,2
Toplam	194	100,00	214	100	230	100,00	638	99,99

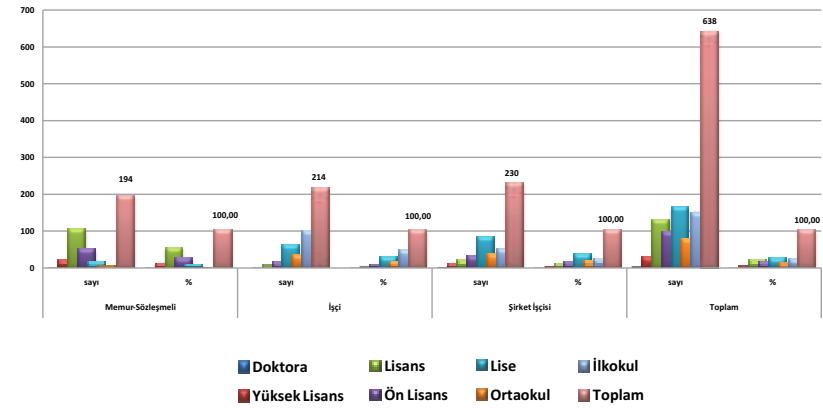

GENEL BİLGİLER

C- İdareye İlişkin Bilgiler

4- İnsan Kaynakları

MEMUR PERSONELİN UNVANA GÖRE DAĞILIMI

Statü	Sayı	%
Mühendis:60 Mimar:1 Ş.Plancısı:1 Jeomorfoloğ:1 Kimyager:1 İstatistikçi:1	65	33,5
Tekniker 25 -Teknisyen 10 -Teknik Ressam 1	37	19,1
Programcı	2	1,0
Yönetici ve Nitelikli Personel	32	16,5
İç Denetçi	3	1,5
Hukuk Müşaviri ve Avukat	3	1,5
Sağlık Personeli	4	2,1
Yardımcı Hizmetler	4	2,1
İdari Personel	44	22,7
TOPLAM	194	100,0

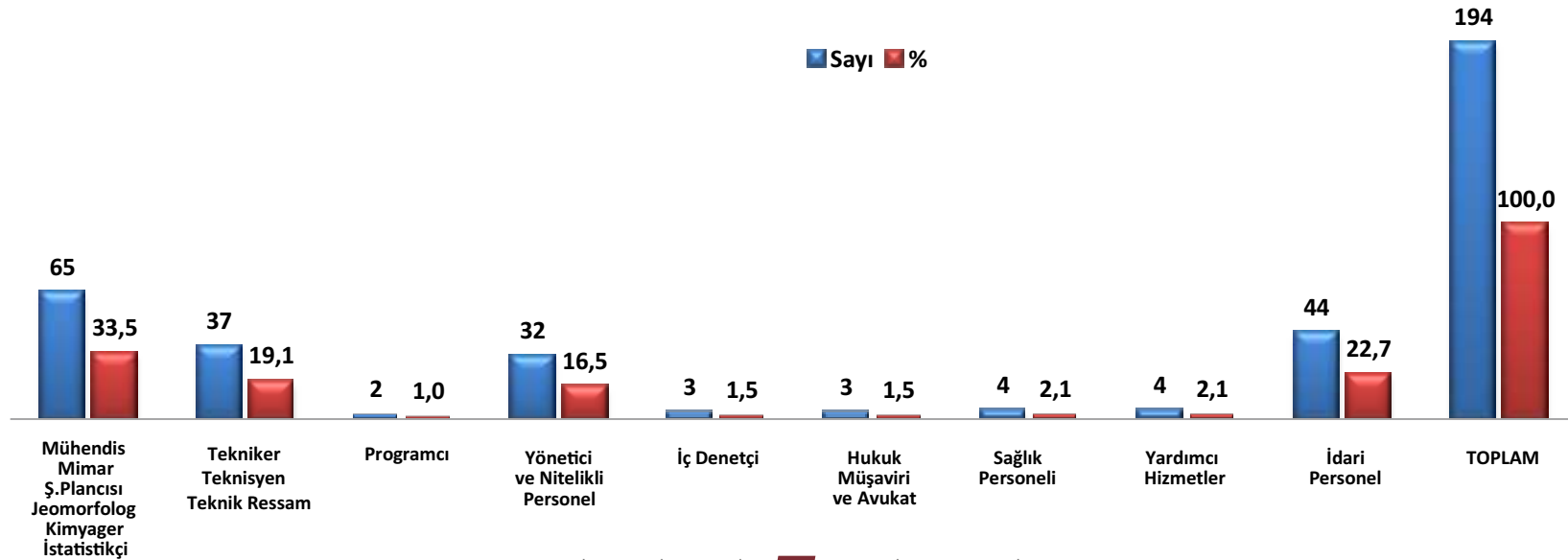

İŞÇİ PERSONELİN UNVANA GÖRE DAĞILIMI

Statü	Sayı	%
İş Makine Operatörü	38	17,8
Usta ve Yardımcısı	46	21,5
Düz İşçi	38	17,8
İş Makine Yağcısı	2	0,9
Bina ve Mal Bakıcısı	12	5,6
Şoför	41	19,2
Aşçı	2	0,9
Diğerleri	35	16,4
TOPLAM	214	100,0

ŞİRKET İŞÇİSİNİN POZİSYONUNA GÖRE DAĞILIMI

Statü	Sayı	%
Mimar 1- Mühendis 9- Şehir Plancısı 1- Tekniker 6	17	7,4
Halkla İlişkiler 9- Eğitimci 4 - Arkeolog 5-	18	7,8
Usta 15- Özel Güvenlik 20-	27	11,7
Santral Görevlisi 2- Aşçı 3- Garson 3	8	3,5
Temizlik Elemanı 51- Katı Atık Tem. 15	66	28,7
Büro Görevlisi 3 - Coğrafyacı 1 - Restoratör 1	5	2,2
Şoför 47- Operatör 42	89	38,7
TOPLAM	230	100,0

GENEL BİLGİLER

C- İdareye İlişkin Bilgiler

4- İnsan Kaynakları

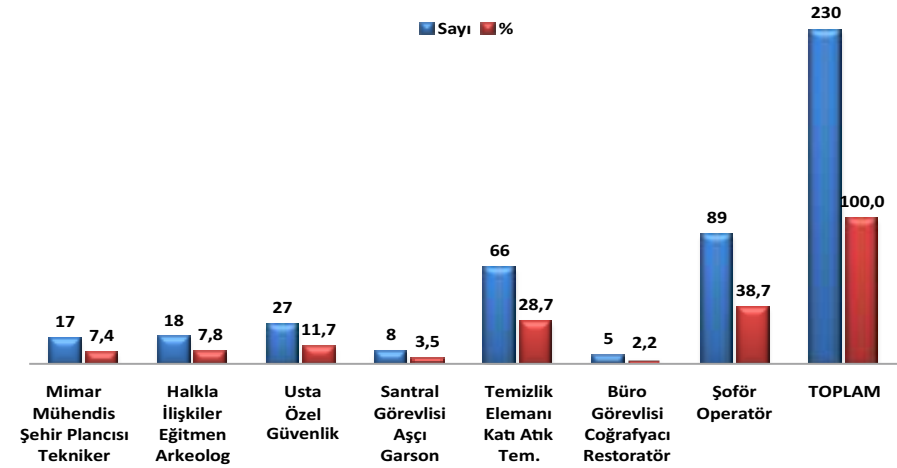
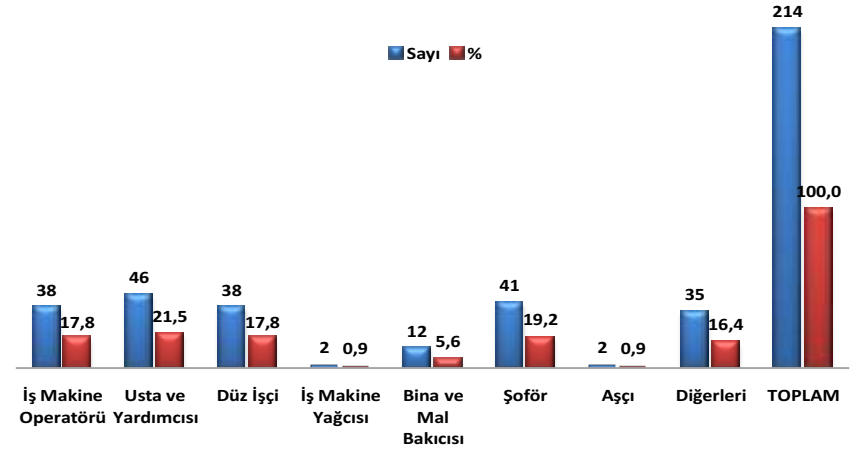

GENEL BİLGİLER

C- İdareye İlişkin Bilgiler

4- İnsan Kaynakları

PERSONELİN CİNSİYETE GÖRE DAĞILIMI								
Cinsiyet	MEMUR-SÖZLEŞMELİ		İŞÇİ		ŞİRKET İŞÇİSİ		TOPLAM	
	Sayı	%	Sayı	%	Sayı	%	Sayı	%
Kadın	50	25,8	6	2,8	36	15,7	92	14,4
Erkek	144	74,2	208	97,2	194	84,3	546	85,6
Toplam	194	100,0	214	100,0	230	100,0	638	100,0

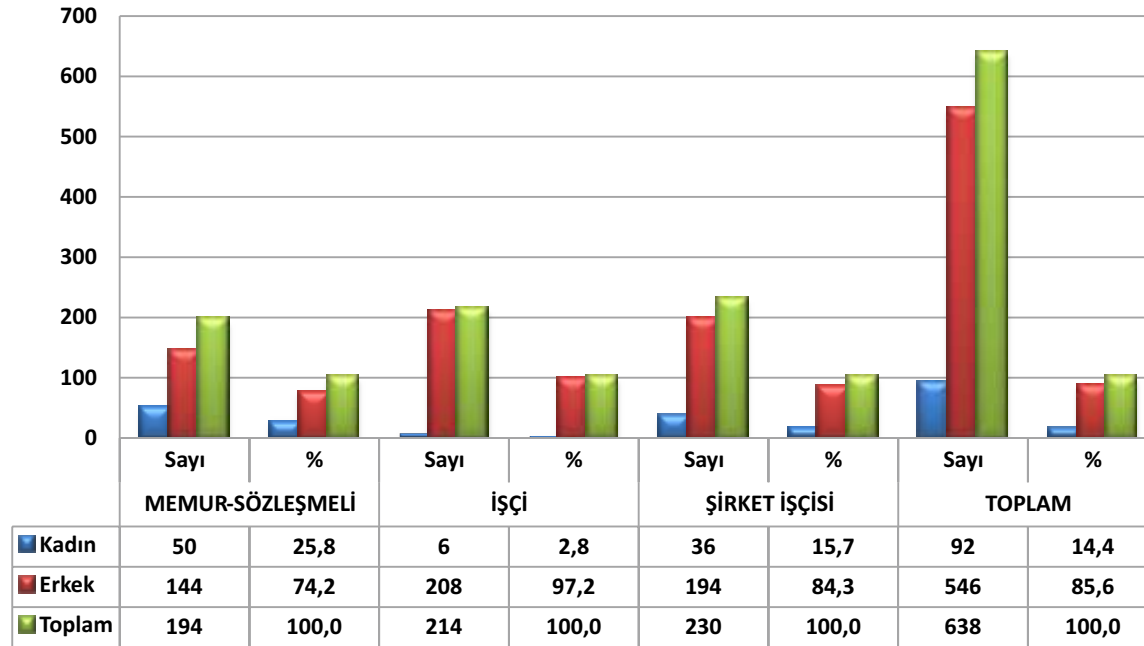

PERSONELİN İSTİHDAM DURUMUNUNA GÖRE DAĞILIMI								
İstihdam Türü	Memur		İşçi		Şirket İşçisi		Toplam	
	sayı	%	sayı	%	sayı	%	sayı	%
Normal	177	91,2	184	86,0	225	97,8	586	91,8
OHAL	11	5,7	13	6,1	0	0,0	24	3,8
Terör Mağduru	4	0,0	0	0,0	0	0,0	4	0,6
Engelli	2	1,0	13	6,1	5	2,2	20	3,1
Hükümlü	0	0,0	4	1,9	0,0	0,0	4	0,6
Toplam	194	100	214	100	230	100	638	100

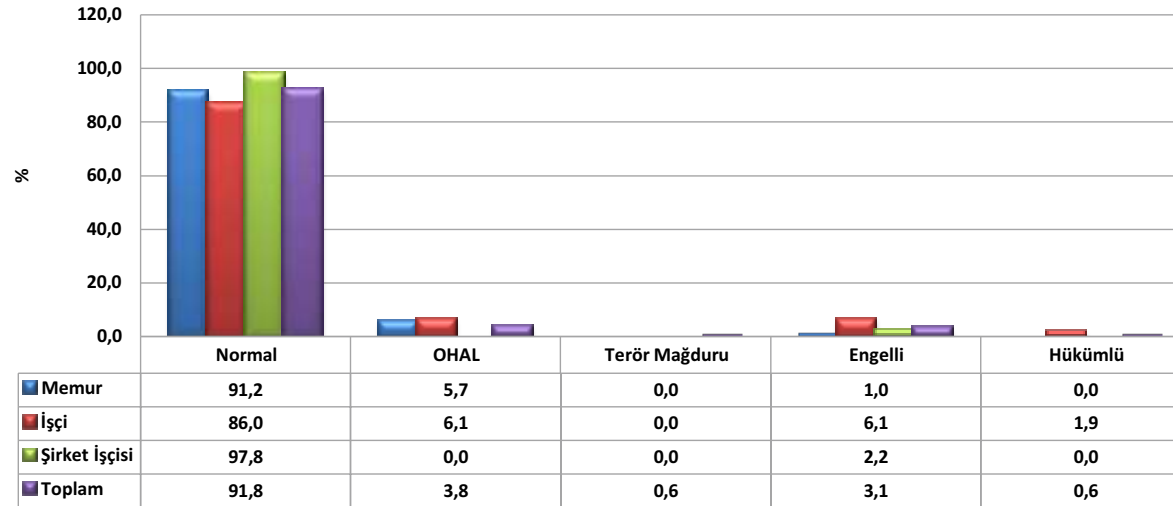

GENEL BİLGİLER

C- İdareye İlişkin Bilgiler

4- İnsan Kaynakları

HİZMET SINIFLARINA GÖRE MEMUR SAYISI

İstihdam Türü	Memur	
	sayı	%
Avukatlık Hiz. Sınıfı	3	1,5
Genel İdare Hiz. Sınıfı	79	40,7
Sağlık Hiz. Sınıfı	4	2,1
Teknik Hiz. Sınıfı	104	53,6
Yardımcı Hiz. Sınıfı	4	2,1
Toplam	194	100

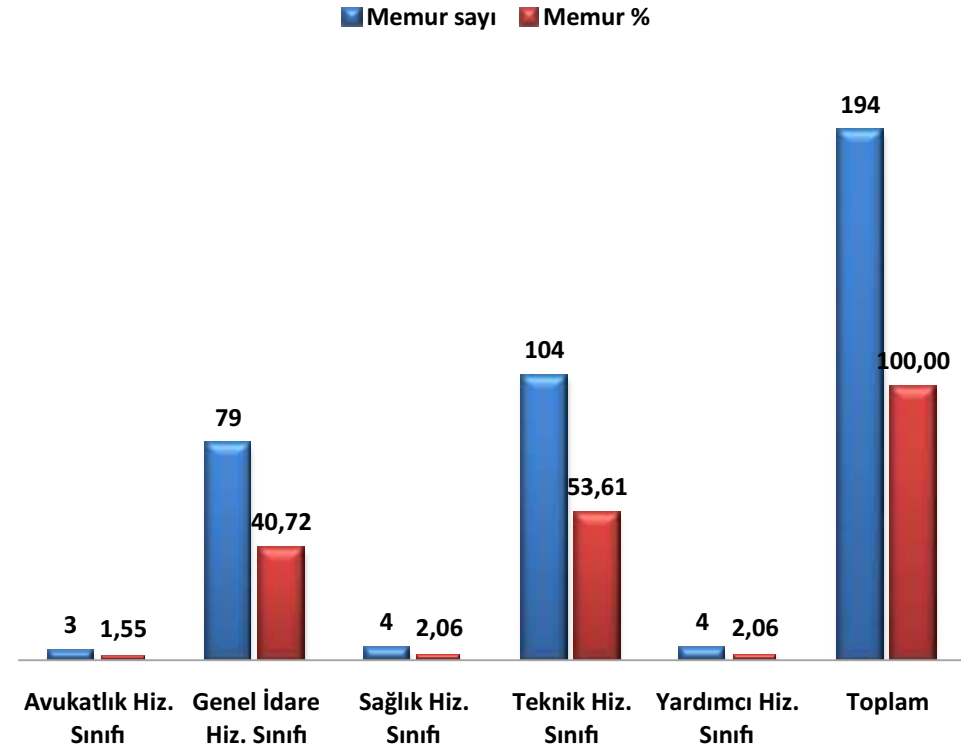

**2020****FAALİYET RAPORU****GENEL BİLGİLER****C- İdareye İlişkin Bilgiler****4- İnsan Kaynakları****2020 YILI İL ÖZEL İDARESİ İHALE BİRİMİNCE YAPILAN İHALELERE AİT ANA İCMAL**

İhale Türü	(a) Gerçekleşen ve İhale Aşamasında Olan İhalelerin Sayısı	(b) İptal Edilen İhale Sayısı	(a+b)Yapılan ve İptal Edilen Toplam İhale Sayısı	Sözleşmeye Bağlanan İhalelerin Toplam Yaklaşık Maliyetler (TL)	Sözleşmeye Bağlanan İhalelerin Toplam Bedelleri (TL)	Sözleşmeye Bağlanan İhalelerin ToplamTenzilat veya artırım (Satış işleri için) (%)
Yapım İşi	106	20	126	120.258.770,86	72.708.565,35	39,54
Hizmet Alımı	18	10	26	10.413.951,16	7.244.634,00	30,43
Mal Alımı	16	2	20	20.269.216,51	17.179.804,16	15,24
Belli İstekliler	0	0	0	0,00	0,00	0,00
Toplam İhale Sayısı, Toplam Yaklaşık Maliyetler, Sözleşme Bedeli ile Ortalama Tenzilat Oranı.	140	32	172	150.941.938,53	97.133.003,51	35,65

GENEL BİLGİLER

C- İdareye İlişkin Bilgiler

2020 YILI İL ÖZEL İDARESİ İHALE BİRİMİNCE HANGİ KURUMA KAÇ ADET İHALE YAPILDIĞINA AİT TABLO

İhale'nin Türü	Toplam İhale Sayısı	İl Özel İdaresi										Dış Müdürlükler (Kurumlar)							
		Genel Sekreterlik	Emlak ve İstimlak Müdürlüğü	Makine İkmal ve Bak. Onr. Müd.	Destek Hiz. Müd.	Su ve Kanal Hiz. Müd.	Yol ve Ulaşım Hiz. Müd.	İnsan Kaynakları ve Eğitim Müdürlüğü	Plan Proje Yatırım ve İnşaat Müdürlüğü	Tarımsal Hiz. Müd.	İmar ve Kentsel İyileştirme Müd.	Milli Eğitim İl Müdürlüğü	Sağlık İl Müdürlüğü	Emniyet İl Müdürlüğü	Afet ve Acil Durum İl Müdürlüğü	Elazığ Su Ürünleri Araştırma İstasyonu Müdürlüğü	İl Tarım ve Orman Müdürlüğü	Su Ürünleri Araştırma Enstitüsü Müdürlüğü	Veteriner Kontrol Enstitüsü Müdürlüğü
Yapım	126		1			10	18		28	16		44	4	5					
Hizmet Alımı	26			6		1	1		5			10		2			1		
Mal Alımı	20	1		5		2	3		2	1		3			1				2
Belli İstekliler	0																		
Toplam İhale Sayısı	172	1	1	11	0	13	22	0	35	17	0	57	4	7	1	0	1	0	2
İPTAL EDİLEN																			
Yapım	20					1	4		8	2		1		3					
Hizmet Alımı	10			2					3			5							
Mal Alımı	2						1					1							
Belli İstekliler	0																		
Toplam İhale Sayısı	32	0	0	2	0	1	5	0	11	2	0	7	0	3	0	0	0	0	0
GERÇEKLEŞEN																			
Toplam İhale Sayısı	140	1	1	9	0	12	17	0	24	15	0	50	4	4	1	0	1	0	2

**2020****FAALİYET RAPORU****GENEL BİLGİLER****C- İdareye İlişkin Bilgiler**

5. Sunulan Hizmetler

Hukuk Müşavirliği

31.12.2020 tarihi itibarıyla;

İdari Yargıda: 73

Adli Yargıda: 166

Temyizde (Yargıtay ve Danıştay) 716 Dava Derdest Durumdadır.

İcra Müdürlüklerinde Toplam 109 Adet Takiptedir.

Takipteki Toplam Miktar: 2.199.927,44 TL

Zarar Tespit: 14 Adet

2020 YILINDA AYLARA GÖRE CİMER MÜRACAAT SAYILARI (ADET)

AYLAR	MÜRACAAT SAYISI	CEVAPLANAN DİLEKÇE SAYISI
OCAK	32	32
ŞUBAT	47	47
MART	72	72
NİSAN	53	53
MAYIS	45	45
HAZİRAN	85	85
TEMMUZ	92	92
AĞUSTOS	71	71
EYLÜL	114	114
EKİM	102	102
KASIM	59	59
ARALIK	50	50
TOPLAM	822	822

6. Yönetim ve İç Kontrol Sistemleri

İl Özel İdarelerinde iç ve dış denetim 5018 sayılı Kamu Mali Yönetimi ve Kontrol Kanunu hükümlerine göre yapılır. Denetim iç ve işlemlerin hukuka uygunluk, mali ve performans denetimini kapsar.

Yönetim anlayışının benimsenmesi süreç yönetiminin hayata geçirilmesi, idarenin amaçlarına göre belirlenmiş politikalara ve menfaatlara uygun olarak faaliyetlerin etkili, ekonomik ve verimli bir şekilde yürütülmesini varlık ve kaynakların korunmasını, muhasebe kayıtlarının doğru ve tam olarak tutulması, mali bilgi ve yönetim bilgilerinin zamanında ve güvenilir olarak üretimini sağlamak üzere idare tarafından oluşturulan organizasyon yöntemlerine ve bu süreçte iç denetimi de kapsayan mali ve diğer kontroller bütündür.

İç kontrolün idarenin yönetim sorumluluğunda olması nedeniyle, idarenin iş ve işlemlerin düzenlenmesinde;

Stratejik planın uygulanmasına yönelik faaliyetlerin tamamlanması, faaliyetlere iş ve işlemlere ait iş akış şemalarının hazırlanması, süreçler, süreç sahipleri ve sorumluların tanımlanması, personelin görev, yeki ve sorumlulukları ile kontrol prosedürlerinin belirlenmesi, kurumun amaç, hedef ve politikalarının yerine getirilme-

sinde karşılaşılabilecek işlere ilişkin risk yönetimlerinin planlanması, etkileşimli bir bilgi ve yönetim sisteminin kurulması, oto kontrolünün sağlanması, hususlarının belirlenmesi ile riskli alanların tespit edilerek gerekli önlemlerin alınması sağlanmaya çalışılmıştır.

Bu kapsamda harcama yetkilisi sorumluluğu; müdürlükler düzeyinde oluşturulmuş olup mal ve hizmet alımları ile yapım ve onarım işleri ile ilgili destek hizmetleri birimince yürütülmekte, işlemler baştan itibaren ardışık sisteme göre süreç kontrolüne, gerçekleştirme görevlisi kontrolüne, harcama yetkilisi kontrolüne tabi tutulmuştur.

Ayrıca; Maliye Bakanlığı tarafından 02/12/2013 tarihli ve 10775 sayılı "Kamu İç Kontrol Standartlarına Uyum Genelgesi" ile; 5018 sayılı kanun ve ilgili diğer mevzuat uyarınca kamu idarelerinde iç kontrol sisteminin oluşturulması, uygulanması, izlenmesi ve geliştirilmesi sorumluluğu esas olarak üst yönetimin sorumluluğunda olmakla birlikte, Maliye Bakanlığı çalışmalarında idarelere rehberlik yapmak üzere Kamu İç Standartları Uyum Eylem Planı Rehberi hazırlanmıştır.

Söz konusu rehber ile birlikte çalışmaların üst yönetici onayıyla başlatılmasının uygun olacağı, çalışmalarını yürütmek üzere; bir üst yönetici yardımcısı veya harcama yetkilisinin başkanlığında, harcama yetkilileri veya görevlendirilecekleri yardımcılardan oluşan İç Kontrol İzleme ve Yönlendirme Kurulu ile harcama birimlerinden yönetici veya hiyerarşik olarak harcama yetkilisine en yakın düzeydeki temsilcilerden oluşan İç Kontrol Standartlarına Uyum Eylem Planı Hazırlama Grubu oluşturulmuştur.

Konu ile ilgili olarak; iç kontrol standartlarına uyum ve eylem planı hazırlama grubu üyeleri idareміz birim ve müdürleri ile birlikte çalışmalar yapıp 12.05.2017 tarihli valilik oluru ile 2017 - 2018 eylem planı hazırlanmıştır. Eylem planı Maliye Bakanlığı ve Mali Kontrol Genel Müdürlüğüne gönderilerek idareміzde uygulamaya konulmuştur.

5018 sayılı Kamu Mali Yönetimi ve Kontrol Kanunu ile, kamu mali yönetim sistemimiz uluslararası standartlar ve Avrupa Birliği uygulamalarına uygun bir şekilde yeniden düzenlenmiş ve bu kapsamda etkin bir iç kontrol sisteminin oluşturulması amaçlanmıştır. Bu doğrultuda Maliye Bakanlığınca hazırlanan Kamu İç Kontrol Standartları Tebliği 26/12/2007 tarih ve 26738 sayılı Resmi Gazetede yayımlanarak yürürlüğe girmiştir.

GENEL BİLGİLER

C- İdareye İlişkin Bilgiler

6- Yönetim ve İç Kontrol Sistemleri



Bu Tebliğ ile tüm kamu idareleri mali ve mali olmayan tüm işlemlerinde bu standartlara uymakla ve gereğini yerine getirmekle yükümlü kılınmıştır. İdaremizde de ilgili mevzuat gereğince iç kontrol sisteminin oluşturulmasına ilişkin çalışmalara başlanmış olup, son mevzuat düzenlemelerine göre çalışmalarımız devam etmektedir.

5018 sayılı Kamu Mali Yönetim ve Kontrol Kanunu'nun 6. Maddesine dayanılarak hazırlanan "Strateji Geliştirme Birimlerinin (Mali Hizmetler Birimleri) Çalışma Usul ve Esasları Hakkındaki Yönetmelik" ve 10.12.2003 tarihli ve 5018 sayılı Kamu Malî Yönetimi ve Kontrol Kanununun 55, 56, 57 ve 58 inci maddelerine ve yine aynı yönetmeliğin 4. Maddesinde yer alan Strateji Geliştirme Birimlerinin (Mali Hizmetler Birimleri) görevlerini hangi fonksiyonlar kapsamında yürüteceğinden bahisle; idarelerin görev alanı ve teşkilat yapılarına göre bu fonksiyonların alt birimler tarafından yürütüleceği, ancak "Malî hizmetler fonksiyonu kapsamında yürütülen iç kontrol faaliyetinin, diğer faaliyetleri yürüten alt birim ve personelden ayrı bir alt birim ve personel tarafından yürütülmesi zorunludur." Denilmektedir.

Bu nedenle İl Özel İdaremizin 11.01.2016 tarih ve 352 sayılı Olur'ları ile İç Kontrol Birimi oluşturulmuştur.

2017 - 2018 yılı İç Kontrol Eylem Planı incelenerek, değerlendirme raporu düzenlenmiştir.

Bunun sonucunda Eylem Planı revize edilerek, yeni Eylem Planı hazırlamak için Hazırlama ve Yönlendirme Kurulları oluşturulmuştur.

2019-2020 İç Kontrol Eylem Planı hazırlanmış, 04.02.2019 tarih ve 1000 sayılı Valilik Oluru ile Eylem Planımız tüm birim Müdürlüklerimize gönderilmiş ve çalışmalara başlanılmıştır.

2020 yılı içerisinde İç Kontrol eylem planı toplantımız Hazırlama ve Yönlendirme Kurullarının katılımıyla yapılmış ve 2020 yılı değerlendirme raporu hazırlanarak üst yönetici tarafından onaylanmıştır.

2021 yılı İç Kontrol Eylem Planı çalışmalarımız başlatılmış ve devam etmektedir.

ŞEHİRİN HER YERİNDE



AMAÇ VE
HEDEFLER



www.elazigozelidaresi.gov.tr

AMAÇ VE HEDEFLER

A- İDARENİN AMAÇ VE HEDEFLERİ

Elazığ İl Özel İdaresinin çok sayıdaki görev ve sorumluluklarını sistematize edebilmek ve stratejik amaç ve hedeflerin belirlenmesine imkân tanımak üzere daha önce gerçekleştirilen çalışmalar da göz önünde bulundurularak, oluşturulacak stratejik amaç ve hedeflere çerçeve çizmesi maksadıyla temaların belirlenmesi çalışması yapılmıştır. Bu çerçevede belirlenen temalar.

Stratejik Konular

1 KURUMSAL KAPASİTENİN OLUŞTURULMASI VE GELİŞTİRİLMESİ

- Kurumsal ve İdari Gelişme
- Kurumlar Arası İşbirliğinin Güçlendirilmesi
- Makina Parkının Güçlendirilmesi

2 KIRSAL KALKINMANIN GELİŞTİRİLMESİ

- Fiziki Alt Yapının Geliştirilmesi
- Tarımsal Alt Yapının Geliştirilmesi
- Çevresel ve Mekânsal Gelişmeler

3 EĞİTİM HİZMETLERİNDE KALİTENİN ARTIRILMASI

- Okullaşma Oranlarının Artırılması
- Fiziki Altyapının Güçlendirilmesi

4 KÜLTÜR VE TURİZMİN GELİŞTİRİLMESİ

- Tarihi Kazıların Sürdürülmesi
- Kültür ve Turizm Alanlarının Geliştirilmesi ve Tanıtılması

B- TEMEL POLİTİKA VE ÖNCELİKLER

Temel Politikalarımız

- Güvenilir, şeffaf, hesap verme yükümlülüğü olan,
- Hizmetlerin sunumunda verimliliği, etkinliği ve tutumluluğu esas almak,
- Katılımcı bir yönetim anlayışıyla karar almak ve uygulamak
- Vatandaş memnuniyetini sağlamak,(Odaklılık)
- Hizmet kalitesinden ödün vermemek,
- Diğer kurum kuruluş ve STK' lar la koordinasyon yapmak,
- Çevresel, kültürel ve tarihsel mirası korumak,
- Hizmet ve faaliyetlerde hukuki ve etik kuralları gözetmek,
- Değişime ve gelişime açık olmak,

Önceliklerimiz

- Hizmetlerin yerine getirilmesinde öncelik sırası, İl Özel İdaresinin mali durumu, hizmetin ivediliği ile verildiği yerin gelişmişlik düzeyi dikkate alınarak belirlenir ve vatandaşlara en yakın yerlerde ve en uygun yöntemler sunulur.
- Hizmet sunumunda özür, yaşlı, düşük, dar gelirli durumuna uygun yöntemler uygulanır.





Ş E H R İ N H E R Y E R İ N D E

www.elazigozelidaresi.gov.tr

Ş E H R İ N H E R Y E R İ N D E



FAALİYETE İLİŞKİN BİLGİ VE DEĞERLENDİRMELER



www.elazigozelidaresi.gov.tr

**2020****FAALİYET RAPORU****FAALİYETE İLİŞKİN BİLGİ VE DEĞERLENDİRMELER**

A- MALİ BİLGİLER

1- Bütçe Uygulamaları

Elazığ İl Özel İdaresinin çok sayıdaki görev ve sorumluluklarını sistematize edebilmek ve stratejik amaç ve hedeflerin belirlenmesine imkân tanımak üzere daha önce gerçekleştirilen çalışmalar da göz önünde bulundurularak, oluşturulacak stratejik amaç ve hedeflere çerçeve çizmesi maksadıyla temaların belirlenmesi çalışması yapılmıştır. Bu çerçevede belirlenen temalar.

2020 Yılı Bütçesi

Ülkemizde 1973 yılından sonra performans bütçe sistemi kullanılmaya başlanmıştır. Ancak 1995 yılında başlatılan Kamu Mali Yönetimi Projesi çerçevesinde yapılan çalışmalarda, devlet faaliyetlerinin milli ekonomi üzerinde etkisinin ölçülebilmesine imkan tanıyacak bir kod yapısına ihtiyaç duyulmuştur. Bütçe kodlamasının uluslararası standartlara uygun hale getirilmesi gerekliliği çerçevesinde yapılan sınıflandırmasına böylece Analitik Bütçe Sınıflandırması (ABS) denilmiştir. 2004 Yılında hemen hemen tüm kamu idarelerinde kullanılmaya başlanan ABS gerekçe, ödenek ayırma, sınıflandırma ve program analizi olmak üzere dört unsurdan oluşan program bütçenin sadece sınıflandırma kısmını değiştirmiştir.

Analitik Bütçe: Analitik bütçe sınıflandırması, ekonomik ve mali politikaların planlanması, uygulanması ve sonuçlarının analiz edilebilmesi için kurum faaliyetlerinin kurumsal, fonksiyonel ve ekonomik kriterlere göre tasnif edilmesidir. Analitik Bütçe Sınıflandırması, kurumsal sınıflandırma, fonksiyonel sınıflandırma, finansman tipi sınıflandırma ve ekonomik sınıflandırma olmak üzere dört bölümden oluşmaktadır.

2020 Mali Yılı Bütçesi 5018 Sayılı Kamu Mali Yönetimi ve Kontrol Kanununa göre İl Özel İdaresi tarafından Analitik Bütçe formatında hazırlanmıştır.

FAALİYETE İLİŞKİN BİLGİ VE DEĞERLENDİRMELER

A- Mali Bilgiler

2020 - BÜTÇE GELİRLERİ KESİN HESAP CETVELİ (ÖZ GELİR)				
	Açıklama	Bütçe İle Tahmin Edilen	Yılı Net Tahsilatı	%
01	VERGİ GELİRLERİ	400.000,00	114.739,88	28,68
2	Mülkiyet Üzerinden Alınan Vergileri	0,00	716,00	
3	Dahilde Alınan Mal ve Hizmet Vergileri	0,00	4.666,88	
6	Harçlar	200.000,00	109.357,00	
03	TEŞEBBÜS VE MÜLKİYET GELİRLERİ	1.940.000,00	1.794.868,44	92,52
1	Mal ve Hizmet Satış Gelirleri	60.000,00	36.770,00	
4	Kurumlar Hasılatı	0,00	4.722,38	
6	Kira Gelirleri	900.000,00	1.753.376,06	
05	DİĞER GELİRLER	129.800.000,00	147.409.974,84	113,57
1	Faiz Gelirleri	1.500.000,00	2.027.824,06	
2	Kişi ve Kurumlardan Alınan Paylar	119.000.000,00	136.585.266,87	
3	Para Cezaları	20.000,00	199.175,43	
9	Diğer Çeşitli Gelirler	200.000,00	8.597.708,48	
06	SERMAYE GELİRLERİ	13.860.000,00	757.250,00	5,46
1	Taşınmaz Satış Gelirleri	13.860.000,00	757.250,00	
2	Taşınır Satış Gelirleri	0,00	0,00	
	TOPLAM	146.000.000,00	150.076.833,16	102,79

**2020****FAALİYET RAPORU****FAALİYETE İLİŞKİN BİLGİ VE DEĞERLENDİRMELER**

2020 - BÜTÇE GELİRLERİ KESİN HESAP CETVELİ (BAKANLIK ÖDENEKLERİ DAHİL)				
	Açıklama	Bütçe İle Tahmin Edilen	Yılı Net Tahsilatı	%
01	VERGİ GELİRLERİ	400.000,00	114.739,88	28,68
2	Mülkiyet Üzerinden Alınan Vergiler	0,00	716,00	
3	Dahilde Alınan Mal ve Hizmet Vergileri	0,00	4.666,88	
6	Harçlar	200.000,00	109.357,00	
03	TEŞEBBÜS VE MÜLKİYET GELİRLERİ	1.940.000,00	1.794.868,44	92,52
1	Mal ve Hizmet Satış Gelirleri	60.000,00	36.770,00	
4	Kurumlar Hasılatı	0,00	4.722,38	
6	Kira Gelirleri	900.000,00	1.753.376,06	
04	ALINAN BAĞIŞ VE YARDIMLAR	0,00	209.285.183,79	100,00
2	İdarelerden Alınan Bağış ve Yardımlar	0,00	139.700.085,43	
3	Diğer İdarelerden Alınan Bağış ve Yardımlar	0,00	304.988,67	
4	Kurumlardan ve Kişiler Alınan Bağış Yardımlar	0,00	1.000.000,00	
5	Proje Yardımları	0,00	68.280.109,69	
05	DİĞER GELİRLER	129.800.000,00	147.409.974,84	113,57
1	Faiz Gelirleri	1.500.000,00	2.027.824,06	
2	Kişi ve Kurumlardan Alınan Paylar	119.000.000,00	136.585.266,87	
3	Para Cezaları	20.000,00	199.175,43	
9	Diğer Çeşitli Gelirler	200.000,00	8.597.708,48	
06	Sermaye Gelirleri	13.860.000,00	757.250,00	5,46
1	Taşınmaz Satış Gelirleri	19.120.000,00	757.250,00	
2	Taşınır Satış Gelirleri	0,00	0,00	
	TOPLAM	146.000.000,00	359.362.016,95	246,14

FAALİYETE İLİŞKİN BİLGİ VE DEĞERLENDİRMELER

A- Mali Bilgiler

İL ÖZEL İDARESİ HARCAMA CETVELİ									
(31-12-2020 TARİHLİ 5 ' Lİ HARCAMALAR)									
KURUMU	Geçen Yıdan Devreden	Bütçe Verilen	Ek Ve Olağan Üstü	Aktarmayla Eklenen	Aktarmayla Düşen	Net Ödeneği Toplamı	Bütçe Giderleri Toplamı	İptal Edilen Ödenek	Sonraki Yıla Devreden
İl Afet ve Acil Durum Müdürlüğü	0,00	1.560.000,00	0,00	920.000,00	800.000,00	1.680.000,00	131.353,71	1.221.646,29	327.000,00
Emniyet İl Müdürlüğü	0,00	0,00	0,00	425.000,00	0,00	425.000,00	424.005,08	994,92	0,00
İl Tarım ve Orman Müdürlüğü	0,00	0,00	0,00	0,00	0,00	0,00	0,00	0,00	0,00
Aile, Çalışma ve Sosyal Hizmetler İl Müdürlüğü	0,00	30.000,00	0,00	0,00	0,00	30.000,00	0,00	30.000,00	0,00
İl Kültür ve Turizm Müdürlüğü	0,00	400.000,00	0,00	30.000,00	0,00	430.000,00	328.141,08	101.858,92	0,00
İl Millî Eğitim Müdürlüğü	0,00	2.070.000,00	0,00	7.531,93	7.531,93	2.070.000,00	2.041.084,85	28.915,15	0,00
Özel Kalem Müdürlüğü	0,00	2.250.000,00	0,00	160.000,00	130.000,00	2.280.000,00	1.413.425,69	866.574,31	0,00
Mali Hizmetler Müdürlüğü	0,00	18.400.000,00	0,00	4.526.640,56	6.451.388,25	16.475.252,31	13.292.390,96	3.182.861,35	0,00
İnsan kaynakları ve Eğitim Müdürlüğü	0,00	32.250.000,00	0,00	6.219.873,43	2.119.873,43	36.350.000,00	35.720.446,68	629.553,32	0,00
Yazı İşleri Müdürlüğü	0,00	2.200.000,00	0,00	0,00	0,00	2.200.000,00	1.642.674,09	557.325,91	0,00
Emlak ve İstimlak Müdürlüğü	0,00	300.000,00	0,00	100.000,00	100.000,00	300.000,00	222.203,08	77.796,92	0,00
Hukuk Müşavirliği	0,00	300.000,00	0,00	0,00	0,00	300.000,00	82.155,30	217.844,70	0,00
Destek Hizmetleri Müdürlüğü	0,00	5.000.000,00	0,00	734.308,41	367.008,41	5.367.300,00	5.284.767,69	82.532,31	0,00
Makine İkmal Müdürlüğü	0,00	30.000.000,00	19.501.068,00	4.022.000,00	12.122.000,00	41.401.068,00	34.965.805,08	2.671.309,97	3.763.952,95
Tarımsal Hizmetler Müdürlüğü	0,00	5.000.000,00	0,00	930.000,00	1.765.000,00	4.165.000,00	3.016.240,05	468.759,95	680.000,00
İmar ve Kentsel İyileştirme Müdürlüğü	0,00	400.000,00	0,00	30.000,00	30.000,00	400.000,00	26.077,85	373.922,15	0,00
Yol ve Ulaşım Hizmetleri Müdürlüğü	0,00	18.790.000,00	0,00	10.039.997,28	5.539.997,28	23.290.000,00	19.606.181,40	164.818,60	3.519.000,00
Su ve Kanal Hizmetleri Müdürlüğü	0,00	2.800.000,00	0,00	942.412,30	77.412,30	3.665.000,00	3.048.409,88	325.590,12	291.000,00
Plan Proje Yatırım ve İnşaat Müdürlüğü	1.345.200,00	22.000.000,00	6.000.000,00	893.429,69	470.982,00	29.767.647,69	11.774.374,34	5.191.297,75	12.801.975,60
İlçeler	0,00	750.000,00	0,00	700,00	700,00	750.000,00	618.638,65	131.361,35	0,00
İLLER BANKASI BORÇLANDIRMA		1.500.000,00							
TOPLAM	1.345.200,00	146.000.000,00	25.501.068,00	29.981.893,60	29.981.893,60	171.346.268,00	133.638.375,46	16.324.963,99	21.382.928,55

**2020****FAALİYET RAPORU****FAALİYETE İLİŞKİN BİLGİ VE DEĞERLENDİRMELER**

İL ÖZEL İDARESİ HARCAMA CETVELİ									
(31-12-2020 TARİHLİ 8 ' Lİ HARCAMALAR)									
KURUMU	Geçen Yıdan Devreden	Bütçe Verilen	Ek Ve Olağan Üstü	Aktarmayla Eklenen	Aktarmayla Düşen	Bütçe Ödeneği Toplamı	Bütçe Giderleri Toplamı	İptal Edilen Ödenek	Devir
İl Afet ve Acil Durum Müdürlüğü	85.011,96	0,00	0,00	0,00	0,00	85.011,96	0,00	0,00	85.011,96
İl Emniyet Müdürlüğü	15.643.539,41	0,00	17.496.497,00	1.425.000,00	1.425.000,00	33.140.036,41	16.385.955,94	0,00	16.754.080,47
İl Tarım ve Orman Müdürlüğü	515.000,00	0,00	931.000,00	6.809,28	6.809,28	1.446.000,00	502.641,20	0,00	943.358,80
İl Sağlık Müd.+Halk Sağlığı Müdürlüğü	7.596.309,68	0,00	422.570,52	5.349.144,48	5.349.144,48	8.018.880,20	2.279.942,77	0,00	5.738.937,43
Aile, Çalışma ve Sosyal Hizmetler İl Müdürlüğü	156.481,54	0,00	0,00	0,00	53.622,37	102.859,17	0,00	0,00	102.859,17
İl Kültür ve Turizm Müdürlüğü	1.082.410,77	0,00	10.000,00	0,00	0,00	1.092.410,77	83.113,11	333,83	1.008.963,83
İl Millî Eğitim Müdürlüğü+Halkeğitim Müdürlüğü	18.559.584,73	0,00	30.899.456,33	2.252.774,80	2.252.774,80	49.459.041,06	13.731.918,54	0,72	35.727.121,80
Özel Kalem Müdürlüğü	0,00	0,00	0,00	0,00	0,00	0,00	0,00	0,00	0,00
Mali Hizmetler Müdürlüğü	0,00	0,00	0,00	0,00	0,00	0,00	0,00	0,00	0,00
İnsan kaynakları ve Eğitim Müd.	3.950.733,64	0,00	89.086.131,44	4.632.317,84	4.632.317,84	93.036.865,08	90.197.604,33	0,00	2.839.260,75
Yazı İşleri Müdürlüğü	0,00	0,00	0,00	0,00	0,00	0,00	0,00	0,00	0,00
Emlak ve İstimlak Müdürlüğü	75.000,00	0,00	100.000,00	0,00	0,00	175.000,00	0,00	0,00	175.000,00
Hukuk Müşavirliği	40.191,55	0,00	0,00	41.637,44	41.637,44	40.191,55	511,28	0,00	39.680,27
Destek Hizmetleri Müdürlüğü	188.553,81	0,00	516.925,00	217.698,64	217.698,64	705.478,81	318.584,97	0,00	386.893,84
Makine İkmal Müdürlüğü	5.663.677,41	0,00	7.941.657,48	3.000.000,00	3.000.000,00	13.605.334,89	8.377.862,32	0,00	5.227.472,57
Tarımsal Hizmetler Müdürlüğü	51.928,84	0,00	738.201,56	0,00	0,00	790.130,40	733.953,88	0,00	56.176,52
İmar ve Kentsel İyileştirme Müd.	874.385,42	0,00	237.500,00	0,00	0,00	1.111.885,42	263.460,00	0,00	848.425,42
Yol ve Ulaşım Hizmetleri Müdürlüğü	599.734,53	0,00	8.765.511,42	1.910.391,22	1.910.391,22	9.365.245,95	7.889.501,53	0,00	1.475.744,42
Su ve Kanal Hizmetleri Müdürlüğü	467.157,71	0,00	1.966.000,00	0,00	0,00	2.433.157,71	1.549.876,23	0,00	883.281,48
Plan Proje Yatırım ve İnşaat Müd.	1.976.325,05	0,00	36.115.303,14	397.307,06	343.684,69	38.145.250,56	28.234.028,07	195,42	9.911.027,07
İçmeler	830.083,00	0,00	13.428.441,23	398.585,80	398.585,80	14.258.524,23	13.557.981,66	19,85	700.522,72
TOPLAM	58.356.109,05	0,00	208.655.195,12	19.631.666,56	19.631.666,56	267.011.304,17	184.106.935,83	549,82	82.903.818,52

FAALİYETE İLİŞKİN BİLGİ VE DEĞERLENDİRMELER

A- Mali Bilgiler

İL ÖZEL İDARESİ HARCAMA CETVELİ									
(31/12/2020 TARİHLİ 5+8 ' Lİ HARCAMALAR)									
KURUMU	Geçen Yılandan Devreden	Bütçe Verilen	Ek Ve Olağan Üstü	Aktarmayla Eklenen	Aktarmayla Düşen	Bütçe Ödeneği Toplamı	Bütçe Giderleri Toplamı	İptal Edilen Ödenek	Sonraki Yıla Devreden
İl Afet ve Acil Durum Müdürlüğü	85.011,96	1.560.000,00	0,00	920.000,00	800.000,00	1.765.011,96	131.353,71	1.221.646,29	412.011,96
İl Emniyet Müdürlüğü	15.643.539,41	0,00	17.496.497,00	1.850.000,00	1.425.000,00	33.565.036,41	16.809.961,02	994,92	16.754.080,47
İl Tarım ve Orman Müdürlüğü	515.000,00	0,00	931.000,00	6.809,28	6.809,28	1.446.000,00	502.641,20	0,00	943.358,80
İl Sağlık Müdürlüğü- Halk Sağlığı Müdürlüğü	7.596.309,68	0,00	422.570,52	5.349.144,48	5.349.144,48	8.018.880,20	2.279.942,77	0,00	5.738.937,43
Aile, Çalışma ve Sosyal Hizmetler İl Müdürlüğü	156.481,54	30.000,00	0,00	0,00	53.622,37	132.859,17	0,00	30.000,00	102.859,17
İl Kültür ve Turizm Müdürlüğü	1.082.410,77	400.000,00	10.000,00	30.000,00	0,00	1.522.410,77	411.254,19	102.192,75	1.008.963,83
İl Millî Eğitim Müdürlüğü+Halkeğitim Müdürlüğü	18.559.584,73	2.070.000,00	30.899.456,33	2.260.306,73	2.260.306,73	51.529.041,06	15.773.003,39	28.915,87	35.727.121,80
Özel Kalem Müdürlüğü	0,00	2.250.000,00	0,00	160.000,00	130.000,00	2.280.000,00	1.413.425,69	866.574,31	0,00
Mali Hizmetler Müdürlüğü	0,00	18.400.000,00	0,00	4.526.640,56	6.451.388,25	16.475.252,31	13.292.390,96	3.182.861,35	0,00
İnsan kaynakları ve Eğitim Müdürlüğü	3.950.733,64	32.250.000,00	89.086.131,44	10.852.191,27	6.752.191,27	129.386.865,08	125.918.051,01	629.553,32	2.839.260,75
Yazı İşleri Müdürlüğü	0,00	2.200.000,00	0,00	0,00	0,00	2.200.000,00	1.642.674,09	557.325,91	0,00
Emlak ve İstimlak Müdürlüğü	75.000,00	300.000,00	100.000,00	100.000,00	100.000,00	475.000,00	222.203,08	77.796,92	175.000,00
Hukuk Müşavirliği	40.191,55	300.000,00	0,00	41.637,44	41.637,44	340.191,55	82.666,58	217.844,70	39.680,27
Destek Hizmetleri Müdürlüğü	188.553,81	5.000.000,00	516.925,00	952.007,05	584.707,05	6.072.778,81	5.603.352,66	82.532,31	386.893,84
Makine İkmal Müdürlüğü	5.663.677,41	30.000.000,00	27.442.725,48	7.022.000,00	15.122.000,00	55.006.402,89	43.343.667,40	2.671.309,97	8.991.425,52
Tarımsal Hizmetler Müdürlüğü	51.928,84	5.000.000,00	738.201,56	930.000,00	1.765.000,00	4.955.130,40	3.750.193,93	468.759,95	736.176,52
İmar ve Kentsel İyileştirme Müdürlüğü	874.385,42	400.000,00	237.500,00	30.000,00	30.000,00	1.511.885,42	289.537,85	373.922,15	848.425,42
Yol ve Ulaşım Hizmetleri Müdürlüğü	599.734,53	18.790.000,00	8.765.511,42	11.950.388,50	7.450.388,50	32.655.245,95	27.495.682,93	164.818,60	4.994.744,42
Su ve Kanal Hizmetleri Müdürlüğü	467.157,71	2.800.000,00	1.966.000,00	942.412,30	77.412,30	6.098.157,71	4.598.286,11	325.590,12	1.174.281,48
Plan Proje Yatırım ve İnşaat Müdürlüğü	3.321.525,05	22.000.000,00	42.115.303,14	1.290.736,75	814.666,69	67.912.898,25	40.008.402,41	5.191.493,17	22.713.002,67
İlçeler	830.083,00	750.000,00	13.428.441,23	399.285,80	399.285,80	15.008.524,23	14.176.620,31	131.381,20	700.522,72
İLLER BANKASI BORÇLANDIRMA		1.500.000,00							
TOPLAM	59.701.309,05	146.000.000,00	234.156.263,12	49.613.560,16	49.613.560,16	438.357.572,17	317.745.311,29	16.325.513,81	104.286.747,07



Ş E H R İ N H E R Y E R İ N D E

www.elazigozelidaresi.gov.tr

Ş E H R İ N H E R Y E R İ N D E



DIŞ MÜDÜRLÜKLER BÜTÇE UYGULAMALARI

www.elazigozelidaresi.gov.tr

**2020****FAALİYET RAPORU****FAALİYETE İLİŞKİN BİLGİ VE DEĞERLENDİRMELER****Dış Müdürlükler Bütçe Uygulamaları****İL AFET VE ACİL DURUM MÜDÜRLÜĞÜ**

KURUMSAL SINIFLANDIRMA	FONKSİYONEL SINIF.	FİN. TİPİ	EKONOMİK SINIF.	AÇIKLAMA	Geçen Yıldan Devreden Ödenek	Bütçe İle Verilen Ödenek	Olağan Ek ve Üstü Verilen Ödenek	Aktarma İle Eklenen (-)	Aktarma İle Düşülen (+)	Net Bütçe Ödeneği Toplamı	Bütçe Gideri Toplamı	Ödenen Bütçe Gideri	Ödenek Üstü Gideri Harcama	İptal Edilen Ödenek	Sonraki Yıla Devreden Ödenek
44.23.01.00.00	02.2.0.00.000	05	03.2	Tüketime Yönelik Mal Ve Malzeme Alımları	0,00	0,00	0,00	350.000,00	0,00	350.000,00	0,00	0,00	0,00	350.000,00	0,00
44.23.01.00.00	02.2.0.00.000	05	03.5	Hizmet Alımları	0,00	0,00	0,00	100.000,00	0,00	100.000,00	3.351,20	0,00	0,00	96.648,80	0,00
44.23.01.00.00	02.2.0.00.000	05	03.7	Menkul Mal,Gayrimaddi Hak Alım, Bakım Ve Onarım Giderleri	0,00	0,00	0,00	350.000,00	0,00	350.000,00	22.656,00	0,00	0,00	344,00	327.000,00
44.23.01.00.00	02.2.0.00.000	05	03.8	Gayrimenkul Mal Bakım Ve Onarım Giderleri	0,00	0,00	0,00	120.000,00	0,00	120.000,00	105.346,51	0,00	0,00	14.653,49	0,00
44.23.01.00.00	02.2.0.05.000	08	03.5	Afet Konutları Plan ve Proje Giderleri	85.011,96	0,00	0,00	0,00	0,00	85.011,96	0,00	0,00	0,00	0,00	85.011,96
44.23.01.00.00	02.2.0.08.000	05	06.5	AFET SERVİS YOLU YAPIMI	0,00	1.560.000,00	0,00	0,00	800.000,00	760.000,00	0,00	0,00	0,00	760.000,00	0,00
TOPLAM:					85.011,96	1.560.000,00	0,00	920.000,00	800.000,00	1.765.011,96	131.353,71	0,00	0,00	1.221.646,29	412.011,96

FAALİYETE İLİŞKİN BİLGİ VE DEĞERLENDİRMELER

Dış Müdürlükler Bütçe Uygulamaları

İL EMNİYET MÜDÜRLÜĞÜ

KURUMSAL SINIFLANDIRMA	FONKSİYONEL SINIF.	FİN. TİPİ	EKONOMİK SINIF.	AÇIKLAMA	Geçen Yıdan Devreden Ödenek	Bütçe İle Verilen Ödenek	Olağan Ek ve Üstü Verilen Ödenek	Aktarma İle Eklenen (-)	Aktarma İle Düşülen (+)	Net Bütçe Ödeneği Toplamı	Bütçe Gideri Toplamı	Ödenen Bütçe Gideri	Ödenek Üstü Gideri Harcama	İptal Edilen Ödenek	Sonraki Yıla Devreden Ödenek
44.23.01.00.00	03.1.1.00.000	05	03.2	Tüketime Yönelik Mal Ve Malzeme Alımları	0,00	0,00	0,00	50.000,00	0,00	50.000,00	49.914,00	0,00	0,00	86,00	0,00
44.23.01.00.00	03.1.1.00.000	05	03.5	Hizmet Alımları	0,00	0,00	0,00	10.000,00	0,00	10.000,00	9.994,60	0,00	0,00	5,40	0,00
44.23.01.00.00	03.1.1.00.000	08	03.5	Hizmet Alımları	15.000,00	0,00	0,00	0,00	0,00	15.000,00	0,00	0,00	0,00	0,00	15.000,00
44.23.01.00.00	03.1.1.00.000	05	03.7	Menkul Mal,Gayrimaddi Hak Alım, Bakım Ve Onarım Giderleri	0,00	0,00	0,00	175.000,00	0,00	175.000,00	174.146,97	0,00	0,00	853,03	0,00
44.23.01.00.00	03.1.1.00.000	05	03.8	Gayrimenkul Mal Bakım Ve Onarım Giderleri	0,00	0,00	0,00	190.000,00	0,00	190.000,00	189.949,51	0,00	0,00	50,49	0,00
44.23.01.00.00	03.1.1.00.000	08	06.1	Mamul Mal Alımları	390.926,57	0,00	374.737,00	0,00	0,00	765.663,57	304.133,48	0,00	0,00	0,00	461.530,09
44.23.01.00.00	03.1.1.00.000	08	06.3	Gayri Maddi Hak Alımları	70.000,00	0,00	0,00	0,00	0,00	70.000,00	51.148,52	0,00	0,00	0,00	18.851,48
44.23.01.00.00	03.1.1.00.000	08	06.6	Menkul Malların Büyük Onarım Giderleri	205.082,81	0,00	65.000,00	0,00	0,00	270.082,81	55.960,20	0,00	0,00	0,00	214.122,61
44.23.01.00.00	03.1.1.16.000	08	03.5	Kent İzleme Sistemi (Mobese)	354,26	0,00	0,00	25.000,00	0,00	25.354,26	12.029,06	0,00	0,00	0,00	13.325,20
44.23.01.00.00	03.1.1.16.000	08	06.1	Kent İzleme Sistemi (Mobese)	4.210.599,79	0,00	1.510.000,00	0,00	25.000,00	5.695.599,79	0,00	0,00	0,00	0,00	5.695.599,79
44.23.01.00.00	03.1.1.35.000	08	06.7	İLETİŞİM ALTYAPILARINI N YENİLENMESİ	2.486,51	0,00	0,00	0,00	0,00	2.486,51	0,00	0,00	0,00	0,00	2.486,51
44.23.01.00.00	03.1.1.40.000	08	06.6	GÜVENLİK YÖNETİM SİSTEMLERİ BAKIM VE ONARIMI	1.238.279,11	0,00	0,00	0,00	0,00	1.238.279,11	221.604,00	0,00	0,00	0,00	1.016.675,11
44.23.01.00.00	03.1.1.41.000	08	06.1	KAPALI DEVRE KAMERA SİSTEMİ ALIMI	77.829,60	0,00	0,00	0,00	0,00	77.829,60	0,00	0,00	0,00	0,00	77.829,60
44.23.01.00.00	03.1.1.47.000	08	06.7	EMNİYET MÜDÜRLÜĞÜNE AIT HİZMET BİNALARI İLE LOJMANLARIN MUHTELİF ONARIMLARI	18.135,73	0,00	127.440,00	0,00	0,00	145.575,73	18.135,33	0,00	0,00	0,00	127.440,40
44.23.01.00.00	03.1.1.51.000	08	06.6	ÇEVRE GÜVENLİK KAMERA SİSTEMİ BAKIM ONARIM VE YEDEK MALZEME ALIMI	194.836,00	0,00	0,00	0,00	0,00	194.836,00	16.402,00	0,00	0,00	0,00	178.434,00

FAALİYETE İLİŞKİN BİLGİ VE DEĞERLENDİRMELER

Dış Müdürlükler Bütçe Uygulamaları

İL EMNİYET MÜDÜRLÜĞÜ

KURUMSAL SINIFLANDIRMA	FONKSİYONEL SINIF.	FİN. TİPİ	EKONOMİK SINIF.	AÇIKLAMA	Geçen Yıdan Devreden Ödenek	Bütçe İle Verilen Ödenek	Olağan Ek ve Üstü Verilen Ödenek	Aktarma İle Eklenen (-)	Aktarma İle Düşülen (+)	Net Bütçe Ödeneği Toplamı	Bütçe Gideri Toplamı	Ödenen Bütçe Gideri	Ödenek Üstü Gideri Harcama	İptal Edilen Ödenek	Sonraki Yıla Devreden Ödenek	
44.23.01.00.00	03.1.1.52.000	08	06.6	MİLLİ KRİPTO DMR SAYISAL TELSİZ SİSTEMİ BAKIM VE ONARIMI	2.226,31	0,00	0,00	0,00	0,00	2.226,31	0,00	0,00	0,00	0,00	2.226,31	
44.23.01.00.00	03.1.1.54.000	08	03.5	EMNİYET MÜDÜRLÜĞÜ HİZMET BİNALARININ GÜÇLENDİRME VE ONARIMI	814,16	0,00	0,00	0,00	0,00	814,16	814,16	0,00	0,00	0,00	0,00	
44.23.01.00.00	03.1.1.54.000	08	06.7	EMNİYET MÜDÜRLÜĞÜ HİZMET BİNALARININ GÜÇLENDİRME VE ONARIMI	4.216.968,56	0,00	0,00	0,00	0,00	4.216.968,56	4.216.968,56	0,00	0,00	0,00	0,00	
44.23.01.00.00	03.1.1.56.000	08	06.5	BASKİL 16 DAİRELİ POLİS LOJMANLARI YAPIMI	5.000.000,00	0,00	0,00	0,00	0,00	5.000.000,00	1.983.440,25	0,00	0,00	0,00	3.016.559,75	
44.23.01.00.00	03.1.1.57.000	08	06.5	KARAKOÇAN İLÇE EMNİYET MÜDÜRLÜĞÜ HİZMET BİNASI YAPIMI	0,00	0,00	700.000,00	0,00	700.000,00	0,00	0,00	0,00	0,00	0,00	0,00	0,00
44.23.01.00.00	03.1.1.58.000	08	06.5	PALU İLÇE EMNİYET MÜDÜRLÜĞÜ HİZMET BİNASI YAPIMI	0,00	0,00	700.000,00	0,00	700.000,00	0,00	0,00	0,00	0,00	0,00	0,00	0,00
44.23.01.00.00	03.1.1.60.000	08	06.5	PALU VE KARAKOÇAN İLÇE EMNİYET MÜDÜRLÜĞÜ HİZMET BİNALARINI YAPIMI	0,00	0,00	9.366.320,00	1.400.000,00	0,00	10.766.320,00	9.505.320,38	0,00	0,00	0,00	0,00	1.260.999,62
44.23.01.00.00	03.1.1.61.000	08	06.5	ELAZIĞ POLİS MERKEZİ AMİRLİĞİ HİZMET BİNASI YAPIMI	0,00	0,00	1.250.000,00	0,00	0,00	1.250.000,00	0,00	0,00	0,00	0,00	0,00	1.250.000,00
44.23.01.00.00	03.1.1.62.000	08	06.5	KEBAN İLÇE EMNİYET MÜDÜRLÜĞÜ 24 DAİRELİ LOJMAN YAPIMI	0,00	0,00	1.202.000,00	0,00	0,00	1.202.000,00	0,00	0,00	0,00	0,00	0,00	1.202.000,00

FAALİYETE İLİŞKİN BİLGİ VE DEĞERLENDİRMELER

Dış Müdürlükler Bütçe Uygulamaları

İL EMNİYET MÜDÜRLÜĞÜ

KURUMSAL SINIFLANDIRMA	FONKSİYONEL SINIF.	FIN. TİPİ	EKONOMİK SINIF.	AÇIKLAMA	Geçen Yılda Devreden Ödenek	Bütçe İle Verilen Ödenek	Olağan Ek ve Üstü Verilen Ödenek	Aktarma İle Eklenen (-)	Aktarma İle Düşülen (+)	Net Bütçe Ödeneği Toplamı	Bütçe Gideri Toplamı	Ödenen Bütçe Gideri	Ödenek Üstü Gideri Harcama	İptal Edilen Ödenek	Sonraki Yıla Devreden Ödenek
44.23.01.00.00	03.1.1.63.000	08	06.5	MERKEZ EMNİYET MÜDÜRLÜĞÜ 48 DAİRELİ LOJMAN YAPIMI	0,00	0,00	2.201.000,00	0,00	0,00	2.201.000,00	0,00	0,00	0,00	0,00	2.201.000,00
TOPLAM:					15.643.539,41	0,00	17.496.497,00	1.850.000,00	1.425.000,00	33.565.036,41	16.809.961,02	0,00	0,00	994,92	16.754.080,47

ELAZIĞ İL EMNİYET MÜDÜRLÜĞÜ 2020 YILI (YATIRIM)

S. No	YERİ	SEKTÖRÜ	YATIRIM ADI	BÜTÇE TÜRÜ	PROJE TUTARI	HARCAMA TUTARI	GERÇEKLEŞME
1	PALU-KARAKOÇAN	Güvenlik	İlçe Emniyet Müdürlüğü Yeni Hizmet Binası Yapım İşi.	EGM	10.766.320,00 ₺	9.505.320,38 ₺	Yapımı Devam Ediyor.
2	KOVANCILAR	Güvenlik	İlçe Emniyet Müdürlüğü Yeni Hizmet Binası Yapım İşi.	EGM	4.622.060,00 ₺	720.291,45 ₺	Yapımı Devam Ediyor.
3	BASKİL	Güvenlik	Polis Lojmanı Yapım İşi.	EGM	3.878.660,00 ₺	1.619.816,70 ₺	Yapımı Devam Ediyor.
4	MERKEZ	Güvenlik	İl Emniyet Müdürlüğümüz Hizmet Binamıza Tefrişat Malzemesi Alım İşi.	EGM	18.935,21 ₺	18.934,56 ₺	Tamamlandı
5	MERKEZ	Güvenlik	Muhtelif Bakım Onarım İşi.	EGM	18.135,73 ₺	18.135,33 ₺	Tamamlandı
6	KOVANCILAR	Güvenlik	Kovancılar İlçe Emniyet Müdürlüğü Hizmet Binası Etüd Proje İşleri	EGM	100.300,00 ₺	100.300,00 ₺	Tamamlandı
7	MERKEZ	Güvenlik	Muhtelif Bakım Onarım İşi.	İL ÖZEL İDARE	150.000,00 ₺	149.997,47 ₺	Tamamlandı
8	MERKEZ	Güvenlik	Diyarbakır Yolu Polis Kontrol Noktasının Taşınması ve İl Emniyet Müdürlüğü Depo Kısımına Arşiv Yapımı İçin Malzeme Alım İşi.	İL ÖZEL İDARE	125.000,00 ₺	124.139,60 ₺	Tamamlandı
9	MERKEZ	Güvenlik	Asayiş Şube Müdürlüğü Bünyesinde Kurulan Aile İç ve Kadına Yönelik Şiddetle Mücadele Büro Amirliği Hizmet Binasının Hizmete Uygun Hale Getirilebilmesi İçin Mal ve Hizmet Alım İşi.	İL ÖZEL İDARE	100.000,00 ₺	99.999,01 ₺	Tamamlandı

**2020****FAALİYET RAPORU****FAALİYETE İLİŞKİN BİLGİ VE DEĞERLENDİRMELER****Dış Müdürlükler Bütçe Uygulamaları****İL JANDARMA KOMUTANLIĞI**

KURUMSAL SINIFLANDIRMA	FONKSİYONEL SINIF.	FİN. TİPİ	EKONOMİK SINIF.	AÇIKLAMA	Geçen Yıdan Devreden Ödenek	Bütçe İle Verilen Ödenek	Olağan Ek ve Üstü Verilen Ödenek	Aktarma İle Eklenen (-)	Aktarma İle Düşülen (+)	Net Bütçe Ödeneği Toplamı	Bütçe Gideri Toplamı	Ödenen Bütçe Gideri	Ödenek Üstü Gideri Harcama	İptal Edilen Ödenek	Sonraki Yıla Devreden Ödenek
44.23.01.33.00	03.1.9.03.000	08	06.5	GÜVENLİK YOLLARI YAPIMI	20.568,42	0,00	0,00	0,00	0,00	20.568,42	0,00	0,00	0,00	0,00	20.568,42
44.23.01.35.00	03.1.9.00.000	08	03.5	Hizmet Alımları	7.761,00	0,00	0,00	0,00	0,00	7.761,00	0,00	0,00	0,00	0,00	7.761,00
44.23.01.35.00	03.1.9.00.000	05	03.8	Gayrimenkul Mal Bakım Ve Onarım Giderleri	0,00	0,00	0,00	71.000,00	0,00	71.000,00	70.693,51	0,00	0,00	306,49	0,00
44.23.01.35.00	03.1.9.01.000	08	06.7	İL J.K.LİĞİ HİZMET BİNASI ONARIMI	0,00	0,00	752.000,00	0,00	0,00	752.000,00	332.616,24	0,00	0,00	0,00	419.383,76
44.23.01.35.00	03.1.9.04.000	08	06.7	İL J.K.LİĞİ LOJMAN BİNASI ONARIMI	1.683,30	0,00	100.000,00	0,00	0,00	101.683,30	97.952,98	0,00	0,00	0,00	3.730,32
44.23.01.35.00	03.1.9.05.000	08	06.5	İL J.K.'LİĞİ VE BİRLİKLERİNE MODÜLER BETON BARIYER SİSTEMİ YAPIMI	253.176,67	0,00	0,00	0,00	0,00	253.176,67	0,00	0,00	0,00	0,00	253.176,67
44.23.01.35.00	03.1.9.08.000	08	06.5	ARICAK-ERİMLİ JANDARMA KARAKOL KOMUTANLIĞI HİZMET BİNASI VE TESİSLERİ YAPIMI	77.858,25	0,00	0,00	0,00	0,00	77.858,25	0,00	0,00	0,00	0,00	77.858,25
44.23.01.35.00	03.1.9.10.000	08	03.2	ELAZIĞ İL JANDARMA KOMUTAN VE SAYMANLIK DEPOSU İNŞAAT YAPIMI	31.485,52	0,00	0,00	0,00	0,00	31.485,52	31.340,80	0,00	0,00	144,72	0,00
44.23.01.35.00	03.1.9.12.000	08	06.5	ARICAK- ÜÇÖÇAK JANDARMA KARAKOL KOMUTANLIĞI HİZMET BİNASI YAPIMI	150.000,00	0,00	0,00	0,00	0,00	150.000,00	0,00	0,00	0,00	0,00	150.000,00
44.23.01.35.00	03.1.9.13.000	08	06.5	KOVANCILAR İLÇE JANDARMA KOMUTANLIĞI VE JÖH TABUR KOMUTANLIĞI HİZMET BİNASI YAPIMI	0,00	0,00	400.000,00	0,00	0,00	400.000,00	0,00	0,00	0,00	0,00	400.000,00
TOPLAM:					542.533,16	0,00	1.252.000,00	71.000,00	0,00	1.865.533,16	532.603,53	0,00	0,00	451,21	1.332.478,42

(NOT: Plan Proje Yatırım ve İnşaat Müdürlüğü Bütçesinde)

FAALİYETE İLİŞKİN BİLGİ VE DEĞERLENDİRMELER

Dış Müdürlükler Bütçe Uygulamaları

İL TARIM VE ORMAN MÜDÜRLÜĞÜ

KURUMSAL SINIFLANDIRMA	FONKSİYONEL SINIF.	FİN. TİPİ	EKONOMİK SINIF.	AÇIKLAMA	Geçen Yılda Devreden Ödenek	Bütçe İle Verilen Ödenek	Olağan Ek ve Üstü Verilen Ödenek	Aktarma İle Eklenen (-)	Aktarma İle Düşülen (+)	Net Bütçe Ödeneği Toplamı	Bütçe Gideri Toplamı	Ödenen Bütçe Gideri	Ödenek Üstü Gideri Harcama	İptal Edilen Ödenek	Sonraki Yıla Devreden Ödenek
44.23.01.00.00	04.2.1.00.000	08	03.5	Hizmet Alımları	0,00	0,00	0,00	5.000,00	1.809,28	3.190,72	3.190,72	0,00	0,00	0,00	0,00
44.23.01.00.00	04.2.1.00.000	08	06.1	Mamul Mal Alımları	515.000,00	0,00	0,00	1.809,28	5.000,00	511.809,28	499.450,48	0,00	0,00	0,00	12.358,80
44.23.01.00.00	04.2.1.00.000	08	06.2	Menkul Sermaye Üretim Giderleri	0,00	0,00	500.000,00	0,00	0,00	500.000,00	0,00	0,00	0,00	0,00	500.000,00
44.23.01.00.00	04.2.1.21.000	08	06.2	SERACILIK ATYAPISINI GELİŞTİRME PROJESİ	0,00	0,00	431.000,00	0,00	0,00	431.000,00	0,00	0,00	0,00	0,00	431.000,00
TOPLAM:					515.000,00	0,00	931.000,00	6.809,28	6.809,28	1.446.000,00	502.641,20	0,00	0,00	0,00	943.358,80

DİN HİZMETLERİ MÜDÜRLÜĞÜ

KURUMSAL SINIFLANDIRMA	FONKSİYONEL SINIF.	FİN. TİPİ	EKONOMİK SINIF.	AÇIKLAMA	Geçen Yılda Devreden Ödenek	Bütçe İle Verilen Ödenek	Olağan Ek ve Üstü Verilen Ödenek	Aktarma İle Eklenen (-)	Aktarma İle Düşülen (+)	Net Bütçe Ödeneği Toplamı	Bütçe Gideri Toplamı	Ödenen Bütçe Gideri	Ödenek Üstü Gideri Harcama	İptal Edilen Ödenek	Sonraki Yıla Devreden Ödenek
44.23.01.35.00	08.4.0.04.000	08	06.7	MÜFTÜLÜK HİZMET BİNASI VE KURAN KURSLARI ONARIMLARI	22.297,20	0,00	0,00	0,00	0,00	22.297,20	22.248,90	0,00	0,00	48,30	0,00
44.23.01.35.00	08.4.0.05.000	08	06.5	HARPUT EĞİTİM MERKEZİ MÜDÜRLÜĞÜ HİZMET BİNASI YAPIMI	9.056,00	0,00	16.757.314,15	0,00	0,00	16.766.370,15	16.757.314,15	0,00	0,00	0,00	9.056,00
TOPLAM:					31.353,20	0,00	16.757.314,15	0,00	0,00	16.788.667,35	16.779.563,05	0,00	0,00	48,30	9.056,00

(NOT: Plan Proje Yatırım ve İnşaat Müdürlüğü Bütçesinde)

FAALİYETE İLİŞKİN BİLGİ VE DEĞERLENDİRMELER

Dış Müdürlükler Bütçe Uygulamaları

İL SAĞLIK MÜDÜRLÜĞÜ

KURUMSAL SINIFLANDIRMA	FONKSİYONEL SINIF.	FİN. TİPİ	EKONOMİK SINIF.	AÇIKLAMA	Geçen Yılda Devreden Ödenek	Bütçe İle Verilen Ödenek	Olağan Ek ve Üstü Verilen Ödenek	Aktarma İle Eklene (-)	Aktarma İle Düşülen (+)	Net Bütçe Ödeneği Toplamı	Bütçe Gideri Toplamı	Ödenen Bütçe Gideri	Ödenek Üstü Gideri Harcama	İptal Edilen Ödenek	Sonraki Yıla Devreden Ödenek
44.23.01.00.00	07.2.1.00.000	08	06.1	Mamul Mal Alımları	11.258,52	0,00	0,00	0,00	0,00	11.258,52	0,00	0,00	0,00	0,00	11.258,52
44.23.01.00.00	07.2.1.57.000	08	06.5	ARICAK ENTEGRE DEVLET HASTANESİ YAPIMI (10 YATAKLI)	2.000.000,00	0,00	0,00	0,00	2.000.000,00	0,00	0,00	0,00	0,00	0,00	0,00
TOPLAM:					2.011.258,52	0,00	0,00	0,00	2.000.000,00	11.258,52	0,00	0,00	0,00	0,00	11.258,52

ELAZIĞ İL SAĞLIK MÜDÜRLÜĞÜ 2020 YILI YATIRIMLARI

S. No	YERİ	SEKTÖRÜ	YATIRIM ADI	BÜTÇE TÜRÜ	PROJE TUTARI	HARCAMA TUTARI	GERÇEKLEŞME
1	ELAZIĞ		Bağlı Sağlık Tesisleri (1.Basamak) Doğalgaz Dönüşüm İhalesi	07.4.0.01.00-08-06.7	328.512,00 ₺	339.009,11 ₺	1,00
2	ELAZIĞ		Elazığ Abdullahpaşa ASM+112 ASHİ Yapım İşi	07.4.0.14.000-08-06.5	2.120.989,96 ₺	1.311.118,45 ₺	0,60
3	ELAZIĞ		Ağın ASHİ VE Çakırkaş ASHİ+ASM Bina Tadilat İhalesi	07.4.0.01.00-08-06.7	87.843,92 ₺	90.345,08 ₺	1,00
4	ELAZIĞ		Cumhuriyet Mahallesi 4-5 Hekimli ASM Yapım İşi	07.4.0.24.000-08-06.5	2.640.742,06 ₺	0,00 ₺	2021 Yılında İşe Başlanacak

FAALİYETE İLİŞKİN BİLGİ VE DEĞERLENDİRMELER

Dış Müdürlükler Bütçe Uygulamaları

HALK SAĞLIĞI MÜDÜRLÜĞÜ

KURUMSAL SINIFLANDIRMA	FONKSİYONEL SINIF.	FİN. TİPİ	EKONOMİK SINIF.	AÇIKLAMA	Geçen Yıdan Devreden Ödenek	Bütçe İle Verilen Ödenek	Olağan Ek ve Üstü Verilen Ödenek	Aktarma İle Eklenen (-)	Aktarma İle Düşülen (+)	Net Bütçe Ödeneği Toplamı	Bütçe Gideri Toplamı	Ödenen Bütçe Gideri	Ödenek Üstü Gideri Harcama	İptal Edilen Ödenek	Sonraki Yıla Devreden Ödenek
44.23.01.00.00	07.4.0.01.000	08	06.7	SAĞLIK TESİSLERİ ONARIMI	915.244,68	0,00	0,00	2.000.000,00	0,00	2.915.244,68	968.824,32	0,00	0,00	0,00	1.946.420,36
44.23.01.00.00	07.4.0.06.000	08	06.5	GÖKDERE SAĞLIKEVİ (LOJMANLI) YAPIMI	9.284,18	0,00	0,00	0,00	9.284,18	0,00	0,00	0,00	0,00	0,00	0,00
44.23.01.00.00	07.4.0.07.000	08	06.5	PALU ASM - TSM - 112 ASHİ YAPIMI	187.624,00	0,00	0,00	0,00	187.624,00	0,00	0,00	0,00	0,00	0,00	0,00
44.23.01.00.00	07.4.0.08.000	08	06.5	YAZIKONAK ASM - 112 ASHİ YAPIMI	36.270,00	0,00	0,00	0,00	36.270,00	0,00	0,00	0,00	0,00	0,00	0,00
44.23.01.00.00	07.4.0.10.000	08	06.5	KOVANCILAR BAĞLAR ASM YAPIM İŞİ	75.000,00	0,00	0,00	0,00	0,00	75.000,00	0,00	0,00	0,00	0,00	75.000,00
44.23.01.00.00	07.4.0.11.000	08	06.5	KOVANCILAR TOKİ ASM YAPIM İŞİ	75.000,00	0,00	0,00	0,00	0,00	75.000,00	0,00	0,00	0,00	0,00	75.000,00
44.23.01.00.00	07.4.0.12.000	08	06.5	HANKENDİ ASM YAPIM İŞİ	75.000,00	0,00	0,00	0,00	0,00	75.000,00	0,00	0,00	0,00	0,00	75.000,00
44.23.01.00.00	07.4.0.13.000	08	06.5	MERKEZ ASM-HSL YAPIM İŞİ	995.000,00	0,00	0,00	0,00	995.000,00	0,00	0,00	0,00	0,00	0,00	0,00
44.23.01.00.00	07.4.0.14.000	08	06.5	ABDULLAHPAŞA ASM-112 ASHİ YAPIM İŞİ	267.742,00	0,00	422.570,52	1.562.559,11	0,00	2.252.871,63	1.311.118,45	0,00	0,00	0,00	941.753,18
44.23.01.00.00	07.4.0.15.000	08	06.5	CUMHURİYET SYM YAPIM İŞİ	995.000,00	0,00	0,00	0,00	995.000,00	0,00	0,00	0,00	0,00	0,00	0,00
44.23.01.00.00	07.4.0.16.000	08	06.5	KEBAN FIRAT 112 ASHİ YAPIMI	345.000,00	0,00	0,00	0,00	345.000,00	0,00	0,00	0,00	0,00	0,00	0,00
44.23.01.00.00	07.4.0.17.000	08	06.5	ARICAK ÜÇÖÇAK ASM-112 ASHİ VE LOLMAN YAPIMI	186.289,11	0,00	0,00	0,00	186.289,11	0,00	0,00	0,00	0,00	0,00	0,00
44.23.01.00.00	07.4.0.18.000	08	06.5	MADEN NALDÖKEN SAĞLIK EVİ VE LOJMAN YAPIMI	136.150,00	0,00	0,00	0,00	136.150,00	0,00	0,00	0,00	0,00	0,00	0,00
44.23.01.00.00	07.4.0.19.000	08	06.5	MERKEZ SÜRSÜRÜ 112 ASHİ YAPIMI	337.920,00	0,00	0,00	0,00	0,00	337.920,00	0,00	0,00	0,00	0,00	337.920,00
44.23.01.00.00	07.4.0.20.000	08	06.5	MERKEZ KIRKLAR 112 ASHİ YAPIMI	145.000,00	0,00	0,00	0,00	0,00	145.000,00	0,00	0,00	0,00	0,00	145.000,00
44.23.01.00.00	07.4.0.21.000	08	06.5	PALU BEYHAN ASM - 112 ASHİ YAPIMI	113.527,19	0,00	0,00	0,00	113.527,19	0,00	0,00	0,00	0,00	0,00	0,00
44.23.01.00.00	07.4.0.22.000	08	06.5	KOVANCILAR 112 ASHİ YAPIMI	345.000,00	0,00	0,00	0,00	345.000,00	0,00	0,00	0,00	0,00	0,00	0,00
44.23.01.00.00	07.4.0.23.000	08	06.5	KARAKOÇAN 112 ASHİ YAPIMI	345.000,00	0,00	0,00	0,00	0,00	345.000,00	0,00	0,00	0,00	0,00	345.000,00
44.23.01.00.00	07.4.0.24.000	08	06.5	MERKEZ CUMHURİYET MAH. 4-5 HEKİMLİ AİLE SAĞLIĞI MERKEZİ	0,00	0,00	0,00	1.786.585,37	0,00	1.786.585,37	0,00	0,00	0,00	0,00	1.786.585,37
TOPLAM:					5.585.051,16	0,00	422.570,52	5.349.144,48	3.349.144,48	8.007.621,68	2.279.942,77	0,00	0,00	0,00	5.727.678,91

**2020****FAALİYET RAPORU****FAALİYETE İLİŞKİN BİLGİ VE DEĞERLENDİRMELER****Dış Müdürlükler Bütçe Uygulamaları****ÂİLE, ÇALIŞMA VE SOSYAL HİZMETLER MÜDÜRLÜĞÜ**

KURUMSAL SINIFLANDIRMA	FONKSİYONEL SINIF.	FİN. TİPİ	EKONOMİK SINIF.	AÇIKLAMA	Geçen Yıdan Devreden Ödenek	Bütçe İle Verilen Ödenek	Olağan Ek ve Üstü Verilen Ödenek	Aktarma İle Eklenen (-)	Aktarma İle Düşülen (+)	Net Bütçe Ödeneği Toplamı	Bütçe Gideri Toplamı	Ödenen Bütçe Gideri	Ödenek Üstü Gideri Harcama	İptal Edilen Ödenek	Sonraki Yıla Devreden Ödenek
44.23.01.00.00	07.3.4.03.000	08	06.7	Merkez Gazi Huzurevi Onarimi	40.299,66	0,00	0,00	0,00	0,00	40.299,66	0,00	0,00	0,00	0,00	40.299,66
44.23.01.00.00	07.3.4.08.000	08	06.7	ÂİLE VE SOSYAL POLİTİKALAR İL MÜDÜRLÜĞÜ HİZMET BİNALARINI ONARIMI	3.178,49	0,00	0,00	0,00	0,00	3.178,49	0,00	0,00	0,00	0,00	3.178,49
44.23.01.00.00	10.4.0.00.000	08	03.7	Menkul Mal, Gayrimaddi Hak Alım, Bakım Ve Onarım Giderleri	2.458,40	0,00	0,00	0,00	0,00	2.458,40	0,00	0,00	0,00	0,00	2.458,40
44.23.01.00.00	10.4.0.01.000	08	06.7	ÇOCUK EVLERİ SİTESİ ONARIMI	64.873,00	0,00	0,00	0,00	53.622,37	11.250,63	0,00	0,00	0,00	0,00	11.250,63
44.23.01.00.00	10.7.0.00.000	05	03.5	Hizmet Alımları	0,00	30.000,00	0,00	0,00	0,00	30.000,00	0,00	0,00	0,00	30.000,00	0,00
44.23.01.00.00	10.9.9.02.000	08	03.5	BEYYURDU REHABİLİTASYON MERKEZİ HİZMET BİNASI ONARIMI	4.000,00	0,00	0,00	0,00	0,00	4.000,00	0,00	0,00	0,00	0,00	4.000,00
44.23.01.00.00	10.9.9.02.000	08	06.7	BEYYURDU REHABİLİTASYON MERKEZİ HİZMET BİNASI ONARIMI	41.671,99	0,00	0,00	0,00	0,00	41.671,99	0,00	0,00	0,00	0,00	41.671,99
44.23.01.35.00	10.4.0.01.000	08	06.7	ÇOCUK EVLERİ SİTESİ ONARIMI	0,00	0,00	0,00	53.622,37	0,00	53.622,37	53.622,37	0,00	0,00	0,00	0,00
TOPLAM:					156.481,54	30.000,00	0,00	53.622,37	53.622,37	186.481,54	53.622,37	0,00	0,00	30.000,00	102.859,17

FAALİYETE İLİŞKİN BİLGİ VE DEĞERLENDİRMELER

Dış Müdürlükler Bütçe Uygulamaları

İL KÜLTÜR VE TURİZM MÜDÜRLÜĞÜ

KURUMSAL SINIFLANDIRMA	FONKSİYONEL SINIF.	FIN. TİPİ	EKONOMİK SINIF.	AÇIKLAMA	Geçen Yılda Devreden Ödenek	Bütçe İle Verilen Ödenek	Olağan Ek ve Üstü Verilen Ödenek	Aktarma İle Eklenen (-)	Aktarma İle Düşülen (+)	Net Bütçe Ödeneği Toplamı	Bütçe Gideri Toplamı	Ödenen Bütçe Gideri	Ödenek Üstü Gideri Harcama	İptal Edilen Ödenek	Sonraki Yıla Devreden Ödenek
44.23.01.00.00	08.2.0.00.000	05	03.2	Tüketime Yönelik Mal Ve Malzeme Alımları	0	0	0	30.000,00	0	30.000,00	28.084,78	0	0	1.915,22	0
44.23.01.00.00	08.2.0.00.000	05	03.6	Temsil Ve Tanıtma Giderleri	0	200.000,00	0	0	0	200.000,00	199.756,30	0	0	243,70	0
44.23.01.00.00	08.2.0.00.000	08	06.1	Mamul Mal Alımları	324.486,44	0	10.000,00	0	0	334.486,44	0	0	0	0	334.486,44
44.23.01.00.00	08.2.0.02.000	08	03.2	Kültür Merkezi Binası Yapımı	18.163,03	0	0	0	0	18.163,03	9.516,70	0	0	0	8.646,33
44.23.01.00.00	08.2.0.02.000	08	03.7	Kültür Merkezi Binası Yapımı	42.052,10	0	0	0	0	42.052,10	14.366,31	0	0	0	27.685,79
44.23.01.00.00	08.2.0.02.000	08	03.8	Kültür Merkezi Binası Yapımı	63.375,51	0	0	0	0	63.375,51	50.230,24	0	0	0	13.145,27
44.23.01.00.00	08.2.0.10.000	05	06.1	Harput İç Kale Kazı Giderleri	0	200.000,00	0	0	0	200.000,00	100.300,00	0	0	99.700,00	0
44.23.01.00.00	08.2.0.16.000	08	06.5	ELAZIĞ -TUNCELİ GOLAN TERMAL TURİZM MERKEZİNİN GELİŞTİRİLMESİ	125.000,00	0	0	0	0	125.000,00	0	0	0	0	125.000,00
44.23.01.00.00	08.2.0.25.000	08	06.7	KÜLTÜR MERKEZİ BİNASI ONARIMI	9.333,69	0	0	0	0	9.333,69	8.999,86	0	0	333,83	0
44.23.01.00.00	08.2.0.27.000	08	06.5	DEVLET KLASİK TÜRK MÜZİĞİ KOROSU MÜDÜRLÜĞÜ HİZMET BİNASI YAPIMI	500.000,00	0	0	0	0	500.000,00	0	0	0	0	500.000,00
TOPLAM:					1.082.410,77	400.000,00	10.000,00	30.000,00	0,00	1.522.410,77	411.254,19	0,00	0,00	102.192,75	1.008.963,85

İL KÜLTÜR VE TURİZM MÜDÜRLÜĞÜNÜN 2020 YILI YATIRIMLARI

S.NO.	YERİ	SEKTÖRÜ	YATIRIM ADI	BÜTÇE TÜRÜ	PROJE TUTARI	HARCAMA TUTARI	GERÇEKLEŞME
1		TEMSİL VE TANITMA	Meteryal Basımı ve Film Çekimi	İl Özel İdare	200.000,00	200.000,00	100%
2		HARPUT KALESİ ARKEOLOJİK KAZI GİDERİ	Arkeolojik Kazı	İl Özel İdare	200.000,00	110.000,00	90%
TOPLAM					400.000,00	310.000,00	

**2020****FAALİYET RAPORU****FAALİYETE İLİŞKİN BİLGİ VE DEĞERLENDİRMELER****Dış Müdürlükler Bütçe Uygulamaları****İL MİLLİ EĞİTİM MÜDÜRLÜĞÜ**

KURUMSAL SINIFLANDIRMA	FONKSİYONEL SINIF.	FİN. TİPİ	EKONOMİK SINIF.	AÇIKLAMA	Geçen Yılın Devreden Ödenek	Bütçe İle Verilen Ödenek	Olağan Ek ve Üstü Verilen Ödenek	Aktarma İle Eklene (-)	Aktarma İle Düşülen (+)	Net Bütçe Ödeneği Toplamı	Bütçe Gideri Toplamı	Ödenen Bütçe Gideri	Ödenek Üstü Gideri Harcama	İptal Edilen Ödenek	Sonraki Yıla Devreden Ödenek
44.23.01.00.00	09.1.1.00.000	08	03.2	Tüketime Yönelik Mal Ve Malzeme Alımları	338.873,81	0	32.328,40	0	50.000,00	321.202,21	29.378,54	0	0	0	291.823,67
44.23.01.00.00	09.1.1.00.000	08	03.4	Görev Giderleri	0	0	63.694,66	0	0	63.694,66	63.694,04	0	0	0,62	0
44.23.01.00.00	09.1.1.00.000	08	03.5	Hizmet Alımları	931,82	0	0	50.000,00	0	50.931,82	0	0	0	0	50.931,82
44.23.01.00.00	09.1.1.00.000	08	03.7	Menkul Mal, Gayrimaddi Hak Alım, Bakım Ve Onarım Giderleri	442,1	0	0	0	0	442,1	0	0	0	0,1	442
44.23.01.00.00	09.1.1.00.000	08	03.8	Gayrimenkul Mal Bakım Ve Onarım Giderleri	8.560,60	0	50.000,00	0	0	58.560,60	21.004,00	0	0	0	37.556,60
44.23.01.00.00	09.1.1.00.000	08	06.1	Mamul Mal Alımları	285.074,98	0	0	0	0	285.074,98	12.328,42	0	0	0	272.746,56
44.23.01.00.00	09.1.1.03.000	08	06.5	Okul Öncesi Eğitimi Yeni Yapım ve Ek Yapım İşleri	816.373,21	0	0	0	0	816.373,21	328.850,58	0	0	0	487.522,63
44.23.01.00.00	09.1.1.04.000	08	06.7	Bağımsız Anaokulları Genel Onarımı	208.572,37	0	344.600,00	0	0	553.172,37	97.623,34	0	0	0	455.549,03
44.23.01.00.00	09.1.2.00.000	08	03.2	Tüketime Yönelik Mal Ve Malzeme Alımları	1.656.758,64	0	1.419.403,70	0	500.000,00	2.576.162,34	947.893,14	0	0	0	1.628.269,20
44.23.01.00.00	09.1.2.00.000	08	03.4	Görev Giderleri	13.468,98	0	434.917,75	0	0	448.386,73	298.935,02	0	0	0	149.451,71
44.23.01.00.00	09.1.2.00.000	08	03.5	Hizmet Alımları	63.467,65	0	147.572,95	538.322,28	0	749.362,92	675.653,53	0	0	0	73.709,39
44.23.01.00.00	09.1.2.00.000	08	03.6	Temsil Ve Tanıtım Giderleri	15.329,36	0	0	20.000,00	0	35.329,36	0	0	0	0	35.329,36
44.23.01.00.00	09.1.2.00.000	08	03.7	Menkul Mal, Gayrimaddi Hak Alım, Bakım Ve Onarım Giderleri	13.839,21	0	0	100.000,00	0	113.839,21	907,4	0	0	0	112.931,81
44.23.01.00.00	09.1.2.00.000	08	03.8	Gayrimenkul Mal Bakım Ve Onarım Giderleri	232.219,86	0	290.000,00	80.000,00	0	602.219,86	532.585,97	0	0	0	69.633,89
44.23.01.00.00	09.1.2.00.000	05	06.1	Mamul Mal Alımları	0	2.000.000,00	0	0	0	2.000.000,00	1.994.014,92	0	0	5.985,08	0
44.23.01.00.00	09.1.2.00.000	08	06.1	Mamul Mal Alımları	43.488,12	0	200.000,00	0	0	243.488,12	60.473,47	0	0	0	183.014,65
44.23.01.00.00	09.1.2.00.000	08	06.2	Menkul Sermaye Üretim Giderleri	129.774,53	0	250.000,00	0	0	379.774,53	0	0	0	0	379.774,53
44.23.01.00.00	09.1.2.00.000	08	06.5	Gayrimenkul Sermaye Üretim Giderleri	0	0	600.000,00	200.000,00	0	800.000,00	792.535,20	0	0	0	7.464,80
44.23.01.00.00	09.1.2.03.000	08	06.5	İlköğretim Derslik ve Ek Derslik Yapımı	1.685.953,25	0	142.521,95	0	0	1.828.475,24	1.341.823,46	0	0	0	486.651,78

FAALİYETE İLİŞKİN BİLGİ VE DEĞERLENDİRMELER

Dış Müdürlükler Bütçe Uygulamaları

İL MİLLİ EĞİTİM MÜDÜRLÜĞÜ

KURUMSAL SINIFLANDIRMA	FONKSİYONEL SINIF.	FIN. TİPİ	EKONOMİK SINIF.	AÇIKLAMA	Geçen Yıdan Devreden Ödenek	Bütçe İle Verilen Ödenek	Olağan Ek ve Üstü Verilen Ödenek	Aktarma İle Eklene (-)	Aktarma İle Düşülen (+)	Net Bütçe Ödeneği Toplamı	Bütçe Gideri Toplamı	Ödenen Bütçe Gideri	Ödenek Üstü Gideri Harcama	İptal Edilen Ödenek	Sonraki Yıla Devreden Ödenek
44.23.01.00.00	09.1.2.04.000	08	06.7	İlköğretim Okulları Onarımı	898.917,69	0	11.033.000,00	0	200.000,00	11.731.917,69	2.703.759,87	0	0	0	9.028.157,82
44.23.01.00.00	09.1.2.34.000	08	06.4	İlköğretim Kamulaştırma Giderleri	264.466,75	0	0	0	0	264.466,75	59.371,72	0	0	0	205.095,03
44.23.01.00.00	09.1.2.93.000	08	06.5	İlköğretim Lojman Yapımı	410.475,99	0	1.000.000,00	0	0	1.410.475,99	74.340,00	0	0	0	1.336.135,99
44.23.01.00.00	09.2.1.00.000	08	03.2	Tüketime Yönelik Mal Ve Malzeme Alımları	327.732,36	0	15.700,61	0	0	343.432,97	308.765,14	0	0	0	34.667,83
44.23.01.00.00	09.2.1.00.000	08	03.4	Görev Giderleri	11.271,44	0	0	0	0	11.271,44	0	0	0	0	11.271,44
44.23.01.00.00	09.2.1.00.000	08	03.5	Hizmet Alımları	53.446,05	0	0	51.864,79	0	105.310,84	94.064,88	0	0	0	11.245,96
44.23.01.00.00	09.2.1.00.000	08	03.7	Menkul Mal,Gayrimaddi Hak Alım, Bakım Ve Onarım Giderleri	26.468,58	0	0	0	0	26.468,58	0	0	0	0	26.468,58
44.23.01.00.00	09.2.1.00.000	08	03.8	Gayrimenkul Mal Bakım Ve Onarım Giderleri	115.826,55	0	0	0	0	115.826,55	33.039,95	0	0	0	82.786,60
44.23.01.00.00	09.2.1.00.000	08	06.1	Mamul Mal Alımları	95.422,36	0	0	50.000,00	0	145.422,36	91.800,00	0	0	0	53.622,36
44.23.01.00.00	09.2.1.00.000	08	06.2	Menkul Sermaye Üretim Giderleri	0	0	292.160,00	0	101.864,79	190.295,21	190.295,21	0	0	0	0
44.23.01.00.00	09.2.1.00.000	08	06.5	Gayrimenkul Sermaye Üretim Giderleri	0	0	400.000,00	0	0	400.000,00	203.750,60	0	0	0	196.249,40
44.23.01.00.00	09.2.1.19.000	08	06.7	İmam Hatip Liseleri Onarımı	2.243,81	0	400.000,00	0	150.000,00	252.243,81	0	0	0	0	252.243,81
44.23.01.00.00	09.2.1.21.000	08	06.7	Orta Öğretim Okulları Genel Onarımları	458.294,74	0	2.592.359,64	0	0	3.050.654,38	680.320,41	0	0	0	2.370.333,97
44.23.01.00.00	09.2.1.39.000	08	06.7	ORTAÖĞRETİM KURUMLARI DEPREM GÜÇLENDİRME VE ONARIMI	93.974,68	0	1.650.000,00	0	0	1.743.974,68	0	0	0	0	1.743.974,68
44.23.01.00.00	09.2.1.42.000	08	06.5	KOVANCILAR ORTAÖĞRETİM PANSİYON YAPIMI	141.046,09	0	0	0	141.046,09	0	0	0	0	0	0
44.23.01.00.00	09.2.1.49.000	08	06.5	KOVANCILAR İMAM HATİP LİSESİ YAPIMI	211.740,47	0	0	0	0	211.740,47	0	0	0	0	211.740,47
44.23.01.00.00	09.2.1.50.000	08	06.5	MERKEZ FEN LİSESİ YAPIMI	97.276,19	0	0	0	97.276,19	0	0	0	0	0	0
44.23.01.00.00	09.2.1.52.000	08	06.5	MADEN ANADOLU LİSESİ YAPIMI	348.059,38	0	0	0	348.059,38	0	0	0	0	0	0

**2020****FAALİYET RAPORU****FAALİYETE İLİŞKİN BİLGİ VE DEĞERLENDİRMELER****Dış Müdürlükler Bütçe Uygulamaları****İL MİLLİ EĞİTİM MÜDÜRLÜĞÜ**

KURUMSAL SINIFLANDIRMA	FONKSİYONEL SINIF.	FİN. TİPİ	EKONOMİK SINIF.	AÇIKLAMA	Geçen Yıdan Devreden Ödenek	Bütçe İle Verilen Ödenek	Olağan Ek ve Üstü Verilen Ödenek	Aktarma İle Eklenen (-)	Aktarma İle Düşülen (+)	Net Bütçe Ödeneği Toplamı	Bütçe Gideri Toplamı	Ödenen Bütçe Gideri	Ödenek Üstü Gideri Harcama	İptal Edilen Ödenek	Sonraki Yıla Devreden Ödenek
44.23.01.00.00	09.2.1.53.000	08	06.5	MERKEZ İMAM HATİP LİSESİ SPOR SALONU YAPIMI	74.088,87	0	0	0	0	74.088,87	0	0	0	0	74.088,87
44.23.01.00.00	09.2.1.55.000	08	06.5	KARAKOÇAN 24 DERSLİK İMAM HATİP LİSESİ VE 200 ÖĞRENCİ KAPASİTELİ ÖĞRENCİ PANSİYONU YAPIMI	128.482,72	0	0	0	0	128.482,72	0	0	0	0	128.482,72
44.23.01.00.00	09.2.1.56.000	08	06.5	ÇAYDAÇIRA ANADOLU LİSESİ YAPIMI	1.208.928,61	0	0	0	0	1.208.928,61	0	0	0	0	1.208.928,61
44.23.01.00.00	09.2.1.57.000	08	06.5	MERKEZ HANKENDİ ÇOK PROGRAMLI ANADOLU LİSESİ YAPIMI	135.366,68	0	0	0	0	135.366,68	0	0	0	0	135.366,68
44.23.01.00.00	09.2.1.58.000	08	06.5	MERKEZ 24 DERSLİK ANADOLU İMAM HATİP LİSESİ VE 200 ÖĞRENCİ KAPASİTELİ PANSİYON YAPIMI	1.800.000,00	0	0	0	0	1.800.000,00	0	0	0	0	1.800.000,00
44.23.01.00.00	09.2.2.00.000	08	03.2	Tüketime Yönelik Mal Ve Malzeme Alımları	76.590,91	0	191.293,40	348.059,38	12.000,00	603.943,69	403.768,75	0	0	0	200.174,94
44.23.01.00.00	09.2.2.00.000	08	03.4	Görev Giderleri	0	0	79.855,54	0	0	79.855,54	79.855,54	0	0	0	0
44.23.01.00.00	09.2.2.00.000	08	03.5	Hizmet Alımları	0	0	30.000,00	12.000,00	0	42.000,00	2.808,40	0	0	0	39.191,60
44.23.01.00.00	09.2.2.00.000	08	03.8	Gayrimenkul Mal Bakım Ve Onarım Giderleri	3.230,80	0	35.000,00	60.000,00	0	98.230,80	94.046,00	0	0	0	4.184,80
44.23.01.00.00	09.2.2.05.000	08	06.7	MESLEK VE TEKNİK EĞİTİM OKULLARI ONARIMI	972.329,48	0	7.618.500,00	0	60.000,00	8.530.829,48	1.293.488,17	0	0	0	7.237.341,31
44.23.01.00.00	09.2.2.06.000	08	06.5	ALACAKAYA MERMER CEMİL YAŞLI ÇOK PROGRAMLI ANADOLU LİSESİ ATÖLYE YAPIMI	275.000,00	0	0	0	0	275.000,00	0	0	0	0	275.000,00
44.23.01.00.00	09.2.2.07.000	08	06.5	KORGENERAL HULUSİ SAYIN MESLEK VE TEKNİK ANADOLU LİSESİ ATÖLYE YAPIMI	275.000,00	0	0	0	0	275.000,00	0	0	0	0	275.000,00
44.23.01.00.00	09.2.2.08.000	08	06.5	PALU MESLEKİ VE EĞİTİM MERKEZİ ATÖLYE YAPIMI	182.233,71	0	0	0	0	182.233,71	0	0	0	0	182.233,71

FAALİYETE İLİŞKİN BİLGİ VE DEĞERLENDİRMELER

Dış Müdürlükler Bütçe Uygulamaları

KURUMSAL SINIFLANDIRMA	FONKSİYONEL SINIF.	FİN. TİPİ	EKONOMİK SINIF.	AÇIKLAMA	Geçen Yılda Devreden Ödenek	Bütçe İle Verilen Ödenek	Olağan Ek ve Üstü Verilen Ödenek	Aktarma İle Eklenen (-)	Aktarma İle Düşülen (+)	Net Bütçe Ödeneği Toplamı	Bütçe Gideri Toplamı	Ödenen Bütçe Gideri	Ödenek Üstü Gideri Harcama	İptal Edilen Ödenek	Sonraki Yıla Devreden Ödenek
44.23.01.00.00	09.2.2.09.000	08	06.5	KOVANCILAR 16 DERSLİK MESLEKİ VE TEKNİK ANADOLU LİSESİ-100 ÖĞRENCİ KAPAST.PANSY.-SPOR SALONU YAPIMI	12.677,46	0	692.750,00	0	0	705.427,46	692.733,09	0	0	0	12.694,37
44.23.01.00.00	09.5.0.00.000	05	03.2	Tüketime Yönelik Mal Ve Malzeme Alımları	0	50.000,00	0	0	7.531,93	42.468,07	36.825,30	0	0	5.642,77	0
44.23.01.00.00	09.5.0.00.000	08	03.2	Tüketime Yönelik Mal Ve Malzeme Alımları	0	0	16.691,81	0	0	16.691,81	0	0	0	0	16.691,81
44.23.01.00.00	09.5.0.00.000	05	03.5	Hizmet Alımları	0	10.000,00	0	0	0	10.000,00	0	0	0	10.000,00	0
44.23.01.00.00	09.5.0.00.000	05	03.7	Menkul Mal,Gayrimaddi Hak Alım, Bakım Ve Onarım Giderleri	0	10.000,00	0	0	0	10.000,00	2.712,70	0	0	7.287,30	0
44.23.01.00.00	09.5.0.00.000	08	03.8	Gayrimenkul Mal Bakım Ve Onarım Giderleri	30.000,00	0	0	0	0	30.000,00	0	0	0	0	30.000,00
44.23.01.00.00	09.5.0.00.000	05	06.7	Gayrimenkul Büyük Onarım Giderleri	0	0	0	7.531,93	0	7.531,93	7.531,93	0	0	0	0
44.23.01.00.00	09.5.0.00.000	08	06.7	Gayrimenkul Büyük Onarım Giderleri	8.157,63	0	0	0	0	8.157,63	0	0	0	0	8.157,63
44.23.01.00.00	09.5.0.02.000	08	06.7	Özel Eğitim Rehberlik ve Danışma Hiz. Okul ve Kurum Onarımları	110.830,53	0	621.000,00	0	0	731.830,53	14.750,00	0	0	0	717.080,53
44.23.01.00.00	09.5.0.04.000	08	06.5	MERKEZ ÖZEL EĞİTİM OKULU YAPIMI	2.333.315,88	0	0	0	0	2.333.315,88	0	0	0	0	2.333.315,88
44.23.01.00.00	09.6.0.00.000	08	03.2	Tüketime Yönelik Mal Ve Malzeme Alımları	207.339,95	0	6.105,80	0	15.000,00	198.445,75	49.279,74	0	0	0	149.166,05
44.23.01.00.00	09.6.0.00.000	08	03.4	Görev Giderleri	578,47	0	0	15.000,00	0	15.578,47	844,4	0	0	0	14.734,07
44.23.01.00.00	09.6.0.00.000	08	03.5	Hizmet Alımları	83.741,98	0	0	0	0	83.741,98	31.293,32	0	0	0	52.448,66
44.23.01.00.00	09.6.0.00.000	08	03.7	Menkul Mal,Gayrimaddi Hak Alım, Bakım Ve Onarım Giderleri	100.705,37	0	0	0	0	100.705,37	75.501,60	0	0	0	25.203,77

**2020****FAALİYET RAPORU****FAALİYETE İLİŞKİN BİLGİ VE DEĞERLENDİRMELER****Dış Müdürlükler Bütçe Uygulamaları****İL MİLLİ EĞİTİM MÜDÜRLÜĞÜ**

KURUMSAL SINIFLANDIRMA	FONKSİYONEL SINIF.	FIN. TİPİ	EKONOMİK SINIF.	AÇIKLAMA	Geçen Yılda Devreden Ödenek	Bütçe İle Verilen Ödenek	Olağan Ek ve Üstü Verilen Ödenek	Aktarma İle Eklenen (-)	Aktarma İle Düşülen (+)	Net Bütçe Ödeneği Toplamı	Bütçe Gideri Toplamı	Ödenen Bütçe Gideri	Ödenek Üstü Gideri Harcama	İptal Edilen Ödenek	Sonraki Yıla Devreden Ödenek
44.23.01.00.00	09.6.0.00.000	08	03.8	Gayrimenkul Mal Bakım Ve Onarım Giderleri	20.580,56	0	0	0	0	20.580,56	0	0	0	0	20.580,56
44.23.01.00.00	09.6.0.00.000	08	06.1	Mamul Mal Alımları	38.710,34	0	0	0	0	38.710,34	37.865,32	0	0	0	845,02
44.23.01.00.00	09.6.0.01.000	08	06.7	İL MİLLİ EĞİTİM MÜDÜRLÜĞÜ HİZMET BİNASI ONARIMI	229.903,57	0	250.000,00	727.528,35	0	1.207.431,92	1.169.163,61	0	0	0	38.268,31
44.23.01.00.00	09.6.0.02.000	08	06.7	ARGE HİZMET BİNASI ONARIMI	294.638,35	0	0	0	294.638,35	0	0	0	0	0	0
44.23.01.00.00	09.6.0.03.000	08	06.7	İL MİLLİ EĞİTİM MÜDÜRLÜĞÜ LOJMAN ONARIMI	782.890,00	0	0	0	282.890,00	500.000,00	143.326,71	0	0	0	356.673,29
44.23.01.00.00	09.9.9.00.000	08	03.8	Gayrimenkul Mal Bakım Ve Onarım Giderleri	9.970,00	0	0	0	0	9.970,00	0	0	0	0	9.970,00
44.23.01.00.00	09.9.9.00.000	08	06.1	Mamul Mal Alımları	24.501,20	0	0	0	0	24.501,20	0	0	0	0	24.501,20
44.23.01.00.00	09.9.9.02.000	08	06.7	Baskil Öğretmenevi Onarımı	20.000,00	0	0	0	0	20.000,00	0	0	0	0	20.000,00
44.23.01.00.00	09.9.9.05.000	08	06.7	PALU HALK EĞİTİM MERKEZİ ONARIMI	50.000,00	0	0	0	0	50.000,00	0	0	0	0	50.000,00
TOPLAM:					18.559.584,73	2.070.000,00	30.899.456,33	2.260.306,73	2.260.306,73	51.529.041,06	15.773.003,39	0,00	0,00	28.915,87	35.727.121,80

İL MİLLİ EĞİTİM MÜDÜRLÜĞÜ (İLÇELER)

KURUMSAL SINIFLANDIRMA	FONKSİYONEL SINIF.	FIN. TİPİ	EKONOMİK SINIF.	AÇIKLAMA	Geçen Yılda Devreden Ödenek	Bütçe İle Verilen Ödenek	Olağan Ek ve Üstü Verilen Ödenek	Aktarma İle Eklenen (-)	Aktarma İle Düşülen (+)	Net Bütçe Ödeneği Toplamı	Bütçe Gideri Toplamı	Ödenen Bütçe Gideri	Ödenek Üstü Gideri Harcama	İptal Edilen Ödenek	Sonraki Yıla Devreden Ödenek
TOPLAM:					820.991,24	0,00	0,00	398.585,80	398.585,80	820.991,24	129.899,43	0,00	0,00	19,85	691.071,96

İL MİLLİ EĞİTİM MÜDÜRLÜĞÜ 2020 YILI YATIRIMLARI

Sıra No	İlçe	Sektörü	Yatırım Adı	Bütçe Türü	Proje Tutarı	Harcama Tutarı	Gerçekleşme
1	Merkez	Eğitim	Çaba İkmal İnşaatı	İL Özel İdare	7.644.529,43	6.520.033,06	% 85
TOPLAM					7.644.529,43	6.520.033,06	% 100

FAALİYETE İLİŞKİN BİLGİ VE DEĞERLENDİRMELER

Dış Müdürlükler Bütçe Uygulamaları

ÖZEL KALEM MÜDÜRLÜĞÜ

KURUMSAL SINIFLANDIRMA	FONKSİYONEL SINIF.	FİN. TİPİ	EKONOMİK SINIF.	AÇIKLAMA	Geçen Yıdan Devreden Ödenek	Bütçe İle Verilen Ödenek	Olağan Ek ve Üstü Verilen Ödenek	Aktarma İle Eklenen (-)	Aktarma İle Düşülen (+)	Net Bütçe Ödeneği Toplamı	Bütçe Gideri Toplamı	Ödenen Bütçe Gideri	Ödenek Üstü Gideri Harcama	İptal Edilen Ödenek	Sonraki Yıla Devreden Ödenek
44.23.01.02.00	01.1.1.00.000	05	03.2	Tüketime Yönelik Mal Ve Malzeme Alımları	0,00	590.000,00	0,00	110.000,00	0,00	700.000,00	675.321,98	0,00	0,00	24.678,02	0,00
44.23.01.02.00	01.1.1.00.000	05	03.3	Yolluklar	0,00	1.000,00	0,00	0,00	0,00	1.000,00	0,00	0,00	0,00	1.000,00	0,00
44.23.01.02.00	01.1.1.00.000	05	03.4	Görev Giderleri	0,00	20.000,00	0,00	0,00	0,00	20.000,00	3.719,80	0,00	0,00	16.280,20	0,00
44.23.01.02.00	01.1.1.00.000	05	03.5	Hizmet Alımları	0,00	135.000,00	0,00	20.000,00	0,00	155.000,00	141.815,33	0,00	0,00	13.184,67	0,00
44.23.01.02.00	01.1.1.00.000	05	03.6	Temsil Ve Tanıtma Giderleri	0,00	1.250.000,00	0,00	0,00	130.000,00	1.120.000,00	390.642,93	0,00	0,00	729.357,07	0,00
44.23.01.02.00	01.1.1.00.000	05	03.7	Menkul Mal, Gayrimaddi Hak Alım, Bakım Ve Onarım Giderleri	0,00	185.000,00	0,00	0,00	0,00	185.000,00	142.177,45	0,00	0,00	42.822,55	0,00
44.23.01.02.00	01.1.1.00.000	05	03.8	Gayrimenkul Mal Bakım Ve Onarım Giderleri	0,00	69.000,00	0,00	30.000,00	0,00	99.000,00	59.748,20	0,00	0,00	39.251,80	0,00
TOPLAM:					0,00	2.250.000,00	0,00	160.000,00	130.000,00	2.280.000,00	1.413.425,69	0,00	0,00	866.574,31	0,00







Ş E H R İ N H E R Y E R İ N D E

www.elazigozelidaresi.gov.tr

Ş E H R İ N H E R Y E R İ N D E



BİRİM MÜDÜRLÜKLER BÜTÇE UYGULAMALARI



www.elazigozelidaresi.gov.tr

**2020****FAALİYET RAPORU****FAALİYETE İLİŞKİN BİLGİ VE DEĞERLENDİRMELER****BİRİM MÜDÜRLÜKLERİ BÜTÇE UYGULAMALARI****MALİ HİZMETLER MÜDÜRLÜĞÜ**

KURUMSAL SINIFLANDIRMA	FONKSİYONEL SINIF.	FİN. TİPİ	EKONOMİK SINIF.	AÇIKLAMA	Geçen Yıdan Devreden Ödenek	Bütçe İle Verilen Ödenek	Olağan Ek ve Üstü Verilen Ödenek	Aktarma İle Eklenen (-)	Aktarma İle Düşülen (+)	Net Bütçe Ödeneği Toplamı	Bütçe Gideri Toplamı	Ödenen Bütçe Gideri	Ödenek Üstü Gideri Harcama	İptal Edilen Ödenek	Sonraki Yıla Devreden Ödenek
44.23.01.04.00	01.3.9.00.000	05	03.2	Tüketime Yönelik Mal Ve Malzeme Alımları	0,00	100.000,00	0,00	220.000,00	0,00	320.000,00	292.506,18	0,00	0,00	27.493,82	0,00
44.23.01.04.00	01.3.9.00.000	05	03.3	Yolluklar	0,00	0,00	0,00	11.640,56	0,00	11.640,56	1.698,36	0,00	0,00	9.942,20	0,00
44.23.01.04.00	01.3.9.00.000	05	03.4	Görev Giderleri	0,00	90.000,00	0,00	0,00	0,00	90.000,00	35.272,63	0,00	0,00	54.727,37	0,00
44.23.01.04.00	01.3.9.00.000	05	03.5	Hizmet Alımları	0,00	600.000,00	0,00	0,00	231.640,56	368.359,44	212.940,17	0,00	0,00	155.419,27	0,00
44.23.01.04.00	01.3.9.00.000	05	03.7	Menkul Mal,Gayrimaddi Hak Alım, Bakım Ve Onarım Giderleri	0,00	50.000,00	0,00	0,00	0,00	50.000,00	27.247,38	0,00	0,00	22.752,62	0,00
44.23.01.04.00	01.3.9.00.000	05	04.2	Diğer İç Borç Faiz Giderleri	0,00	2.500.000,00	0,00	0,00	0,00	2.500.000,00	1.889.985,75	0,00	0,00	610.014,25	0,00
44.23.01.04.00	01.3.9.00.000	05	07.1	Yurtiçi Sermaye Transferleri	0,00	1.286.000,00	0,00	4.045.000,00	0,00	5.331.000,00	5.051.320,08	0,00	0,00	279.679,92	0,00
44.23.01.04.00	01.6.0.00.000	05	05.4	Hane Halkına Yapılan Transferler	0,00	30.000,00	0,00	0,00	0,00	30.000,00	0,00	0,00	0,00	30.000,00	0,00
44.23.01.04.00	01.6.0.00.000	05	05.8	Gelirlerden Ayrılan Paylar	0,00	2.500.000,00	0,00	0,00	0,00	2.500.000,00	2.290.179,82	0,00	0,00	209.820,18	0,00
44.23.01.04.00	01.6.0.00.000	05	07.1	Yurtiçi Sermaye Transferleri	0,00	2.394.000,00	0,00	0,00	0,00	2.394.000,00	2.391.240,59	0,00	0,00	2.759,41	0,00
44.23.01.04.00	01.6.0.00.000	05	09.1	Personel Yedek Ödeneği	0,00	500.000,00	0,00	0,00	0,00	500.000,00	0,00	0,00	0,00	500.000,00	0,00
44.23.01.04.00	01.6.0.00.000	05	09.3	Yatırımları Hızlandırma Ödeneği	0,00	500.000,00	0,00	0,00	0,00	500.000,00	0,00	0,00	0,00	500.000,00	0,00
44.23.01.04.00	01.6.0.00.000	05	09.5	Doğal Afet Giderlerini Karşılama Ödeneği	0,00	100.000,00	0,00	0,00	0,00	100.000,00	0,00	0,00	0,00	100.000,00	0,00
44.23.01.04.00	01.6.0.00.000	05	09.6	Yedek Ödenek	0,00	6.900.000,00	0,00	0,00	6.219.747,69	680.252,31	0,00	0,00	0,00	680.252,31	0,00
44.23.01.04.00	08.1.0.00.000	05	03.2	Tüketime Yönelik Mal Ve Malzeme Alımları	0,00	850.000,00	0,00	250.000,00	0,00	1.100.000,00	1.100.000,00	0,00	0,00	0,00	0,00
TOPLAM:					0,00	18.400.000,00	0,00	4.526.640,56	6.451.388,25	16.475.252,31	13.292.390,96	0,00	0,00	3.182.861,35	0,00

FAALİYETE İLİŞKİN BİLGİ VE DEĞERLENDİRMELER

BİRİM MÜDÜRLÜKLERİ BÜTÇE UYGULAMALARI

İNSAN KAYNAKLARI VE EĞİTİM MÜDÜRLÜĞÜ

KURUMSAL SINIFLANDIRMA	FONKSİYONEL SINIF.	FİN. TİPİ	EKONOMİK SINIF.	AÇIKLAMA	Geçen Yılın Devreden Ödenek	Bütçe İle Verilen Ödenek	Olağan Ek ve Üstü Verilen Ödenek	Aktarma İle Eklene (-)	Aktarma İle Düşülen (+)	Net Bütçe Ödeneği Toplamı	Bütçe Gideri Toplamı	Ödenen Bütçe Gideri	Ödenek Üstü Gideri Harcama	İptal Edilen Ödenek	Sonraki Yıla Devreden Ödenek
44.23.01.05.00	01.3.9.00.000	05	01.1	Memurlar	0,00	11.738.945,00	0,00	0,00	218.872,21	11.520.072,79	11.520.072,79	0,00	0,00	0,00	0,00
44.23.01.05.00	01.3.9.00.000	08	01.1	Memurlar	0,00	0,00	8.468.255,70	0,00	0,00	8.468.255,70	8.339.726,76	0,00	0,00	0,00	128.528,94
44.23.01.05.00	01.3.9.00.000	05	01.Şub	Sözleşmeli Personel	0	319.000,00	0	0,00	79.503,37	239.496,63	149.802,38	0,00	0,00	89.694,25	0,00
44.23.01.05.00	01.3.9.00.000	05	01.3	İşçiler	0,00	2.066.000,00	0,00	1.821.820,06	0,00	3.887.820,06	3.887.820,06	0,00	0,00	0,00	0,00
44.23.01.05.00	01.3.9.00.000	08	01.3	İşçiler	2.036.115,81	0,00	40.797.789,06	0,00	0,00	42.833.904,87	42.833.904,87	0,00	0,00	0,00	0,00
44.23.01.05.00	01.3.9.00.000	05	01.4	Geçici Personel	0,00	300.105,00	0,00	0,00	134.375,88	165.729,12	165.729,12	0,00	0,00	0,00	0,00
44.23.01.05.00	01.3.9.00.000	05	02.1	Memurlar	0,00	1.352.750,00	0,00	0,00	0,00	1.352.750,00	1.333.021,44	0,00	0,00	19.728,56	0,00
44.23.01.05.00	01.3.9.00.000	08	02.1	Memurlar	0,00	0,00	1.533.864,60	0,00	0,00	1.533.864,60	1.533.864,60	0,00	0,00	0,00	0,00
44.23.01.05.00	01.3.9.00.000	05	02.2	Sözleşmeli Personel	0,00	58.200,00	0,00	0,00	0,00	58.200,00	24.588,79	0,00	0,00	33.611,21	0,00
44.23.01.05.00	01.3.9.00.000	05	02.3	İşçiler	0,00	600.000,00	0,00	0,00	390.056,73	209.943,27	209.943,27	0,00	0,00	0,00	0,00
44.23.01.05.00	01.3.9.00.000	08	02.3	İşçiler	0,00	0,00	8.160.239,10	0,00	0,00	8.160.239,10	7.710.584,63	0,00	0,00	0,00	449.654,47
44.23.01.05.00	01.3.9.00.000	05	03.2	Tüketime Yönelik Mal Ve Malzeme Alımları	0,00	60.000,00	0,00	50.000,00	0,00	110.000,00	99.335,61	0,00	0,00	10.664,39	0,00
44.23.01.05.00	01.3.9.00.000	05	03.3	Yolluklar	0,00	885.000,00	0,00	84.172,57	0,00	969.172,57	969.172,57	0,00	0,00	0,00	0,00
44.23.01.05.00	01.3.9.00.000	05	03.4	Görev Giderleri	0,00	50.000,00	0,00	1.100.000,00	0,00	1.150.000,00	914.149,84	0,00	0,00	235.850,16	0,00
44.23.01.05.00	01.3.9.00.000	05	03.5	Hizmet Alımları	0,00	100.000,00	0,00	0,00	50.000,00	50.000,00	48.465,00	0,00	0,00	1.535,00	0,00
44.23.01.05.00	01.3.9.00.000	05	03.7	Menkul Mal, Gayrimaddi Hak Alım, Bakım Ve Onarım Giderleri	0,00	45.000,00	0,00	0,00	0,00	45.000,00	42.078,50	0,00	0,00	2.921,50	0,00
44.23.01.05.00	01.3.9.00.000	05	03.9	Tedavi Ve Cenaze Giderleri	0,00	50.000,00	0,00	0,00	47.065,24	2.934,76	2.934,76	0,00	0,00	0,00	0,00
44.23.01.05.00	01.3.9.00.000	05	05.1	Görev Zararları	0,00	800.000,00	0,00	163.880,80	0,00	963.880,80	963.815,56	0,00	0,00	65,24	0,00
44.23.01.05.00	01.3.9.00.000	05	05.3	Kar Amacı Gütmeyen Kuruluşlara Yapılan Transferler	0,00	13.825.000,00	0,00	3.000.000,00	1.200.000,00	15.625.000,00	15.389.516,99	0,00	0,00	235.483,01	0,00
44.23.01.05.00	01.3.9.00.000	08	05.3	Kar Amacı Gütmeyen Kuruluşlara Yapılan Transferler	0,00	0,00	0,00	888.522,57	0,00	888.522,57	321.601,56	0,00	0,00	0,00	566.921,01
44.23.01.05.00	01.3.9.00.000	08	07.1	Yurtiçi Sermaye Transferleri	0,00	0,00	888.522,57	0,00	888.522,57	0,00	0,00	0,00	0,00	0,00	0,00
44.23.01.05.00	01.3.9.11.000	08	03.5	COĞRAFİ BİLGİ SİSTEMLERİNİN OLUŞTURULMASI	1.000.000,00	0,00	0,00	0,00	0,00	1.000.000,00	0,00	0,00	0,00	0,00	1.000.000,00

FAALİYETE İLİŞKİN BİLGİ VE DEĞERLENDİRMELER
BİRİM MÜDÜRLÜKLERİ BÜTÇE UYGULAMALARI
İNSAN KAYNAKLARI VE EĞİTİM MÜDÜRLÜĞÜ

KURUMSAL SINIFLANDIRMA	FONKSİYONEL SINIF.	FİN. TİPİ	EKONOMİK SINIF.	AÇIKLAMA	Geçen Yıdan Devreden Ödenek	Bütçe İle Verilen Ödenek	Olağan Ek ve Üstü Verilen Ödenek	Aktarma İle Eklenen (-)	Aktarma İle Düşülen (+)	Net Bütçe Ödeneği Toplamı	Bütçe Gideri Toplamı	Ödenen Bütçe Gideri	Ödenek Üstü Gideri Harcama	İptal Edilen Ödenek	Sonraki Yıla Devreden Ödenek
44.23.01.05.00	01.3.9.17.000	08	01.3	İŞ-KUR PERSONEL MAAŞI ÖDEMESİ	0,00	0,00	14.148.864,80	0,00	0,00	14.148.864,80	14.148.864,80	0,00	0,00	0,00	0,00
44.23.01.05.00	01.3.9.17.000	08	02.3	İŞ-KUR PERSONEL MAAŞI ÖDEMESİ	0,00	0,00	2.900.517,54	0,00	0,00	2.900.517,54	2.900.517,54	0,00	0,00	0,00	0,00
44.23.01.05.00	01.3.9.17.000	08	02.4	İŞ-KUR PERSONEL MAAŞI ÖDEMESİ	0,00	0,00	282.977,30	0,00	0,00	282.977,30	282.977,30	0,00	0,00	0,00	0,00
44.23.01.05.00	01.3.9.18.000	08	01.5	KÖYDES TEKNİK PERSONEL MAAŞI	0,00	0,00	870.069,10	0,00	0,00	870.069,10	303.340,00	0,00	0,00	0,00	566.729,10
44.23.01.05.00	01.3.9.18.000	08	03.5	KÖYDES TEKNİK PERSONEL MAAŞI	880.000,00	0,00	0,00	0,00	880.000,00	0,00	0,00	0,00	0,00	0,00	0,00
44.23.01.05.00	01.3.9.18.000	08	05.3	KÖYDES TEKNİK PERSONEL MAAŞI	0,00	0,00	0,00	880.000,00	0,00	880.000,00	802.000,00	0,00	0,00	0,00	78.000,00
44.23.01.05.00	01.9.9.00.000	08	01.5	Diğer Personel	10.083,31	0,00	5.314.910,80	0,00	0,00	5.324.994,11	5.312.947,82	0,00	0,00	0,00	12.046,29
44.23.01.05.00	01.9.9.00.000	08	02.5	Diğer Personel	0,00	0,00	5.720.120,87	24.534,52	37.380,94	5.707.274,45	5.707.274,45	0,00	0,00	0,00	0,00
44.23.01.05.00	01.9.9.00.000	08	03.4	Görev Giderleri	24.534,52	0,00	0,00	37.380,94	24.534,52	37.380,94	0,00	0,00	0,00	0,00	37.380,94
TOPLAM:					3.950.733,64	32.250.000,00	89.086.131,44	8.050.311,46	3.950.311,46	129.386.865,08	125.918.051,01	0,00	0,00	629.553,32	2.839.260,75

YAZI İŞLERİ MÜDÜRLÜĞÜ

KURUMSAL SINIFLANDIRMA	FONKSİYONEL SINIF.	FİN. TİPİ	EKONOMİK SINIF.	AÇIKLAMA	Geçen Yıdan Devreden Ödenek	Bütçe İle Verilen Ödenek	Olağan Ek ve Üstü Verilen Ödenek	Aktarma İle Eklenen (-)	Aktarma İle Düşülen (+)	Net Bütçe Ödeneği Toplamı	Bütçe Gideri Toplamı	Ödenen Bütçe Gideri	Ödenek Üstü Gideri Harcama	İptal Edilen Ödenek	Sonraki Yıla Devreden Ödenek
44.23.01.18.00	01.1.1.00.000	05	01.5	Diğer Personel	0,00	1.952.000,00	0,00	0,00	0,00	1.952.000,00	1.628.087,52	0,00	0,00	323.912,48	0,00
44.23.01.18.00	01.1.1.00.000	05	02.1	Memurlar	0,00	22.000,00	0,00	0,00	0,00	22.000,00	12.907,55	0,00	0,00	9.092,45	0,00
44.23.01.18.00	01.1.1.00.000	05	03.3	Yolluklar	0,00	100.000,00	0,00	0,00	0,00	100.000,00	1.679,02	0,00	0,00	98.320,98	0,00
44.23.01.18.00	01.1.1.00.000	05	03.5	Hizmet Alımları	0,00	100.000,00	0,00	0,00	0,00	100.000,00	0,00	0,00	0,00	100.000,00	0,00
44.23.01.18.00	01.1.1.00.000	05	03.7	Menkul Mal, Gayrimaddi Hak Alım, Bakım Ve Onarım Giderleri	0,00	26.000,00	0,00	0,00	0,00	26.000,00	0,00	0,00	0,00	26.000,00	0,00
TOPLAM:					0,00	2.200.000,00	0,00	0,00	0,00	2.200.000,00	1.642.674,09	0,00	0,00	557.325,91	0,00

FAALİYETE İLİŞKİN BİLGİ VE DEĞERLENDİRMELER

BİRİM MÜDÜRLÜKLERİ BÜTÇE UYGULAMALARI

EMLAK VE İSTİMLAK MÜDÜRÜĞÜ															
KURUMSAL SINIFLANDIRMA	FONKSİYONEL SINIF.	FİN. TİPİ	EKONOMİK SINIF.	AÇIKLAMA	Geçen Yıdan Devreden Ödenek	Bütçe İle Verilen Ödenek	Olağan Ek ve Üstü Verilen Ödenek	Aktarma İle Eklenen (-)	Aktarma İle Düşülen (+)	Net Bütçe Ödeneği Toplamı	Bütçe Gideri Toplamı	Ödenen Bütçe Gideri	Ödenek Üstü Gideri Harcama	İptal Edilen Ödenek	Sonraki Yıla Devreden Ödenek
44.23.01.19.00	01.3.9.00.000	05	03.3	Yolluklar	0,00	5.000,00	0,00	0,00	0,00	5.000,00	0,00	0,00	0,00	5.000,00	0,00
44.23.01.19.00	01.3.9.00.000	05	03.4	Görev Giderleri	0,00	25.000,00	0,00	0,00	0,00	25.000,00	20.842,92	0,00	0,00	4.157,08	0,00
44.23.01.19.00	01.3.9.00.000	05	03.5	Hizmet Alımları	0,00	5.000,00	0,00	45.000,00	0,00	50.000,00	42.671,16	0,00	0,00	7.328,84	0,00
44.23.01.19.00	01.3.9.00.000	05	03.7	Menkul Mal, Gayrimaddi Hak Alım, Bakım Ve Onarım Giderleri	0,00	5.000,00	0,00	0,00	0,00	5.000,00	0,00	0,00	0,00	5.000,00	0,00
44.23.01.19.00	01.3.9.00.000	05	03.8	Gayrimenkul Mal Bakım Ve Onarım Giderleri	0,00	0,00	0,00	20.000,00	0,00	20.000,00	0,00	0,00	0,00	20.000,00	0,00
44.23.01.19.00	01.3.9.00.000	05	03.9	Tedavi Ve Cenaze Giderleri	0,00	150.000,00	0,00	35.000,00	0,00	185.000,00	158.689,00	0,00	0,00	26.311,00	0,00
44.23.01.19.00	01.3.9.00.000	08	03.9	Tedavi Ve Cenaze Giderleri	75.000,00	0,00	100.000,00	0,00	0,00	175.000,00	0,00	0,00	0,00	0,00	175.000,00
44.23.01.19.00	01.3.9.00.000	05	06.4	Gayrimenkul Alımları Ve Kamulaştırması	0,00	110.000,00	0,00	0,00	100.000,00	10.000,00	0,00	0,00	0,00	10.000,00	0,00
TOPLAM:					75.000,00	300.000,00	100.000,00	100.000,00	100.000,00	475.000,00	222.203,08	0,00	0,00	77.796,92	175.000,00

**2020****FAALİYET RAPORU****FAALİYETE İLİŞKİN BİLGİ VE DEĞERLENDİRMELER****BİRİM MÜDÜRLÜKLERİ BÜTÇE UYGULAMALARI****HUKUK MÜŞAVİRLİĞİ**

KURUMSAL SINIFLANDIRMA	FONKSİYONEL SINIF.	FİN. TİPİ	EKONOMİK SINIF.	AÇIKLAMA	Geçen Yılda Devreden Ödenek	Bütçe İle Verilen Ödenek	Olağan Ek ve Üstü Verilen Ödenek	Aktarma İle Eklene (-)	Aktarma İle Düşülen (+)	Net Bütçe Ödeneği Toplamı	Bütçe Gideri Toplamı	Ödenen Bütçe Gideri	Ödenek Üstü Gideri Harcama	İptal Edilen Ödenek	Sonraki Yıla Devreden Ödenek
44.23.01.24.00	01.3.9.00.000	05	03.3	Yolluklar	0,00	5.000,00	0,00	0,00	0,00	5.000,00	65,52	0,00	0,00	4.934,48	0,00
44.23.01.24.00	01.3.9.00.000	05	03.4	Görev Giderleri	0,00	295.000,00	0,00	0,00	0,00	295.000,00	82.089,78	0,00	0,00	212.910,22	0,00
44.23.01.24.00	01.3.9.10.000	08	01.1	TERÖR VE TERÖRLE MÜCADELEDEN DOĞAN ZARARLARI KARŞILAMA PROJESİ	12.590,32	0,00	0,00	0,00	0,00	12.590,32	511,28	0,00	0,00	0,00	12.079,04
44.23.01.24.00	01.3.9.10.000	08	03.2	TERÖR VE TERÖRLE MÜCADELEDEN DOĞAN ZARARLARI KARŞILAMA PROJESİ	1.686,68	0,00	0,00	0,00	0,00	1.686,68	0,00	0,00	0,00	0,00	1.686,68
44.23.01.24.00	01.3.9.10.000	08	03.4	TERÖR VE TERÖRLE MÜCADELEDEN DOĞAN ZARARLARI KARŞILAMA PROJESİ	96,34	0,00	0,00	0,00	0,00	96,34	0,00	0,00	0,00	0,00	96,34
44.23.01.24.00	01.3.9.10.000	08	03.5	TERÖR VE TERÖRLE MÜCADELEDEN DOĞAN ZARARLARI KARŞILAMA PROJESİ	4.002,14	0,00	0,00	0,00	0,00	4.002,14	0,00	0,00	0,00	0,00	4.002,14
44.23.01.24.00	01.3.9.10.000	08	03.7	TERÖR VE TERÖRLE MÜCADELEDEN DOĞAN ZARARLARI KARŞILAMA PROJESİ	997,35	0,00	0,00	0,00	0,00	997,35	0,00	0,00	0,00	0,00	997,35
44.23.01.24.00	06.2.0.03.000	08	03.4	5233 SAYILI TERÖR VE TERÖR İLE MÜCADELEDEN DOĞAN ZARARLARIN KARŞILANMASI	20.818,72	0,00	0,00	20.818,72	20.818,72	20.818,72	0,00	0,00	0,00	0,00	20.818,72
44.23.01.24.00	06.2.0.03.000	08	05.4	5233 SAYILI TERÖR VE TERÖR İLE MÜCADELEDEN DOĞAN ZARARLARIN KARŞILANMASI	0,00	0,00	0,00	20.818,72	20.818,72	0,00	0,00	0,00	0,00	0,00	0,00
TOPLAM:					40.191,55	300.000,00	0,00	20.818,72	20.818,72	340.191,55	82.666,58	0,00	0,00	217.844,70	39.680,27

FAALİYETE İLİŞKİN BİLGİ VE DEĞERLENDİRMELER

BİRİM MÜDÜRLÜKLERİ BÜTÇE UYGULAMALARI

DESTEK HİZMETLERİ MÜDÜRLÜĞÜ															
KURUMSAL SINIFLANDIRMA	FONKSİYONEL SINIF.	FİN. TİPİ	EKONOMİK SINIF.	AÇIKLAMA	Geçen Yılandan Devreden Ödenek	Bütçe İle Verilen Ödenek	Olağan Ek ve Üstü Verilen Ödenek	Aktarma İle Eklenen (-)	Aktarma İle Düşülen (+)	Net Bütçe Ödeneği Toplamı	Bütçe Gideri Toplamı	Ödenen Bütçe Gideri	Ödenek Üstü Gideri Harcama	İptal Edilen Ödenek	Sonraki Yıla Devreden Ödenek
44.23.01.31.00	01.3.9.00.000	05	03.2	Tüketime Yönelik Mal Ve Malzeme Alımları	0,00	3.700.000,00	0,00	517.008,41	0,00	4.217.008,41	4.217.008,41	0,00	0,00	0,00	0,00
44.23.01.31.00	01.3.9.00.000	08	03.2	Tüketime Yönelik Mal Ve Malzeme Alımları	159.855,02	0,00	0,00	0,00	141.024,85	18.830,17	18.830,17	0,00	0,00	0,00	0,00
44.23.01.31.00	01.3.9.00.000	05	03.3	Yolluklar	0,00	50.000,00	0,00	0,00	50.000,00	0,00	0,00	0,00	0,00	0,00	0,00
44.23.01.31.00	01.3.9.00.000	05	03.4	Görev Giderleri	0,00	20.000,00	0,00	0,00	20.000,00	0,00	0,00	0,00	0,00	0,00	0,00
44.23.01.31.00	01.3.9.00.000	05	03.5	Hizmet Alımları	0,00	650.000,00	0,00	0,00	218.860,57	431.139,43	431.139,43	0,00	0,00	0,00	0,00
44.23.01.31.00	01.3.9.00.000	08	03.5	Hizmet Alımları	16.421,10	0,00	74.525,00	0,00	64.396,10	26.550,00	26.550,00	0,00	0,00	0,00	0,00
44.23.01.31.00	01.3.9.00.000	05	03.7	Menkul Mal,Gayrimaddi Hak Alım, Bakım Ve Onarım Giderleri	0,00	310.000,00	0,00	217.300,00	78.147,84	449.152,16	425.685,61	0,00	0,00	23.466,55	0,00
44.23.01.31.00	01.3.9.00.000	08	03.7	Menkul Mal,Gayrimaddi Hak Alım, Bakım Ve Onarım Giderleri	12.277,69	0,00	0,00	0,00	12.277,69	0,00	0,00	0,00	0,00	0,00	0,00
44.23.01.31.00	01.3.9.00.000	05	03.8	Gayrimenkul Mal Bakım Ve Onarım Giderleri	0,00	270.000,00	0,00	0,00	0,00	270.000,00	210.934,24	0,00	0,00	59.065,76	0,00
44.23.01.31.00	01.3.9.14.000	08	03.2	112 ACİL ÇAĞRI MERKEZİ BİNASI YAPIMI	0,00	0,00	32.400,00	141.024,85	0,00	173.424,85	172.943,46	0,00	0,00	0,00	481,39
44.23.01.31.00	01.3.9.14.000	08	03.5	112 ACİL ÇAĞRI MERKEZİ BİNASI YAPIMI	0,00	0,00	25.000,00	64.396,10	0,00	89.396,10	35.493,50	0,00	0,00	0,00	53.902,60
44.23.01.31.00	01.3.9.14.000	08	03.7	112 ACİL ÇAĞRI MERKEZİ BİNASI YAPIMI	0,00	0,00	385.000,00	12.277,69	0,00	397.277,69	64.767,84	0,00	0,00	0,00	332.509,85
TOPLAM:					188.553,81	5.000.000,00	516.925,00	952.007,05	584.707,05	6.072.778,81	5.603.352,66	0,00	0,00	82.532,31	386.893,34

**2020****FAALİYET RAPORU****FAALİYETE İLİŞKİN BİLGİ VE DEĞERLENDİRMELER****BİRİM MÜDÜRLÜKLERİ BÜTÇE UYGULAMALARI****MAKİNA İKMAL VE BAKIM ONARIM MÜDÜRLÜĞÜ**

KURUMSAL SINIFLANDIRMA	FONKSİYONEL SINIF.	FIN. TİPİ	EKONOMİK SINIF.	AÇIKLAMA	Geçen Yılda Devreden Ödenek	Bütçe İle Verilen Ödenek	Olağan Ek ve Üstü Verilen Ödenek	Aktarma İle Eklenen (-)	Aktarma İle Düşülen (+)	Net Bütçe Ödeneği Toplamı	Bütçe Gideri Toplamı	Ödenen Bütçe Gideri	Ödenek Üstü Gideri Harcama	İptal Edilen Ödenek	Sonraki Yıla Devreden Ödenek
44.23.01.06.00	01.3.9.00.000	05	03.2	Tüketime Yönelik Mal Ve Malzeme Alımları	0,00	10.000.000,00	0,00	0,00	3.722.000,00	6.278.000,00	6.162.309,98	0,00	0,00	115.690,02	0,00
44.23.01.06.00	01.3.9.00.000	08	03.2	Tüketime Yönelik Mal Ve Malzeme Alımları	1.055.320,76	0,00	1.110.536,26	3.000.000,00	0,00	5.165.857,02	4.685.964,08	0,00	0,00	0,00	479.892,94
44.23.01.06.00	01.3.9.00.000	05	03.3	Yolluklar	0,00	5.000,00	0,00	2.000,00	0,00	7.000,00	5.715,46	0,00	0,00	1.284,54	0,00
44.23.01.06.00	01.3.9.00.000	05	03.4	Görev Giderleri	0,00	80.000,00	0,00	120.000,00	0,00	200.000,00	175.181,41	0,00	0,00	24.818,59	0,00
44.23.01.06.00	01.3.9.00.000	05	03.5	Hizmet Alımları	0,00	4.175.000,00	0,00	2.000.000,00	0,00	6.175.000,00	5.950.502,91	0,00	0,00	224.497,09	0,00
44.23.01.06.00	01.3.9.00.000	08	03.5	Hizmet Alımları	4.608.356,65	0,00	3.500.000,02	0,00	3.000.000,00	5.108.356,67	1.921.641,81	0,00	0,00	0,00	3.186.714,86
44.23.01.06.00	01.3.9.00.000	05	03.7	Menkul Mal,Gayrimaddi Hak Alım, Bakım Ve Onarım Giderleri	0,00	2.325.000,00	0,00	1.500.000,00	0,00	3.825.000,00	3.454.515,75	0,00	0,00	370.484,25	0,00
44.23.01.06.00	01.3.9.00.000	08	03.7	Menkul Mal,Gayrimaddi Hak Alım, Bakım Ve Onarım Giderleri	0,00	0,00	1.500.000,00	0,00	0,00	1.500.000,00	0,00	0,00	0,00	0,00	1.500.000,00
44.23.01.06.00	01.3.9.04.000	08	06.1	Taahhüt Alımları	0,00	0,00	1.000.000,00	0,00	0,00	1.000.000,00	939.135,23	0,00	0,00	0,00	60.864,77
44.23.01.06.00	01.3.9.05.000	05	06.1	Hareketli İş Makinası Alımları	0,00	10.415.000,00	0,00	0,00	8.400.000,00	2.015.000,00	162.156,55	0,00	0,00	1.841.743,45	11.100,00
44.23.01.06.00	01.3.9.19.000	05	06.1	İLLER BAKASI BORÇLANDIRMA İŞ MAKİNESİ ALIMLARI	0,00	0,00	19.501.068,00	0,00	0,00	19.501.068,00	15.748.215,05	0,00	0,00	0,00	3.752.852,95
44.23.01.06.00	05.3.0.00.000	05	03.5	Hizmet Alımları	0,00	2.500.000,00	0,00	400.000,00	0,00	2.900.000,00	2.808.000,00	0,00	0,00	92.000,00	0,00
44.23.01.06.00	05.3.0.00.000	05	03.7	Menkul Mal,Gayrimaddi Hak Alım, Bakım Ve Onarım Giderleri	0,00	500.000,00	0,00	0,00	0,00	500.000,00	499.207,97	0,00	0,00	792,03	0,00
44.23.01.06.00	05.3.0.03.000	08	06.1	ÇÖP TOPLAMA ARACI ALIMI	0,00	0,00	831.121,20	0,00	0,00	831.121,20	831.121,20	0,00	0,00	0,00	0,00
TOPLAM:					5.663.677,41	30.000.000,00	27.442.725,48	7.022.000,00	15.122.000,00	55.006.402,89	43.343.667,40	0,00	0,00	2.671.309,97	8.991.425,52

FAALİYETE İLİŞKİN BİLGİ VE DEĞERLENDİRMELER

BİRİM MÜDÜRLÜKLERİ BÜTÇE UYGULAMALARI

TARIMSAL HİZMETLER MÜDÜRLÜĞÜ

KURUMSAL SINIFLANDIRMA	FONKSİYONEL SINIF	FIN. TİPİ	EKONOMİK SINIF.	AÇIKLAMA	Geçen Yıdan Devreden Ödenek	Bütçe İle Verilen Ödenek	Olağan Ek ve Üstü Verilen Ödenek	Aktarma İle Eklenen (-)	Aktarma İle Düşülen (+)	Net Bütçe Ödeneği Toplamı	Bütçe Gideri Toplamı	Ödenen Bütçe Gideri	Ödenek Üstü Gideri Harcama	İptal Edilen Ödenek	Sonraki Yıla Devreden Ödenek
44.23.01.08.00	01.3.9.00.000	05	03.3	Yolluklar	0,00	25.000,00	0,00	0,00	0,00	25.000,00	1.654,72	0,00	0,00	23.345,28	0,00
44.23.01.08.00	01.3.9.00.000	05	03.4	Görev Giderleri	0,00	20.000,00	0,00	30.000,00	0,00	50.000,00	26.233,04	0,00	0,00	23.766,96	0,00
44.23.01.08.00	01.3.9.00.000	05	03.5	Hizmet Alımları	0,00	125.000,00	0,00	0,00	30.000,00	95.000,00	56.938,79	0,00	0,00	38.061,21	0,00
44.23.01.08.00	01.3.9.00.000	05	03.7	Menkul Mal, Gayrimaddi Hak Alım, Bakım Ve Onarım Giderleri	0,00	25.000,00	0,00	0,00	0,00	25.000,00	7.829,30	0,00	0,00	17.170,70	0,00
44.23.01.08.00	01.3.9.00.000	08	03.7	Menkul Mal, Gayrimaddi Hak Alım, Bakım Ve Onarım Giderleri	0,00	0,00	30.000,00	0,00	0,00	30.000,00	25.752,32	0,00	0,00	0,00	4.247,68
44.23.01.08.00	04.2.1.00.000	05	03.2	Tüketime Yönelik Mal Ve Malzeme Alımları	0,00	450.000,00	0,00	0,00	0,00	450.000,00	116.246,11	0,00	0,00	83.753,89	250.000,00
44.23.01.08.00	04.2.1.00.000	05	03.5	Hizmet Alımları	0,00	500.000,00	0,00	0,00	500.000,00	0,00	0,00	0,00	0,00	0,00	0,00
44.23.01.08.00	04.2.1.01.000	05	03.4	Sulama Amaçlı Havuz ve Kanalet Yapımı	0,00	0,00	0,00	900.000,00	0,00	900.000,00	888.190,52	0,00	0,00	11.809,48	0,00
44.23.01.08.00	04.2.1.01.000	05	06.5	Sulama Amaçlı Havuz ve Kanalet Yapımı	0,00	2.450.000,00	0,00	0,00	900.000,00	1.550.000,00	1.388.383,86	0,00	0,00	81.616,14	80.000,00
44.23.01.08.00	04.2.1.01.000	08	06.5	Sulama Amaçlı Havuz ve Kanalet Yapımı	51.928,84	0,00	708.201,56	0,00	0,00	760.130,40	708.201,56	0,00	0,00	0,00	51.928,84
44.23.01.08.00	04.2.1.01.000	05	06.7	Sulama Amaçlı Havuz ve Kanalet Yapımı	0,00	1.005.000,00	0,00	0,00	0,00	1.005.000,00	482.952,45	0,00	0,00	172.047,55	350.000,00
44.23.01.08.00	04.2.3.00.000	05	03.2	Tüketime Yönelik Mal Ve Malzeme Alımları	0,00	150.000,00	0,00	0,00	100.000,00	50.000,00	47.811,26	0,00	0,00	2.188,74	0,00
44.23.01.08.00	09.8.8.00.000	05	03.2	Tüketime Yönelik Mal Ve Malzeme Alımları	0,00	155.000,00	0,00	0,00	155.000,00	0,00	0,00	0,00	0,00	0,00	0,00
44.23.01.08.00	09.8.8.00.000	05	03.3	Yolluklar	0,00	15.000,00	0,00	0,00	15.000,00	0,00	0,00	0,00	0,00	0,00	0,00
44.23.01.08.00	09.8.8.00.000	05	03.5	Hizmet Alımları	0,00	25.000,00	0,00	0,00	25.000,00	0,00	0,00	0,00	0,00	0,00	0,00
44.23.01.08.00	09.8.8.00.000	05	03.7	Menkul Mal, Gayrimaddi Hak Alım, Bakım Ve Onarım Giderleri	0,00	40.000,00	0,00	0,00	40.000,00	0,00	0,00	0,00	0,00	0,00	0,00
44.23.01.08.00	09.8.8.00.000	05	03.8	Gayrimenkul Mal Bakım Ve Onarım Giderleri	0,00	15.000,00	0,00	0,00	0,00	15.000,00	0,00	0,00	0,00	15.000,00	0,00
TOPLAM:					51.928,84	5.000.000,00	738.201,56	930.000,00	1.765.000,00	4.955.130,40	3.750.193,93	0,00	0,00	468.759,95	736.176,52

**2020****FAALİYET RAPORU****FAALİYETE İLİŞKİN BİLGİ VE DEĞERLENDİRMELER****BİRİM MÜDÜRLÜKLERİ BÜTÇE UYGULAMALARI****İMAR VE KENTSEL İYİLEŞTİRME MÜDÜRLÜĞÜ**

KURUMSAL SINIFLANDIRMA	FONKSİYONEL SINIF.	FİN. TİPİ	EKONOMİK SINIF.	AÇIKLAMA	Geçen Yıdan Devreden Ödenek	Bütçe İle Verilen Ödenek	Olağan Ek ve Üstü Verilen Ödenek	Aktarma İle Eklenen (-)	Aktarma İle Düşülen (+)	Net Bütçe Ödenegi Toplamı	Bütçe Gideri Toplamı	Ödenen Bütçe Gideri	Ödenek Üstü Gideri Harcama	İptal Edilen Ödenek	Sonraki Yıla Devreden Ödenek
44.23.01.32.00	01.3.9.00.000	05	03.2	Tüketime Yönelik Mal Ve Malzeme Alımları	0,00	20.000,00	0,00	0,00	5.000,00	15.000,00	0,00	0,00	0,00	15.000,00	0,00
44.23.01.32.00	01.3.9.00.000	05	03.3	Yolluklar	0,00	0,00	0,00	25.000,00	0,00	25.000,00	6.996,07	0,00	0,00	18.003,93	0,00
44.23.01.32.00	01.3.9.00.000	05	03.4	Görev Giderleri	0,00	20.000,00	0,00	0,00	0,00	20.000,00	0,00	0,00	0,00	20.000,00	0,00
44.23.01.32.00	01.3.9.00.000	05	03.5	Hizmet Alımları	0,00	350.000,00	0,00	0,00	25.000,00	325.000,00	5.201,44	0,00	0,00	319.798,56	0,00
44.23.01.32.00	01.3.9.00.000	05	03.7	Menkul Mal, Gayrimaddi Hak Alım, Bakım Ve Onarım Giderleri	0,00	10.000,00	0,00	5.000,00	0,00	15.000,00	13.880,34	0,00	0,00	1.119,66	0,00
44.23.01.32.00	08.2.0.17.000	08	03.5	ELAZIĞ-TUNCELİ FIRAT HAVZASI KÜLTÜR VE TURİZM KORUMA VE GELİŞİM BÖLGESİ PROJESİ	462.510,00	0,00	0,00	0,00	0,00	462.510,00	25.960,00	0,00	0,00	0,00	436.550,00
44.23.01.32.00	08.2.0.19.000	08	03.4	KÜLTÜR VARLIKLARINI KORUMA PROJESİ	58.200,10	0,00	0,00	0,00	0,00	58.200,10	0,00	0,00	0,00	0,00	58.200,10
44.23.01.32.00	08.2.0.19.000	08	03.5	KÜLTÜR VARLIKLARINI KORUMA PROJESİ	16.146,80	0,00	0,00	0,00	0,00	16.146,80	0,00	0,00	0,00	0,00	16.146,80
44.23.01.32.00	08.2.0.19.000	08	03.7	KÜLTÜR VARLIKLARINI KORUMA PROJESİ	27.068,58	0,00	0,00	0,00	0,00	27.068,58	0,00	0,00	0,00	0,00	27.068,58
44.23.01.32.00	08.2.0.19.000	08	03.8	KÜLTÜR VARLIKLARINI KORUMA PROJESİ	18.204,76	0,00	0,00	0,00	0,00	18.204,76	0,00	0,00	0,00	0,00	18.204,76
44.23.01.32.00	08.2.0.19.000	08	06.1	KÜLTÜR VARLIKLARINI KORUMA PROJESİ	292.255,18	0,00	0,00	0,00	0,00	292.255,18	0,00	0,00	0,00	0,00	292.255,18
44.23.01.32.00	08.2.0.19.000	08	06.5	KÜLTÜR VARLIKLARINI KORUMA PROJESİ	0,00	0,00	237.500,00	0,00	0,00	237.500,00	237.500,00	0,00	0,00	0,00	0,00
TOPLAM:					874.385,42	400.000,00	237.500,00	30.000,00	30.000,00	1.511.885,42	289.537,85	0,00	0,00	373.922,15	848.425,42

FAALİYETE İLİŞKİN BİLGİ VE DEĞERLENDİRMELER

BİRİM MÜDÜRLÜKLERİ BÜTÇE UYGULAMALARI

2020 YILI FAALİYET RAPORU				
Yeri	Sektörü	Yatırım Adı	Bütçe Türü	Düşünceler
Merkez İlçeler	Kentsel İyileştirme	Köy Yerleşim Alanı Tespiti	Özel İdare	2020 yılı içerisinde 650 adet imar çapı düzenlendi. 240 adet ifraz tevhit yapıldı.
Merkez İlçeler	Ruhsatlandırma	Denetim-Kum Ocağı	Özel İdare	2020 yılı içerisinde 11 Özel 1(a) Grubu Maden Ocağı, 69 Kamuya Ait 1(a) Grubu Maden Ocağı ruhsat bulunmaktadır. 6 adet jeotermal kaynak su ruhsatlı alan bulunmaktadır. 2 Adet Kiralık Su kaynağı bulunmaktadır. 2 adet Kum Çakıl Ocağı ve Kil ocağı için 13.906,50 TL idari para cezası düzenlenmiştir.
				2020 Yılı içerisinde 322 adet İnşaat Ruhsatı, 125 adet Yapı Kullanım İzin Belgesi, 270 Adet Ruhsata tabi olmayan yapılar için Ruhsat ve 151 İskan İzni verilmiştir.
Merkez İlçeler	Ruhsatlandırma	İnşaat Ruhsatı	Özel İdare	Sivrice Hazar Gölü Koruma Amaçlı İmar Planı: Ödeneği: 462,510,00TL İhale Bedeli: 187.000,00TL İşin Süresi: 450 İş Günü İşe Başlama: 17.01.2018
Merkez İlçeler	Kentsel İyileştirme	Denetim-Kaçak Yapı	Özel İdare	2020 yılı içerisinde 47 adet inşaatın inşaat ruhsatı olmadığından Kaçak Yapı Tatil Tutanağı tutulmuş olup, 3194 sayılı İmar Kanununun 42. maddesi gereği 6 adet inşaat için toplam 251.151,00TL idari para cezası işlemi uygulanmıştır. İmar Affından dolayı herhangi bir tahsilat yapılmamıştır.
Merkez İlçe	Kentsel İyileştirme	İnşaat	Özel İdare	Elazığ Merkez Harput Kalesi 5. Bölge Tescilli Kültür Varlığına Yönelik Röleve , Restitüsyon ve Restorasyon ile Çevre Düzeni , Altyapı, Mekanik Elektrik Projelerinin ve Yaklaşık Maliyet Hazırlanması İş 379.000,00 + KDV Devam Ediyor (1. Nolu Hakediş 189.390,00TL Ödendi)
Merkez İlçeler	Ruhsatlandırma	Denetim-GSM	Özel İdare	2020 Yılı içerisinde 461 adet Gayri Sıhhi Müessese ve Sıhhi Müessese denetlenmiş olup, 417 uygun 44 'u uygun olmadığı görülmüştür.

**2020****FAALİYET RAPORU****FAALİYETE İLİŞKİN BİLGİ VE DEĞERLENDİRMELER****BİRİM MÜDÜRLÜKLERİ BÜTÇE UYGULAMALARI****YOL VE ULAŞIM HİZMETLERİ MÜDÜRLÜĞÜ**

KURUMSAL SINIFLANDIRMA	FONKSİYONEL SINIF.	FIN. TİPİ	EKONOMİK SINIF.	AÇIKLAMA	Geçen Yıdan Devreden Ödenek	Bütçe İle Verilen Ödenek	Olağan Ek ve Üstü Verilen Ödenek	Aktarma İle Eklene (-)	Aktarma İle Düşülen (+)	Net Bütçe Ödenegi Toplamı	Bütçe Gideri Toplamı	Ödenen Bütçe Gideri	Ödenek Üstü Gideri Harcama	İptal Edilen Ödenek	Sonraki Yıla Devreden Ödenek
44.23.01.33.00	01.3.9.00.000	05	03.2	Tüketime Yönelik Mal Ve Malzeme Alımları	0,00	500.000,00	0,00	0,00	0,00	500.000,00	452.765,70	0,00	0,00	47.234,30	0,00
44.23.01.33.00	01.3.9.00.000	05	03.3	Yolluklar	0,00	40.000,00	0,00	0,00	0,00	40.000,00	8.553,20	0,00	0,00	31.446,80	0,00
44.23.01.33.00	01.3.9.00.000	05	03.4	Görev Giderleri	0,00	30.000,00	0,00	0,00	5.400,00	24.600,00	4.414,00	0,00	0,00	20.186,00	0,00
44.23.01.33.00	01.3.9.00.000	05	03.5	Hizmet Alımları	0,00	600.000,00	0,00	0,00	0,00	600.000,00	599.868,10	0,00	0,00	131,90	0,00
44.23.01.33.00	01.3.9.00.000	05	03.7	Menkul Mal, Gayrimaddi Hak Alım, Bakım Ve Onarım Giderleri	0,00	30.000,00	0,00	5.400,00	0,00	35.400,00	35.400,00	0,00	0,00	0,00	0,00
44.23.01.33.00	03.1.9.03.000	08	06.5	GÜVENLİK YOLLARI YAPIMI	20.568,42	0,00	0,00	0,00	0,00	20.568,42	0,00	0,00	0,00	0,00	20.568,42
44.23.01.33.00	04.5.1.00.000	08	03.5	Hizmet Alımları	414.586,90	0,00	0,00	0,00	336.891,90	77.695,00	77.695,00	0,00	0,00	0,00	0,00
44.23.01.33.00	04.5.1.00.000	05	05.3	Kar Amacı Gütmeyen Kuruluşlara Yapılan Transferler	0,00	1.500.000,00	0,00	0,00	806.982,77	693.017,23	682.000,00	0,00	0,00	11.017,23	0,00
44.23.01.33.00	04.5.1.01.000	05	06.5	Asfalt Yol Yapımı	0,00	10.200.000,00	0,00	0,00	0,00	10.200.000,00	10.179.053,04	0,00	0,00	20.946,96	0,00
44.23.01.33.00	04.5.1.01.000	08	06.5	Asfalt Yol Yapımı	93.944,64	0,00	7.765.111,42	0,00	93.944,64	7.765.111,42	6.610.537,32	0,00	0,00	0,00	1.154.574,10
44.23.01.33.00	04.5.1.02.000	08	03.5	Stabilize Yol Yapımı	3.810,26	0,00	0,00	0,00	3.810,26	0,00	0,00	0,00	0,00	0,00	0,00
44.23.01.33.00	04.5.1.02.000	05	06.5	Stabilize Yol Yapımı	0,00	1.150.000,00	0,00	1.843.715,11	0,00	2.993.715,11	2.985.397,87	0,00	0,00	8.317,24	0,00
44.23.01.33.00	04.5.1.02.000	08	06.5	Stabilize Yol Yapımı	0,00	0,00	350.000,00	184.646,80	0,00	534.646,80	485.894,50	0,00	0,00	0,00	48.752,30
44.23.01.33.00	04.5.1.02.000	05	07.1	Stabilize Yol Yapımı	0,00	2.000.000,00	0,00	64.899,40	900.000,00	1.164.899,40	1.164.899,40	0,00	0,00	0,00	0,00
44.23.01.33.00	04.5.1.03.000	05	06.5	Köy Yollarına Köprü ve Sanat Yapıları Yapımı	0,00	1.060.000,00	0,00	1.906.982,77	0,00	2.966.982,77	2.298.935,13	0,00	0,00	8.047,64	660.000,00
44.23.01.33.00	04.5.1.03.000	08	06.5	Köy Yollarına Köprü ve Sanat Yapıları Yapımı	0,00	0,00	367.000,00	250.000,00	0,00	617.000,00	431.974,71	0,00	0,00	0,00	185.025,29
44.23.01.33.00	04.5.1.03.000	05	07.1	Köy Yollarına Köprü ve Sanat Yapıları Yapımı	0,00	1.300.000,00	0,00	0,00	308.614,51	991.385,49	981.569,93	0,00	0,00	9.815,56	0,00
44.23.01.33.00	04.5.1.03.000	08	07.1	Köy Yollarına Köprü ve Sanat Yapıları Yapımı	0,00	0,00	283.400,00	0,00	0,00	283.400,00	283.400,00	0,00	0,00	0,00	0,00
44.23.01.33.00	04.5.1.10.000	08	06.5	Afet Konutları Altyapı Giderleri	66.824,31	0,00	0,00	0,00	0,00	66.824,31	0,00	0,00	0,00	0,00	66.824,31
44.23.01.33.00	04.5.1.13.000	05	06.5	KÖY İÇİ YOLLARI PARKE YAPIMI	0,00	150.000,00	0,00	2.700.000,00	0,00	2.850.000,00	53.100,00	0,00	0,00	6.900,00	2.790.000,00
44.23.01.33.00	04.5.1.13.000	05	07.1	KÖY İÇİ YOLLARI PARKE YAPIMI	0,00	230.000,00	0,00	0,00	0,00	230.000,00	160.225,03	0,00	0,00	774,97	69.000,00
TOPLAM:					599.734,53	18.790.000,00	8.765.511,42	6.955.644,08	2.455.644,08	32.655.245,95	27.495.682,93	0,00	0,00	164.818,60	4.994.744,42

FAALİYETE İLİŞKİN BİLGİ VE DEĞERLENDİRMELER

BİRİM MÜDÜRLÜKLERİ BÜTÇE UYGULAMALARI

SU VE KANAL HİZ. MÜDÜRLÜĞÜ															
KURUMSAL SINIFLANDIRMA	FONKSİYONEL SINIF.	FIN. TİPİ	EKONOMİK SINIF.	AÇIKLAMA	Geçen Yılda Devreden Ödenek	Bütçe İle Verilen Ödenek	Olağan Ek ve Üstü Verilen Ödenek	Aktarma İle Eklenen (-)	Aktarma İle Düşülen (+)	Net Bütçe Ödeneği Toplamı	Bütçe Gideri Toplamı	Ödenen Bütçe Gideri	Ödenek Üstü Gideri Harcama	İptal Edilen Ödenek	Sonrakı Yıla Devreden Ödenek
44.23.01.34.00	01.3.9.00.000	05	01.4	Geçici Personel	0,00	10.000,00	0,00	0,00	0,00	10.000,00	1.762,90	0,00	0,00	8.237,10	0,00
44.23.01.34.00	01.3.9.00.000	05	03.2	Tüketime Yönelik Mal Ve Malzeme Alımları	0,00	100.000,00	0,00	0,00	0,00	100.000,00	73.678,32	0,00	0,00	26.321,68	0,00
44.23.01.34.00	01.3.9.00.000	05	03.3	Yolluklar	0,00	30.000,00	0,00	0,00	0,00	30.000,00	563,55	0,00	0,00	29.436,45	0,00
44.23.01.34.00	01.3.9.00.000	05	03.4	Görev Giderleri	0,00	25.000,00	0,00	0,00	0,00	25.000,00	0,00	0,00	0,00	25.000,00	0,00
44.23.01.34.00	01.3.9.00.000	05	03.7	Menkul Mal,Gayrimaddi Hak Alım, Bakım Ve Onarım Giderleri	0,00	15.000,00	0,00	0,00	0,00	15.000,00	0,00	0,00	0,00	15.000,00	0,00
44.23.01.34.00	04.2.1.00.000	05	03.5	Hizmet Alımları	0,00	0,00	0,00	500.000,00	0,00	500.000,00	354.283,20	0,00	0,00	145.716,80	0,00
44.23.01.34.00	04.2.3.00.000	05	03.2	Tüketime Yönelik Mal Ve Malzeme Alımları	0,00	0,00	0,00	100.000,00	0,00	100.000,00	91.756,80	0,00	0,00	8.243,20	0,00
44.23.01.34.00	05.2.0.01.000	05	06.5	Köylere Kanalizasyon Yapımı	0,00	900.000,00	0,00	30.000,00	0,00	930.000,00	929.635,07	0,00	0,00	364,93	0,00
44.23.01.34.00	05.2.0.02.000	08	06.5	Sivrice Atıksu Arıtma Kanalizasyon Hatları ve Terfi Merkezi Yapımı	73.419,23	0,00	0,00	0,00	0,00	73.419,23	0,00	0,00	0,00	0,00	73.419,23
44.23.01.34.00	05.3.0.02.000	05	06.5	KATI ATIK TOPLAMA ALANI YAPIMI	0,00	100.000,00	0,00	0,00	0,00	100.000,00	0,00	0,00	0,00	0,00	100.000,00
44.23.01.34.00	06.3.0.00.000	05	03.5	Hizmet Alımları	0,00	120.000,00	0,00	0,00	22.412,30	97.587,70	97.587,70	0,00	0,00	0,00	0,00
44.23.01.34.00	06.3.0.01.000	05	06.5	Köylere İçme Suyu Temini	0,00	1.500.000,00	0,00	22.412,30	0,00	1.522.412,30	1.369.560,97	0,00	0,00	851,33	152.000,00
44.23.01.34.00	06.3.0.01.000	08	06.5	Köylere İçme Suyu Temini	0,00	0,00	1.966.000,00	0,00	0,00	1.966.000,00	1.549.876,23	0,00	0,00	0,00	416.123,77
44.23.01.34.00	06.3.0.02.000	08	06.5	T.S.K.İçme ve Kullanma Suyu Projesi	191.973,48	0,00	0,00	0,00	0,00	191.973,48	0,00	0,00	0,00	0,00	191.973,48

**2020****FAALİYET RAPORU****FAALİYETE İLİŞKİN BİLGİ VE DEĞERLENDİRMELER****BİRİM MÜDÜRLÜKLERİ BÜTÇE UYGULAMALARI**

SU VE KANAL HİZ. MÜDÜRLÜĞÜ																
KURUMSAL SINIFLANDIRMA	FONKSİYONEL SINIF.	FIN. TİPİ	EKONOMİK SINIF.	AÇIKLAMA	Geçen Yıllan Devreden Ödenek	Bütçe İle Verilen Ödenek	Olağan Ek ve Üstü Verilen Ödenek	Aktarma İle Eklene (-)	Aktarma İle Düşülen (+)	Net Bütçe Ödeneği Toplamı	Bütçe Gideri Toplamı	Ödenen Bütçe Gideri	Ödenek Üstü Gideri Harcama	İptal Edilen Ödenek	Sonraki Yıla Devreden Ödenek	
44.23.01.34.00	06.3.0.18.000	08	06.5	PALU-ARINDIK JANDARMA KARAKOL KOMUTANLIĞI İÇME VE KULLANMA SUYU TEMİNİ	99.850,00	0,00	0,00	0,00	0,00	99.850,00	0,00	0,00	0,00	0,00	99.850,00	
44.23.01.34.00	06.3.0.19.000	08	06.5	BASKİL-KÖMÜRHAN JANDARMA KARAKOL KOMUTANLIĞI İÇME VE KULLANMA SUYU TEMİNİ	23.660,00	0,00	0,00	0,00	0,00	23.660,00	0,00	0,00	0,00	0,00	23.660,00	
44.23.01.34.00	06.3.0.20.000	08	06.5	KARAKOÇAN-YEŞİLBELEN JANDARMA KARAKOL KOMUTANLIĞI İÇME VE KULLANMA SUYU TEMİNİ	78.255,00	0,00	0,00	0,00	0,00	78.255,00	0,00	0,00	0,00	0,00	78.255,00	
44.23.01.34.00	09.8.8.00.000	05	03.2	Tüketime Yönelik Mal Ve Malzeme Alımları	0,00	0,00	0,00	155.000,00	55.000,00	100.000,00	70.041,50	0,00	0,00	29.958,50	0,00	
44.23.01.34.00	09.8.8.00.000	05	03.3	Yolluklar	0,00	0,00	0,00	15.000,00	0,00	15.000,00	1.162,25	0,00	0,00	13.837,75	0,00	
44.23.01.34.00	09.8.8.00.000	05	03.5	Hizmet Alımları	0,00	0,00	0,00	25.000,00	0,00	25.000,00	2.985,82	0,00	0,00	22.014,18	0,00	
44.23.01.34.00	09.8.8.00.000	05	03.7	Menkul Mal,Gayrimaddi Hak Alım, Bakım Ve Onarım Giderleri	0,00	0,00	0,00	95.000,00	0,00	95.000,00	55.391,80	0,00	0,00	608,20	39.000,00	
TOPLAM:					467.157,71	2.800.000,00	1.966.000,00	942.412,30	77.412,30	6.098.157,71	4.598.286,11	0,00	0,00	325.590,12	1.174.281,48	

FAALİYETE İLİŞKİN BİLGİ VE DEĞERLENDİRMELER

BİRİM MÜDÜRLÜKLERİ BÜTÇE UYGULAMALARI

PLAN PROJE YATIRIM VE İNŞAAT MÜDÜRLÜĞÜ																
KURUMSAL SINIFLANDIRMA	FONKSİYONEL SINIF.	FIN. TİPİ	EKONOMİK SINIF.	AÇIKLAMA	Geçen Yılda Devreden Ödenek	Bütçe İle Verilen Ödenek	Olağan Ek ve Üstü Verilen Ödenek	Aktarma İle Eklene (-)	Aktarma İle Düşülen (+)	Net Bütçe Ödeneği Toplamı	Bütçe Gideri Toplamı	Ödenen Bütçe Gideri	Ödenek Üstü Gideri Harcama	İptal Edilen Ödenek	Sonraki Yıla Devreden Ödenek	
44.23.01.35.00	01.1.1.04.000	08	06.7	SİVRİCE KAYMAKAM EVİ YAPIMI	0,00	0,00	250.000,00	0,00	0,00	250.000,00	250.000,00	0,00	0,00	0,00	0,00	
44.23.01.35.00	01.1.1.08.000	08	06.7	MERKEZ HÜKÜMET KONAĞI YAPIMI	0,00	0,00	900.000,00	0,00	0,00	900.000,00	0,00	0,00	0,00	0,00	900.000,00	
44.23.01.35.00	01.1.1.09.000	08	06.7	VALİ KONAĞI ONARIMI	460.000,00	0,00	0,00	0,00	0,00	460.000,00	0,00	0,00	0,00	0,00	460.000,00	
44.23.01.35.00	01.1.1.10.000	08	06.5	SİVRİCE HÜKÜMET KONAĞI YAPIMI	674.802,90	0,00	0,00	0,00	0,00	674.802,90	0,00	0,00	0,00	0,00	674.802,90	
44.23.01.35.00	01.1.1.10.000	08	06.7	SİVRİCE HÜKÜMET KONAĞI YAPIMI	0,00	0,00	550.000,00	0,00	0,00	550.000,00	349.635,14	0,00	0,00	0,00	200.364,86	
44.23.01.35.00	01.1.1.11.000	08	06.1	BASKİL HUKUMET KONAĞI YAPIMI	60.000,00	0,00	0,00	0,00	0,00	60.000,00	0,00	0,00	0,00	0,00	60.000,00	
44.23.01.35.00	01.1.1.11.000	08	06.5	BASKİL HUKUMET KONAĞI YAPIMI	5.002,10	0,00	7.000.000,00	0,00	0,00	7.005.002,10	1.672.728,74	0,00	0,00	0,00	5.332.273,36	
44.23.01.35.00	01.1.1.16.000	08	06.7	KOVANCILAR HÜKÜMET KONAĞI ONARIMI	0,00	0,00	100.000,00	0,00	0,00	100.000,00	0,00	0,00	0,00	0,00	100.000,00	
44.23.01.35.00	01.1.1.16.000	08	07.1	KOVANCILAR HÜKÜMET KONAĞI ONARIMI	0,00	0,00	75.000,00	0,00	0,00	75.000,00	75.000,00	0,00	0,00	0,00	0,00	
44.23.01.35.00	01.1.1.19.000	08	06.7	KARAKOÇAN KAYMAKAM EVİ ONARIMI	0,00	0,00	100.000,00	0,00	0,00	100.000,00	100.000,00	0,00	0,00	0,00	0,00	
44.23.01.35.00	01.1.1.21.000	08	06.5	KOVANCILAR KAYMAKAM EVİ YAPIMI	0,00	0,00	750.000,00	0,00	0,00	750.000,00	750.000,00	0,00	0,00	0,00	0,00	
44.23.01.35.00	01.3.9.00.000	05	03.2	Tüketime Yönelik Mal Ve Malzeme Alımları	0,00	240.000,00	0,00	0,00	120.000,00	120.000,00	62.612,69	0,00	0,00	57.387,31	0,00	
44.23.01.35.00	01.3.9.00.000	08	03.2	Tüketime Yönelik Mal Ve Malzeme Alımları	0,00	0,00	211.266,35	0,00	0,00	211.266,35	211.266,35	0,00	0,00	0,00	0,00	
44.23.01.35.00	01.3.9.00.000	05	03.3	Yolluklar	0,00	60.000,00	0,00	0,00	13.000,00	47.000,00	3.277,96	0,00	0,00	43.722,04	0,00	
44.23.01.35.00	01.3.9.00.000	05	03.4	Görev Giderleri	0,00	30.000,00	0,00	93.954,69	0,00	123.954,69	93.954,69	0,00	0,00	30.000,00	0,00	
44.23.01.35.00	01.3.9.00.000	05	03.5	Hizmet Alımları	0,00	270.000,00	0,00	7.493,00	150.000,00	127.493,00	121.350,15	0,00	0,00	6.142,85	0,00	
44.23.01.35.00	01.3.9.00.000	08	03.5	Hizmet Alımları	0,00	0,00	163.132,40	0,00	0,00	163.132,40	163.130,00	0,00	0,00	2,40	0,00	
44.23.01.35.00	01.3.9.00.000	05	03.7	Menkul Mal,Gayrimaddi Hak Alım, Bakım Ve Onarım Giderleri	0,00	264.020,00	0,00	13.000,00	146.182,00	130.838,00	130.711,95	0,00	0,00	126,05	0,00	

**2020****FAALİYET RAPORU****FAALİYETE İLİŞKİN BİLGİ VE DEĞERLENDİRMELER****BİRİM MÜDÜRLÜKLERİ BÜTÇE UYGULAMALARI**

PLAN PROJE YATIRIM VE İNŞAAT MÜDÜRLÜĞÜ															
KURUMSAL SINIFLANDIRMA	FONKSİYONEL SINIF.	FIN. TİPİ	EKONOMİK SINIF.	AÇIKLAMA	Geçen Yılda Devreden Ödenek	Bütçe İle Verilen Ödenek	Olağan Ek ve Üstü Verilen Ödenek	Aktarma İle Eklenen (-)	Aktarma İle Düşülen (+)	Net Bütçe Ödeneği Toplamı	Bütçe Gideri Toplamı	Ödenen Bütçe Gideri	Ödenek Üstü Gideri Harcama	İptal Edilen Ödenek	Sonraki Yıla Devreden Ödenek
44.23.01.35.00	01.3.9.00.000	05	03.8	Gayrimenkul Mal Bakım Ve Onarım Giderleri	0,00	265.000,00	0,00	416.182,00	0,00	681.182,00	193.479,34	0,00	0,00	702,66	487.000,00
44.23.01.35.00	01.3.9.00.000	05	06.1	Mamul Mal Alımları	0,00	200.000,00	0,00	0,00	0,00	200.000,00	0,00	0,00	0,00	200.000,00	0,00
44.23.01.35.00	01.3.9.00.000	08	06.5	Gayrimenkul Sermaye Üretim Giderleri	0,00	0,00	1.101.263,38	0,00	0,00	1.101.263,38	949.076,78	0,00	0,00	0,00	152.186,60
44.23.01.35.00	01.3.9.00.000	08	06.7	Gayrimenkul Büyük Onarım Giderleri	0,00	0,00	2.669.895,53	0,00	0,00	2.669.895,53	2.669.895,53	0,00	0,00	0,00	0,00
44.23.01.35.00	01.3.9.00.000	05	07.1	Yurtiçi Sermaye Transferleri	0,00	100.000,00	0,00	0,00	41.800,00	58.200,00	0,00	0,00	0,00	58.200,00	0,00
44.23.01.35.00	01.3.9.00.000	08	07.1	Yurtiçi Sermaye Transferleri	0,00	0,00	280.000,00	0,00	0,00	280.000,00	0,00	0,00	0,00	0,00	280.000,00
44.23.01.35.00	01.3.9.14.000	08	03.2	112 ACİL ÇAĞRI MERKEZİ BİNASI YAPIMI	30.000,00	0,00	0,00	0,00	0,00	30.000,00	0,00	0,00	0,00	0,00	30.000,00
44.23.01.35.00	01.3.9.14.000	08	06.5	112 ACİL ÇAĞRI MERKEZİ BİNASI YAPIMI	18.993,10	0,00	0,00	0,00	0,00	18.993,10	0,00	0,00	0,00	0,00	18.993,10
44.23.01.35.00	01.3.9.16.000	08	06.7	ERDEP 2015 PROJESİ KAPSAMINDA HÜKÜMET KONAKLARI ENGELLİ RAMPASI YAPIMI	5.558,00	0,00	0,00	0,00	0,00	5.558,00	0,00	0,00	0,00	0,00	5.558,00
44.23.01.35.00	03.1.1.49.000	08	06.1	KÖY GÜVENLİK SİSTEMİ PROJESİ (MOBESE)	7.317,03	0,00	0,00	0,00	0,00	7.317,03	0,00	0,00	0,00	0,00	7.317,03
44.23.01.35.00	03.1.1.59.000	08	06.5	KOVANCILAR İLÇE EMNİYET MÜDÜRLÜĞÜ HİZMET BİNASI YAPIMI	0,00	0,00	1.100.300,00	0,00	0,00	1.100.300,00	820.591,45	0,00	0,00	0,00	279.708,55
44.23.01.35.00	03.1.9.00.000	08	03.5	Hizmet Alımları	7.761,00	0,00	0,00	0,00	0,00	7.761,00	0,00	0,00	0,00	0,00	7.761,00
44.23.01.35.00	03.1.9.00.000	05	03.8	Gayrimenkul Mal Bakım Ve Onarım Giderleri	0,00	0,00	0,00	71.000,00	0,00	71.000,00	70.693,51	0,00	0,00	306,49	0,00
44.23.01.35.00	03.1.9.01.000	08	06.7	İL J.K.LIĞI HİZMET BİNASI ONARIMI	0,00	0,00	752.000,00	0,00	0,00	752.000,00	332.616,24	0,00	0,00	0,00	419.383,76
44.23.01.35.00	03.1.9.04.000	08	06.7	İL J.K.LIĞI LOJMAN BİNASI ONARIMI	1.683,30	0,00	100.000,00	0,00	0,00	101.683,30	97.952,98	0,00	0,00	0,00	3.730,32

FAALİYETE İLİŞKİN BİLGİ VE DEĞERLENDİRMELER

BİRİM MÜDÜRLÜKLERİ BÜTÇE UYGULAMALARI

PLAN PROJE YATIRIM VE İNŞAAT MÜDÜRLÜĞÜ																
KURUMSAL SINIFLANDIRMA	FONKSİYONEL SINIF.	FIN. TİPİ	EKONOMİK SINIF.	AÇIKLAMA	Geçen Yılda Devreden Ödenek	Bütçe İle Verilen Ödenek	Olağan Ek ve Üstü Verilen Ödenek	Aktarma İle Eklenen (-)	Aktarma İle Düşülen (+)	Net Bütçe Ödeneği Toplamı	Bütçe Gideri Toplamı	Ödenen Bütçe Gideri	Ödenek Üstü Gideri Harcama	İptal Edilen Ödenek	Sonraki Yıla Devreden Ödenek	
44.23.01.35.00	03.1.9.05.000	08	06.5	İL J.K'LIĞI VE BİRLİKLERİNE MODÜLER BETON BARIYER SİSTEMİ YAPIMI	253.176,67	0,00	0,00	0,00	0,00	253.176,67	0,00	0,00	0,00	0,00	253.176,67	
44.23.01.35.00	03.1.9.08.000	08	06.5	ARICAK-ERİMLİ JANDARMA KARAKOL KOMUTANLIĞI HİZMET BİNASI VE TESİSLERİ YAPIMI	77.858,25	0,00	0,00	0,00	0,00	77.858,25	0,00	0,00	0,00	0,00	77.858,25	
44.23.01.35.00	03.1.9.10.000	08	03.2	ELAZIĞ İL JANDARMA KOMUTAN VE SAYMANLIK DEPOSU İNŞAAT YAPIMI	31.485,52	0,00	0,00	0,00	0,00	31.485,52	31.340,80	0,00	0,00	144,72	0,00	
44.23.01.35.00	03.1.9.12.000	08	06.5	ARICAK- ÜÇÖCAK JANDARMA KARAKOL KOMUTANLIĞI HİZMET BİNASI YAPIMI	150.000,00	0,00	0,00	0,00	0,00	150.000,00	0,00	0,00	0,00	0,00	150.000,00	
44.23.01.35.00	03.1.9.13.000	08	06.5	KOVANCILAR İLÇE JANDARMA KOMUTANLIĞI VE JÖH TABUR KOMUTANLIĞI HİZMET BİNASI YAPIMI	0,00	0,00	400.000,00	0,00	0,00	400.000,00	0,00	0,00	0,00	0,00	400.000,00	
44.23.01.35.00	04.8.7.02.000	05	06.5	ELAZIĞ SİVRİCE İLÇESİ TURİZM TARIMSAL ALTYAPISINI GELİŞTİRME JEOTERMAL KAYNAKLARIN ARAŞTIRILMA PROJ.	1.345.200,00	0,00	0,00	41.800,00	0,00	1.387.000,00	1.387.000,00	0,00	0,00	0,00	0,00	

**2020****FAALİYET RAPORU****FAALİYETE İLİŞKİN BİLGİ VE DEĞERLENDİRMELER****BİRİM MÜDÜRLÜKLERİ BÜTÇE UYGULAMALARI**

PLAN PROJE YATIRIM VE İNŞAAT MÜDÜRLÜĞÜ															
KURUMSAL SINIFLANDIRMA	FONKSİYONEL SINIF.	FIN. TİPİ	EKONOMİK SINIF.	AÇIKLAMA	Geçen Yılda Devreden Ödenek	Bütçe İle Verilen Ödenek	Olağan Ek ve Üstü Verilen Ödenek	Aktarma İle Eklenen (-)	Aktarma İle Düşülen (+)	Net Bütçe Ödenegi Toplamı	Bütçe Gideri Toplamı	Ödenen Bütçe Gideri	Ödenek Üstü Gideri Harcama	İptal Edilen Ödenek	Sonraki Yıla Devreden Ödenek
44.23.01.35.00	08.2.0.19.000	08	03.5	KÜLTÜR VARLIKLARINI KORUMA PROJESİ	23.600,00	0,00	0,00	0,00	0,00	23.600,00	22.951,00	0,00	0,00	0,00	649,00
44.23.01.35.00	08.2.0.19.000	08	03.7	KÜLTÜR VARLIKLARINI KORUMA PROJESİ	0,00	0,00	0,00	20.000,00	0,00	20.000,00	17.110,00	0,00	0,00	0,00	2.890,00
44.23.01.35.00	08.2.0.19.000	08	03.8	KÜLTÜR VARLIKLARINI KORUMA PROJESİ	41.300,00	0,00	0,00	0,00	20.000,00	21.300,00	0,00	0,00	0,00	0,00	21.300,00
44.23.01.35.00	08.2.0.19.000	08	06.7	KÜLTÜR VARLIKLARINI KORUMA PROJESİ	0,00	0,00	157.102,67	0,00	0,00	157.102,67	157.102,67	0,00	0,00	0,00	0,00
44.23.01.35.00	08.2.0.26.000	08	03.2	İPEK YOLU ULUSLARARASI ÇOCUK VE GENÇLİK ÇALIŞMALARI MERKEZİ PROJESİ	0,00	0,00	0,00	40.860,70	0,00	40.860,70	27.406,03	0,00	0,00	0,00	13.454,67
44.23.01.35.00	08.2.0.26.000	08	03.4	İPEK YOLU ULUSLARARASI ÇOCUK VE GENÇLİK ÇALIŞMALARI MERKEZİ PROJESİ	2.823,99	0,00	0,00	0,00	2.823,99	0,00	0,00	0,00	0,00	0,00	0,00
44.23.01.35.00	08.2.0.26.000	08	03.5	İPEK YOLU ULUSLARARASI ÇOCUK VE GENÇLİK ÇALIŞMALARI MERKEZİ PROJESİ	19.235,36	0,00	0,00	0,00	14.225,08	5.010,28	5.010,28	0,00	0,00	0,00	0,00
44.23.01.35.00	08.2.0.26.000	08	06.5	İPEK YOLU ULUSLARARASI ÇOCUK VE GENÇLİK ÇALIŞMALARI MERKEZİ PROJESİ	23.811,63	0,00	2.498.028,66	0,00	23.811,63	2.498.028,66	2.498.028,66	0,00	0,00	0,00	0,00
44.23.01.35.00	08.2.0.26.000	08	07.1	İPEK YOLU ULUSLARARASI ÇOCUK VE GENÇLİK ÇALIŞMALARI MERKEZİ PROJESİ	0,00	0,00	0,00	2.823,99	2.823,99	0,00	0,00	0,00	0,00	0,00	0,00

FAALİYETE İLİŞKİN BİLGİ VE DEĞERLENDİRMELER

BİRİM MÜDÜRLÜKLERİ BÜTÇE UYGULAMALARI

PLAN PROJE YATIRIM VE İNŞAAT MÜDÜRLÜĞÜ																
KURUMSAL SINIFLANDIRMA	FONKSİYONEL SINIF.	FIN. TİPİ	EKONOMİK SINIF.	AÇIKLAMA	Geçen Yıdan Devreden Ödenek	Bütçe İle Verilen Ödenek	Olağan Ek ve Üstü Verilen Ödenek	Aktarma İle Eklenen (-)	Aktarma İle Düşülen (+)	Net Bütçe Ödeneği Toplamı	Bütçe Gideri Toplamı	Ödenen Bütçe Gideri	Ödenek Üstü Gideri Harcama	İptal Edilen Ödenek	Sonraki Yıla Devreden Ödenek	
44.23.01.35.00	08.2.0.29.000	05	07.1	İL ÖZEL İDARESİ VE BASKIL BELEDİYESİ ŞEHİT POLİS FETHİ SEKİN KÜLTÜR MERKEZİ ORTAK HİZMET PROJESİ	0,00	0,00	0,00	250.000,00	0,00	250.000,00	250.000,00	0,00	0,00	0,00	0,00	
44.23.01.35.00	08.2.0.29.000	08	07.1	İL ÖZEL İDARESİ VE BASKIL BELEDİYESİ ŞEHİT POLİS FETHİ SEKİN KÜLTÜR MERKEZİ ORTAK HİZMET PROJESİ	0,00	0,00	200.000,00	0,00	0,00	200.000,00	200.000,00	0,00	0,00	0,00	0,00	
44.23.01.35.00	08.2.0.32.000	05	06.5	İPEKYOLU (2.ETAP) SPOR TİF AMAÇLI TESİS YAPIMI	0,00	0,00	4.664.000,00	0,00	0,00	4.664.000,00	3.685.024,40	0,00	0,00	0,00	978.975,60	
44.23.01.35.00	08.2.0.33.000	05	06.5	İPEKYOLU İDARİ VE YURT BİNALARINI İLE ATÖLYE YAPIMI	0,00	0,00	1.336.000,00	0,00	0,00	1.336.000,00	0,00	0,00	0,00	0,00	1.336.000,00	
44.23.01.35.00	08.4.0.04.000	08	06.7	MÜFTÜLÜK HİZMET BİNASI VE KURAN KURSLARI ONARIMLARI	22.297,20	0,00	0,00	0,00	0,00	22.297,20	22.248,90	0,00	0,00	48,30	0,00	
44.23.01.35.00	08.4.0.05.000	08	06.5	HARPUT EĞİTİM MERKEZİ MÜDÜRLÜĞÜ HİZMET BİNASI YAPIMI	9.056,00	0,00	16.757.314,15	0,00	0,00	16.766.370,15	16.757.314,15	0,00	0,00	0,00	9.056,00	
44.23.01.35.00	09.1.2.03.000	05	06.5	İlköğretim Derslik ve Ek Derslik Yapımı	0,00	20.570.980,00	0,00	0,00	0,00	20.570.980,00	5.776.269,65	0,00	0,00	4.794.710,35	10.000.000,00	
44.23.01.35.00	09.8.8.00.000	08	03.2	Tüketime Yönelik Mal Ve Malzeme Alımları	50.563,00	0,00	0,00	0,00	0,00	50.563,00	0,00	0,00	0,00	0,00	50.563,00	
44.23.01.35.00	10.4.0.01.000	08	06.7	ÇOCUK EVLERİ SİTESİ ONARIMI	0,00	0,00	0,00	53.622,37	0,00	53.622,37	53.622,37	0,00	0,00	0,00	0,00	

FAALİYETE İLİŞKİN BİLGİ VE DEĞERLENDİRMELER
BİRİM MÜDÜRLÜKLERİ BÜTÇE UYGULAMALARI
İLÇELER
AĞIN

KURUMSAL SINIFLANDIRMA	FONKSİYONEL SINIF.	FİN. TİPİ	EKONOMİK SINIF.	AÇIKLAMA	Geçen Yııldan Devreden Ödenek	Bütçe İle Verilen Ödenek	Olağan Ek ve Üstü Verilen Ödenek	Aktarma İle Eklenen (-)	Aktarma İle Düşülen (+)	Net Bütçe Ödeneği Toplamı	Bütçe Gideri Toplamı	Ödenen Bütçe Gideri	Ödenek Üstü Gideri Harcama	İptal Edilen Ödenek	Sonraki Yıla Devreden Ödenek
44.23.01.62.01	01.1.1.00.000	05	03.2	Tüketime Yönelik Mal Ve Malzeme Alımları	0,00	47.000,00	0,00	0,00	0,00	47.000,00	46.533,55	0,00	0,00	466,45	0,00
44.23.01.62.01	01.1.1.00.000	05	03.5	Hizmet Alımları	0,00	3.000,00	0,00	0,00	0,00	3.000,00	724,00	0,00	0,00	2.276,00	0,00
44.23.01.62.01	01.1.1.00.000	05	03.7	Menkul Mal, Gayrimaddi Hak Alım, Bakım Ve Onarım Giderleri	0,00	11.000,00	0,00	0,00	0,00	11.000,00	10.508,39	0,00	0,00	491,61	0,00
44.23.01.62.01	01.1.1.00.000	05	03.8	Gayrimenkul Mal Bakım Ve Onarım Giderleri	0,00	7.000,00	0,00	0,00	0,00	7.000,00	6.138,41	0,00	0,00	861,59	0,00
44.23.01.62.01	01.3.9.00.000	05	03.2	Tüketime Yönelik Mal Ve Malzeme Alımları	0,00	2.000,00	0,00	0,00	0,00	2.000,00	1.967,17	0,00	0,00	32,83	0,00
44.23.01.62.01	01.3.9.00.000	05	03.3	Yolluklar	0,00	1.500,00	0,00	0,00	0,00	1.500,00	66,38	0,00	0,00	1.433,62	0,00
44.23.01.62.01	01.3.9.00.000	05	03.5	Hizmet Alımları	0,00	2.500,00	0,00	0,00	0,00	2.500,00	778,25	0,00	0,00	1.721,75	0,00
44.23.01.62.01	01.3.9.00.000	05	03.7	Menkul Mal, Gayrimaddi Hak Alım, Bakım Ve Onarım Giderleri	0,00	1.000,00	0,00	0,00	0,00	1.000,00	0,00	0,00	0,00	1.000,00	0,00
44.23.01.62.01	01.9.9.00.000	08	01.5	Diğer Personel	0,00	0,00	534.093,20	0,00	0,00	534.093,20	533.734,20	0,00	0,00	0,00	359,00
44.23.01.62.01	09.1.2.00.000	08	03.2	Tüketime Yönelik Mal Ve Malzeme Alımları	115,60	0,00	0,00	0,00	0,00	115,60	0,00	0,00	0,00	0,00	115,60
44.23.01.62.01	09.1.2.00.000	08	03.5	Hizmet Alımları	1.905,85	0,00	0,00	0,00	0,00	1.905,85	1.886,00	0,00	0,00	19,85	0,00
44.23.01.62.01	09.2.1.00.000	08	03.5	Hizmet Alımları	2.406,88	0,00	0,00	0,00	0,00	2.406,88	0,00	0,00	0,00	0,00	2.406,88
TOPLAM:					4.428,33	75.000,00	534.093,20	0,00	0,00	613.521,53	602.336,35	0,00	0,00	8.303,70	2.881,48

FAALİYETE İLİŞKİN BİLGİ VE DEĞERLENDİRMELER

BİRİM MÜDÜRLÜKLERİ BÜTÇE UYGULAMALARI

ALACAKAYA															
KURUMSAL SINIFLANDIRMA	FONKSİYONEL SINIF.	FİN. TİPİ	EKONOMİK SINIF.	AÇIKLAMA	Geçen Yıllan Devreden Ödenek	Bütçe İle Verilen Ödenek	Olağan Ek ve Üstü Verilen Ödenek	Aktarma İle Eklenen (-)	Aktarma İle Düşülen (+)	Net Bütçe Ödeneği Toplamı	Bütçe Gideri Toplamı	Ödenen Bütçe Gideri	Ödenek Üstü Gideri Harcama	İptal Edilen Ödenek	Sonraki Yıla Devreden Ödenek
44.23.01.62.02	01.1.1.00.000	05	03.2	Tüketime Yönelik Mal Ve Malzeme Alımları	0,00	47.000,00	0,00	0,00	0,00	47.000,00	19.841,76	0,00	0,00	27.158,24	0,00
44.23.01.62.02	01.1.1.00.000	05	03.5	Hizmet Alımları	0,00	3.000,00	0,00	0,00	0,00	3.000,00	1.406,50	0,00	0,00	1.593,50	0,00
44.23.01.62.02	01.1.1.00.000	05	03.7	Menkul Mal,Gayrimaddi Hak Alım, Bakım Ve Onarım Giderleri	0,00	11.000,00	0,00	0,00	0,00	11.000,00	0,00	0,00	0,00	11.000,00	0,00
44.23.01.62.02	01.1.1.00.000	05	03.8	Gayrimenkul Mal Bakım Ve Onarım Giderleri	0,00	7.000,00	0,00	0,00	0,00	7.000,00	0,00	0,00	0,00	7.000,00	0,00
44.23.01.62.02	01.3.9.00.000	05	03.2	Tüketime Yönelik Mal Ve Malzeme Alımları	0,00	2.000,00	0,00	0,00	0,00	2.000,00	0,00	0,00	0,00	2.000,00	0,00
44.23.01.62.02	01.3.9.00.000	05	03.3	Yolluklar	0,00	1.500,00	0,00	0,00	0,00	1.500,00	0,00	0,00	0,00	1.500,00	0,00
44.23.01.62.02	01.3.9.00.000	05	03.5	Hizmet Alımları	0,00	2.500,00	0,00	0,00	0,00	2.500,00	1.585,75	0,00	0,00	914,25	0,00
44.23.01.62.02	01.3.9.00.000	05	03.7	Menkul Mal,Gayrimaddi Hak Alım, Bakım Ve Onarım Giderleri	0,00	1.000,00	0,00	0,00	0,00	1.000,00	0,00	0,00	0,00	1.000,00	0,00
44.23.01.62.02	01.9.9.00.000	08	01.5	Diğer Personel	0,00	0,00	427.274,56	0,00	0,00	427.274,56	427.274,56	0,00	0,00	0,00	0,00
44.23.01.62.02	09.1.1.00.000	08	03.2	Tüketime Yönelik Mal Ve Malzeme Alımları	40.030,65	0,00	0,00	0,00	0,00	40.030,65	0,00	0,00	0,00	0,00	40.030,65
44.23.01.62.02	09.1.1.00.000	08	03.5	Hizmet Alımları	14.347,29	0,00	0,00	0,00	0,00	14.347,29	0,00	0,00	0,00	0,00	14.347,29
44.23.01.62.02	09.1.2.00.000	08	03.5	Hizmet Alımları	22.186,67	0,00	0,00	0,00	22.186,67	0,00	0,00	0,00	0,00	0,00	0,00
44.23.01.62.02	09.1.2.00.000	08	03.7	Menkul Mal,Gayrimaddi Hak Alım, Bakım Ve Onarım Giderleri	1.300,00	0,00	0,00	0,00	0,00	1.300,00	0,00	0,00	0,00	0,00	1.300,00
44.23.01.62.02	09.2.1.00.000	08	03.5	Hizmet Alımları	4.293,42	0,00	0,00	0,00	0,00	4.293,42	0,00	0,00	0,00	0,00	4.293,42
TOPLAM:					82.158,03	75.000,00	427.274,56	0,00	22.186,67	562.245,92	450.108,57	0,00	0,00	52.165,99	59.971,36

FAALİYETE İLİŞKİN BİLGİ VE DEĞERLENDİRMELER
BİRİM MÜDÜRLÜKLERİ BÜTÇE UYGULAMALARI

ARICAK															
KURUMSAL SINIFLANDIRMA	FONKSİYONEL SINIF.	FİN. TİPİ	EKONOMİK SINIF.	AÇIKLAMA	Geçen Yıldan Devreden Ödenek	Bütçe İle Verilen Ödenek	Olağan Ek ve Üstü Verilen Ödenek	Aktarma İle Eklene (-)	Aktarma İle Düşülen (+)	Net Bütçe Ödeneği Toplamı	Bütçe Gideri Toplamı	Ödenen Bütçe Gideri	Ödenek Üstü Gideri Harcama	İptal Edilen Ödenek	Sonraki Yıla Devreden Ödenek
44.23.01.62.03	01.1.1.00.000	05	03.2	Tüketime Yönelik Mal Ve Malzeme Alımları	0,00	47.000,00	0,00	0,00	0,00	47.000,00	46.924,05	0,00	0,00	75,95	0,00
44.23.01.62.03	01.1.1.00.000	05	03.5	Hizmet Alımları	0,00	3.000,00	0,00	0,00	0,00	3.000,00	2.019,00	0,00	0,00	981,00	0,00
44.23.01.62.03	01.1.1.00.000	05	03.7	Menkul Mal, Gayrimaddi Hak Alım, Bakım Ve Onarım Giderleri	0,00	11.000,00	0,00	0,00	0,00	11.000,00	7.140,30	0,00	0,00	3.859,70	0,00
44.23.01.62.03	01.1.1.00.000	05	03.8	Gayrimenkul Mal Bakım Ve Onarım Giderleri	0,00	7.000,00	0,00	0,00	0,00	7.000,00	5.677,66	0,00	0,00	1.322,34	0,00
44.23.01.62.03	01.3.9.00.000	05	03.2	Tüketime Yönelik Mal Ve Malzeme Alımları	0,00	2.000,00	0,00	0,00	0,00	2.000,00	1.493,48	0,00	0,00	506,52	0,00
44.23.01.62.03	01.3.9.00.000	05	03.3	Yolluklar	0,00	1.500,00	0,00	0,00	0,00	1.500,00	296,75	0,00	0,00	1.203,25	0,00
44.23.01.62.03	01.3.9.00.000	05	03.5	Hizmet Alımları	0,00	2.500,00	0,00	0,00	0,00	2.500,00	453,75	0,00	0,00	2.046,25	0,00
44.23.01.62.03	01.3.9.00.000	05	03.7	Menkul Mal, Gayrimaddi Hak Alım, Bakım Ve Onarım Giderleri	0,00	1.000,00	0,00	0,00	0,00	1.000,00	0,00	0,00	0,00	1.000,00	0,00
44.23.01.62.03	01.9.9.00.000	08	01.5	Diğer Personel	0,00	0,00	881.253,78	0,00	0,00	881.253,78	881.253,78	0,00	0,00	0,00	0,00
44.23.01.62.03	09.1.1.00.000	08	06.1	Mamul Mal Alımları	1.276,00	0,00	0,00	0,00	0,00	1.276,00	0,00	0,00	0,00	0,00	1.276,00
44.23.01.62.03	09.1.2.00.000	08	03.2	Tüketime Yönelik Mal Ve Malzeme Alımları	134.837,83	0,00	0,00	0,00	100.000,00	34.837,83	0,00	0,00	0,00	0,00	34.837,83
44.23.01.62.03	09.1.2.00.000	08	03.5	Hizmet Alımları	13.991,19	0,00	0,00	0,00	0,00	13.991,19	12.651,02	0,00	0,00	0,00	1.340,17
44.23.01.62.03	09.1.2.00.000	08	03.8	Gayrimenkul Mal Bakım Ve Onarım Giderleri	3.126,62	0,00	0,00	0,00	0,00	3.126,62	0,00	0,00	0,00	0,00	3.126,62
44.23.01.62.03	09.1.2.00.000	08	06.1	Mamul Mal Alımları	28.715,38	0,00	0,00	0,00	0,00	28.715,38	0,00	0,00	0,00	0,00	28.715,38
44.23.01.62.03	09.2.1.00.000	08	03.5	Hizmet Alımları	5.355,19	0,00	0,00	0,00	0,00	5.355,19	0,00	0,00	0,00	0,00	5.355,19
44.23.01.62.03	09.6.0.00.000	08	03.7	Menkul Mal, Gayrimaddi Hak Alım, Bakım Ve Onarım Giderleri	1.620,00	0,00	0,00	0,00	0,00	1.620,00	0,00	0,00	0,00	0,00	1.620,00
44.23.01.62.03	09.6.0.00.000	08	03.8	Gayrimenkul Mal Bakım Ve Onarım Giderleri	6.975,00	0,00	0,00	0,00	0,00	6.975,00	0,00	0,00	0,00	0,00	6.975,00
TOPLAM:					195.897,21	75.000,00	881.253,78	0,00	100.000,00	1.052.150,99	957.909,79	0,00	0,00	10.995,01	83.246,19

FAALİYETE İLİŞKİN BİLGİ VE DEĞERLENDİRMELER

BİRİM MÜDÜRLÜKLERİ BÜTÇE UYGULAMALARI

BASKİL															
KURUMSAL SINIFLANDIRMA	FONKSİYONEL SINIF	FİN. TİPİ	EKONOMİK SINIF.	AÇIKLAMA	Geçen Yıldan Devreden Ödenek	Bütçe İle Verilen Ödenek	Olağan Ek ve Üstü Verilen Ödenek	Aktarma İle Eklene (-)	Aktarma İle Düşülen (+)	Net Bütçe Ödeneği Toplamı	Bütçe Gideri Toplamı	Ödenen Bütçe Gideri	Ödenek Üstü Gideri Harcama	İptal Edilen Ödenek	Sonraki Yıla Devreden Ödenek
44.23.01.62.04	01.1.1.00.000	05	03.2	Tüketime Yönelik Mal Ve Malzeme Alımları	0,00	47.000,00	0,00	0,00	0,00	47.000,00	43.913,39	0,00	0,00	3.086,61	0,00
44.23.01.62.04	01.1.1.00.000	05	03.5	Hizmet Alımları	0,00	3.000,00	0,00	0,00	0,00	3.000,00	2.624,10	0,00	0,00	375,90	0,00
44.23.01.62.04	01.1.1.00.000	05	03.7	Menkul Mal,Gayrimaddi Hak Alım, Bakım Ve Onarım Giderleri	0,00	11.000,00	0,00	0,00	0,00	11.000,00	10.560,78	0,00	0,00	439,22	0,00
44.23.01.62.04	01.1.1.00.000	05	03.8	Gayrimenkul Mal Bakım Ve Onarım Giderleri	0,00	7.000,00	0,00	0,00	0,00	7.000,00	6.633,96	0,00	0,00	366,04	0,00
44.23.01.62.04	01.3.9.00.000	05	03.2	Tüketime Yönelik Mal Ve Malzeme Alımları	0,00	2.000,00	0,00	0,00	0,00	2.000,00	1.899,40	0,00	0,00	100,60	0,00
44.23.01.62.04	01.3.9.00.000	05	03.3	Yolluklar	0,00	1.500,00	0,00	0,00	0,00	1.500,00	0,00	0,00	0,00	1.500,00	0,00
44.23.01.62.04	01.3.9.00.000	05	03.5	Hizmet Alımları	0,00	2.500,00	0,00	0,00	0,00	2.500,00	1.671,75	0,00	0,00	828,25	0,00
44.23.01.62.04	01.3.9.00.000	05	03.7	Menkul Mal,Gayrimaddi Hak Alım, Bakım Ve Onarım Giderleri	0,00	1.000,00	0,00	0,00	0,00	1.000,00	0,00	0,00	0,00	1.000,00	0,00
44.23.01.62.04	01.9.9.00.000	08	01.5	Diğer Personel	0,00	0,00	1.762.507,56	0,00	0,00	1.762.507,56	1.762.507,56	0,00	0,00	0,00	0,00
44.23.01.62.04	09.1.2.00.000	08	03.2	Tüketime Yönelik Mal Ve Malzeme Alımları	143,66	0,00	0,00	0,00	0,00	143,66	0,00	0,00	0,00	0,00	143,66
44.23.01.62.04	09.1.2.00.000	08	03.5	Hizmet Alımları	26.369,56	0,00	0,00	0,00	0,00	26.369,56	9.840,53	0,00	0,00	0,00	16.529,03
44.23.01.62.04	09.1.2.00.000	08	03.8	Gayrimenkul Mal Bakım Ve Onarım Giderleri	2.474,60	0,00	0,00	0,00	0,00	2.474,60	0,00	0,00	0,00	0,00	2.474,60
44.23.01.62.04	09.2.1.00.000	08	03.5	Hizmet Alımları	3.718,10	0,00	0,00	0,00	0,00	3.718,10	0,00	0,00	0,00	0,00	3.718,10
44.23.01.62.04	09.6.0.00.000	08	03.8	Gayrimenkul Mal Bakım Ve Onarım Giderleri	4.176,20	0,00	0,00	0,00	0,00	4.176,20	0,00	0,00	0,00	0,00	4.176,20
TOPLAM:					36.882,12	75.000,00	1.762.507,56	0,00	0,00	1.874.389,68	1.839.651,47	0,00	0,00	7.696,62	27.041,59

**2020****FAALİYET RAPORU****FAALİYETE İLİŞKİN BİLGİ VE DEĞERLENDİRMELER****BİRİM MÜDÜRLÜKLERİ BÜTÇE UYGULAMALARI****KARAKOÇAN**

KURUMSAL SINIFLANDIRMA	FONKSİYONEL SINIF.	FİN. TİPİ	EKONOMİK SINIF.	AÇIKLAMA	Geçen Yıllan Devreden Ödenek	Bütçe İle Verilen Ödenek	Olağan Ek ve Üstü Verilen Ödenek	Aktarma İle Eklenen (-)	Aktarma İle Düşülen (+)	Net Bütçe Ödeneği Toplamı	Bütçe Gideri Toplamı	Ödenen Bütçe Gideri	Ödenek Üstü Gideri Harcama	İptal Edilen Ödenek	Sonraki Yıla Devreden Ödenek
44.23.01.62.05	01.1.1.00.000	05	03.2	Tüketime Yönelik Mal Ve Malzeme Alımları	0,00	47.000,00	0,00	0,00	0,00	47.000,00	46.971,91	0,00	0,00	28,09	0,00
44.23.01.62.05	01.1.1.00.000	05	03.5	Hizmet Alımları	0,00	3.000,00	0,00	0,00	0,00	3.000,00	908,34	0,00	0,00	2.091,66	0,00
44.23.01.62.05	01.1.1.00.000	05	03.7	Menkul Mal,Gayrimaddi Hak Alım, Bakım Ve Onarım Giderleri	0,00	11.000,00	0,00	0,00	0,00	11.000,00	10.838,60	0,00	0,00	161,40	0,00
44.23.01.62.05	01.1.1.00.000	05	03.8	Gayrimenkul Mal Bakım Ve Onarım Giderleri	0,00	7.000,00	0,00	0,00	0,00	7.000,00	6.904,18	0,00	0,00	95,82	0,00
44.23.01.62.05	01.3.9.00.000	05	03.2	Tüketime Yönelik Mal Ve Malzeme Alımları	0,00	2.000,00	0,00	0,00	0,00	2.000,00	1.999,59	0,00	0,00	0,41	0,00
44.23.01.62.05	01.3.9.00.000	05	03.3	Yolluklar	0,00	1.500,00	0,00	0,00	0,00	1.500,00	0,00	0,00	0,00	1.500,00	0,00
44.23.01.62.05	01.3.9.00.000	05	03.5	Hizmet Alımları	0,00	2.500,00	0,00	0,00	0,00	2.500,00	1.769,50	0,00	0,00	730,50	0,00
44.23.01.62.05	01.3.9.00.000	05	03.7	Menkul Mal,Gayrimaddi Hak Alım, Bakım Ve Onarım Giderleri	0,00	1.000,00	0,00	0,00	0,00	1.000,00	0,00	0,00	0,00	1.000,00	0,00
44.23.01.62.05	01.9.9.00.000	08	01.5	Diğer Personel	0,00	0,00	2.590.352,02	0,00	0,00	2.590.352,02	2.590.352,02	0,00	0,00	0,00	0,00
44.23.01.62.05	09.1.1.00.000	08	03.2	Tüketime Yönelik Mal Ve Malzeme Alımları	12.977,22	0,00	0,00	0,00	0,00	12.977,22	0,00	0,00	0,00	0,00	12.977,22
44.23.01.62.05	09.1.1.00.000	08	03.5	Hizmet Alımları	3.464,03	0,00	0,00	0,00	0,00	3.464,03	0,00	0,00	0,00	0,00	3.464,03
44.23.01.62.05	09.1.2.00.000	08	03.2	Tüketime Yönelik Mal Ve Malzeme Alımları	13.340,50	0,00	0,00	0,00	0,00	13.340,50	0,00	0,00	0,00	0,00	13.340,50
44.23.01.62.05	09.1.2.00.000	08	03.5	Hizmet Alımları	7.424,48	0,00	0,00	0,00	0,00	7.424,48	6.973,00	0,00	0,00	0,00	451,48
44.23.01.62.05	09.1.2.00.000	08	06.1	Mamul Mal Alımları	1.719,82	0,00	0,00	0,00	0,00	1.719,82	0,00	0,00	0,00	0,00	1.719,82
44.23.01.62.05	09.2.1.00.000	08	03.5	Hizmet Alımları	3.559,20	0,00	0,00	0,00	0,00	3.559,20	0,00	0,00	0,00	0,00	3.559,20
TOPLAM:					42.485,25	75.000,00	2.590.352,02	0,00	0,00	2.707.837,27	2.666.717,14	0,00	0,00	5.607,88	35.512,25

FAALİYETE İLİŞKİN BİLGİ VE DEĞERLENDİRMELER

BİRİM MÜDÜRLÜKLERİ BÜTÇE UYGULAMALARI

KEBAN															
KURUMSAL SINIFLANDIRMA	FONKSİYONEL SINIF.	FİN. TİPİ	EKONOMİK SINIF.	AÇIKLAMA	Geçen Yılda Devreden Ödenek	Bütçe İle Verilen Ödenek	Olağan Ek ve Üstü Verilen Ödenek	Aktarma İle Eklene (-)	Aktarma İle Düşülen (+)	Net Bütçe Ödeneği Toplamı	Bütçe Gideri Toplamı	Ödenen Bütçe Gideri	Ödenek Üstü Gideri Harcama	İptal Edilen Ödenek	Sonraki Yıla Devreden Ödenek
44.23.01.62.06	01.1.1.00.000	05	03.2	Tüketime Yönelik Mal Ve Malzeme Alımları	0,00	47.000,00	0,00	0,00	0,00	47.000,00	46.999,19	0,00	0,00	0,81	0,00
44.23.01.62.06	01.1.1.00.000	05	03.5	Hizmet Alımları	0,00	3.000,00	0,00	0,00	0,00	3.000,00	2.364,50	0,00	0,00	635,50	0,00
44.23.01.62.06	01.1.1.00.000	05	03.7	Menkul Mal,Gayrimaddi Hak Alım, Bakım Ve Onarım Giderleri	0,00	11.000,00	0,00	0,00	0,00	11.000,00	11.000,00	0,00	0,00	0,00	0,00
44.23.01.62.06	01.1.1.00.000	05	03.8	Gayrimenkul Mal Bakım Ve Onarım Giderleri	0,00	7.000,00	0,00	0,00	0,00	7.000,00	6.999,82	0,00	0,00	0,18	0,00
44.23.01.62.06	01.3.9.00.000	05	03.2	Tüketime Yönelik Mal Ve Malzeme Alımları	0,00	2.000,00	0,00	0,00	0,00	2.000,00	1.905,09	0,00	0,00	94,91	0,00
44.23.01.62.06	01.3.9.00.000	05	03.3	Yolluklar	0,00	1.500,00	0,00	0,00	700,00	800,00	0,00	0,00	0,00	800,00	0,00
44.23.01.62.06	01.3.9.00.000	05	03.5	Hizmet Alımları	0,00	2.500,00	0,00	0,00	0,00	2.500,00	1.783,75	0,00	0,00	716,25	0,00
44.23.01.62.06	01.3.9.00.000	05	03.7	Menkul Mal,Gayrimaddi Hak Alım, Bakım Ve Onarım Giderleri	0,00	1.000,00	0,00	700,00	0,00	1.700,00	1.675,00	0,00	0,00	25,00	0,00
44.23.01.62.06	01.9.9.00.000	08	01.5	Diğer Personel	0,00	0,00	907.958,44	0,00	0,00	907.958,44	907.958,44	0,00	0,00	0,00	0,00
44.23.01.62.06	09.1.1.00.000	08	03.2	Tüketime Yönelik Mal Ve Malzeme Alımları	26.571,10	0,00	0,00	0,00	0,00	26.571,10	0,00	0,00	0,00	0,00	26.571,10
44.23.01.62.06	09.1.1.00.000	08	06.1	Mamul Mal Alımları	1.344,00	0,00	0,00	0,00	0,00	1.344,00	0,00	0,00	0,00	0,00	1.344,00
44.23.01.62.06	09.1.2.00.000	08	03.2	Tüketime Yönelik Mal Ve Malzeme Alımları	13.710,15	0,00	0,00	0,00	0,00	13.710,15	0,00	0,00	0,00	0,00	13.710,15
44.23.01.62.06	09.1.2.00.000	08	03.5	Hizmet Alımları	11.399,13	0,00	0,00	0,00	11.399,13	0,00	0,00	0,00	0,00	0,00	0,00
44.23.01.62.06	09.1.2.00.000	08	03.7	Menkul Mal,Gayrimaddi Hak Alım, Bakım Ve Onarım Giderleri	1.300,00	0,00	0,00	0,00	0,00	1.300,00	0,00	0,00	0,00	0,00	1.300,00
TOPLAM:					54.324,38	75.000,00	907.958,44	700,00	12.099,13	1.025.883,69	980.685,79	0,00	0,00	2.272,65	42.925,25

**2020****FAALİYET RAPORU****FAALİYETE İLİŞKİN BİLGİ VE DEĞERLENDİRMELER****BİRİM MÜDÜRLÜKLERİ BÜTÇE UYGULAMALARI**

KOVANCI LAR															
KURUMSAL SINIFLANDIRMA	FONKSİYONEL SINIF.	FİN. TİPİ	EKONOMİK SINIF.	AÇIKLAMA	Geçen Yı l dan Devreden Ödenek	Bütçe İ le Verilen Ödenek	Olağ an Ek ve Üst ü Verilen Ödenek	Aktarma İ le Ekl enen (-)	Aktarma İ le Düş ülen (+)	Net Bütçe Öden eđ i Toplam ı	Bütçe Gideri Toplam ı	Ödenen Bütçe Gideri	Ödenek Üst ü Gideri Harcama	İ ptal Edilen Ödenek	Sonrakı Yıla Devreden Ödenek
44.23.01.62.07	01.1.1.00.000	05	03.2	Tüketime Yönelik Mal Ve Malzeme Alımları	0,00	47.000,00	0,00	0,00	0,00	47.000,00	45.068,83	0,00	0,00	1.931,17	0,00
44.23.01.62.07	01.1.1.00.000	05	03.5	Hizmet Alımları	0,00	3.000,00	0,00	0,00	0,00	3.000,00	1.392,25	0,00	0,00	1.607,75	0,00
44.23.01.62.07	01.1.1.00.000	05	03.7	Menkul Mal, Gayrimaddi Hak Alım, Bakım Ve Onarım Giderleri	0,00	11.000,00	0,00	0,00	0,00	11.000,00	11.000,00	0,00	0,00	0,00	0,00
44.23.01.62.07	01.1.1.00.000	05	03.8	Gayrimenkul Mal Bakım Ve Onarım Giderleri	0,00	7.000,00	0,00	0,00	0,00	7.000,00	6.679,67	0,00	0,00	320,33	0,00
44.23.01.62.07	01.3.9.00.000	05	03.2	Tüketime Yönelik Mal Ve Malzeme Alımları	0,00	2.000,00	0,00	0,00	0,00	2.000,00	1.936,93	0,00	0,00	63,07	0,00
44.23.01.62.07	01.3.9.00.000	05	03.3	Yolluklar	0,00	1.500,00	0,00	0,00	0,00	1.500,00	0,00	0,00	0,00	1.500,00	0,00
44.23.01.62.07	01.3.9.00.000	05	03.5	Hizmet Alımları	0,00	2.500,00	0,00	0,00	0,00	2.500,00	818,00	0,00	0,00	1.682,00	0,00
44.23.01.62.07	01.3.9.00.000	05	03.7	Menkul Mal, Gayrimaddi Hak Alım, Bakım Ve Onarım Giderleri	0,00	1.000,00	0,00	0,00	0,00	1.000,00	0,00	0,00	0,00	1.000,00	0,00
44.23.01.62.07	01.9.9.00.000	08	01.5	Diğ er Personel	0,00	0,00	2.373.395,36	0,00	0,00	2.373.395,36	2.373.395,36	0,00	0,00	0,00	0,00
44.23.01.62.07	09.1.2.00.000	08	03.2	Tüketime Yönelik Mal Ve Malzeme Alımları	0,00	0,00	0,00	150.000,00	0,00	150.000,00	0,00	0,00	0,00	0,00	150.000,00
TOPLAM:					0,00	75.000,00	2.373.395,36	150.000,00	0,00	2.598.395,36	2.440.291,04	0,00	0,00	8.104,32	150.000,00

FAALİYETE İLİŞKİN BİLGİ VE DEĞERLENDİRMELER

BİRİM MÜDÜRLÜKLERİ BÜTÇE UYGULAMALARI

MADEN															
KURUMSAL SINIFLANDIRMA	FONKSİYONEL SINIF.	FİN. TİPİ	EKONOMİK SINIF.	AÇIKLAMA	Geçen Yıldan Devreden Ödenek	Bütçe İle Verilen Ödenek	Olağan Ek ve Üstü Verilen Ödenek	Aktarma İle Eklene (-)	Aktarma İle Düşülen (+)	Net Bütçe Ödeneği Toplamı	Bütçe Gideri Toplamı	Ödenen Bütçe Gideri	Ödenek Üstü Gideri Harcama	İptal Edilen Ödenek	Sonraki Yıla Devreden Ödenek
44.23.01.62.08	01.1.1.00.000	05	03.2	Tüketime Yönelik Mal Ve Malzeme Alımları	0,00	47.000,00	0,00	0,00	0,00	47.000,00	45.789,12	0,00	0,00	1.210,88	0,00
44.23.01.62.08	01.1.1.00.000	05	03.5	Hizmet Alımları	0,00	3.000,00	0,00	0,00	0,00	3.000,00	1.760,00	0,00	0,00	1.240,00	0,00
44.23.01.62.08	01.1.1.00.000	05	03.7	Menkul Mal,Gayrimaddi Hak Alım, Bakım Ve Onarım Giderleri	0,00	11.000,00	0,00	0,00	0,00	11.000,00	10.892,96	0,00	0,00	107,04	0,00
44.23.01.62.08	01.1.1.00.000	05	03.8	Gayrimenkul Mal Bakım Ve Onarım Giderleri	0,00	7.000,00	0,00	0,00	0,00	7.000,00	6.956,10	0,00	0,00	43,90	0,00
44.23.01.62.08	01.3.9.00.000	05	03.2	Tüketime Yönelik Mal Ve Malzeme Alımları	0,00	2.000,00	0,00	0,00	0,00	2.000,00	1.950,05	0,00	0,00	49,95	0,00
44.23.01.62.08	01.3.9.00.000	05	03.3	Yolluklar	0,00	1.500,00	0,00	0,00	0,00	1.500,00	0,00	0,00	0,00	1.500,00	0,00
44.23.01.62.08	01.3.9.00.000	05	03.5	Hizmet Alımları	0,00	2.500,00	0,00	0,00	0,00	2.500,00	342,75	0,00	0,00	2.157,25	0,00
44.23.01.62.08	01.3.9.00.000	05	03.7	Menkul Mal,Gayrimaddi Hak Alım, Bakım Ve Onarım Giderleri	0,00	1.000,00	0,00	0,00	0,00	1.000,00	0,00	0,00	0,00	1.000,00	0,00
44.23.01.62.08	01.9.9.00.000	08	01.5	Diğer Personel	9.091,76	0,00	1.068.186,40	0,00	0,00	1.077.278,16	1.068.186,40	0,00	0,00	0,00	9.091,76
44.23.01.62.08	09.1.1.00.000	08	03.2	Tüketime Yönelik Mal Ve Malzeme Alımları	192.119,50	0,00	0,00	0,00	180.000,00	12.119,50	0,00	0,00	0,00	0,00	12.119,50
44.23.01.62.08	09.1.1.00.000	08	03.5	Hizmet Alımları	10.495,75	0,00	0,00	0,00	0,00	10.495,75	0,00	0,00	0,00	0,00	10.495,75
44.23.01.62.08	09.1.1.00.000	08	03.7	Menkul Mal,Gayrimaddi Hak Alım, Bakım Ve Onarım Giderleri	7.064,00	0,00	0,00	0,00	0,00	7.064,00	0,00	0,00	0,00	0,00	7.064,00
44.23.01.62.08	09.1.2.00.000	08	03.2	Tüketime Yönelik Mal Ve Malzeme Alımları	112.524,76	0,00	0,00	0,00	75.000,00	37.524,76	0,00	0,00	0,00	0,00	37.524,76
44.23.01.62.08	09.1.2.00.000	08	03.5	Hizmet Alımları	0,00	0,00	0,00	15.000,00	0,00	15.000,00	1.853,00	0,00	0,00	0,00	13.147,00
44.23.01.62.08	09.1.2.00.000	08	03.7	Menkul Mal,Gayrimaddi Hak Alım, Bakım Ve Onarım Giderleri	1.300,00	0,00	0,00	0,00	0,00	1.300,00	0,00	0,00	0,00	0,00	1.300,00
44.23.01.62.08	09.1.2.00.000	08	03.8	Gayrimenkul Mal Bakım Ve Onarım Giderleri	1.074,98	0,00	0,00	0,00	0,00	1.074,98	0,00	0,00	0,00	0,00	1.074,98
44.23.01.62.08	09.1.2.00.000	08	06.1	Mamul Mal Alımları	10.930,62	0,00	0,00	0,00	0,00	10.930,62	0,00	0,00	0,00	0,00	10.930,62
44.23.01.62.08	09.2.1.00.000	08	03.5	Hizmet Alımları	6.763,72	0,00	0,00	0,00	0,00	6.763,72	0,00	0,00	0,00	0,00	6.763,72
44.23.01.62.08	09.6.0.00.000	08	03.7	Menkul Mal,Gayrimaddi Hak Alım, Bakım Ve Onarım Giderleri	2.000,00	0,00	0,00	0,00	0,00	2.000,00	0,00	0,00	0,00	0,00	2.000,00
TOPLAM:					353.365,09	75.000,00	1.068.186,40	15.000,00	255.000,00	1.256.551,49	1.137.730,38	0,00	0,00	7.309,02	111.512,09

**2020****FAALİYET RAPORU****FAALİYETE İLİŞKİN BİLGİ VE DEĞERLENDİRMELER****BİRİM MÜDÜRLÜKLERİ BÜTÇE UYGULAMALARI**

PALU															
KURUMSAL SINIFLANDIRMA	FONKSİYONEL SINIF.	FİN. TİPİ	EKONOMİK SINIF.	AÇIKLAMA	Geçen Yıllan Devreden Ödenek	Bütçe İle Verilen Ödenek	Olağan Ek ve Üstü Verilen Ödenek	Aktarma İle Eklene (-)	Aktarma İle Düşülen (+)	Net Bütçe Ödeneği Toplamı	Bütçe Gideri Toplamı	Ödenen Bütçe Gideri	Ödenek Üstü Gideri Harcama	İptal Edilen Ödenek	Sonrakı Yıla Devreden Ödenek
44.23.01.62.09	01.1.1.00.000	05	03.2	Tüketime Yönelik Mal Ve Malzeme Alımları	0,00	47.000,00	0,00	0,00	0,00	47.000,00	30.863,25	0,00	0,00	16.136,75	0,00
44.23.01.62.09	01.1.1.00.000	05	03.5	Hizmet Alımları	0,00	3.000,00	0,00	0,00	0,00	3.000,00	1.651,25	0,00	0,00	1.348,75	0,00
44.23.01.62.09	01.1.1.00.000	05	03.7	Menkul Mal,Gayrimaddi Hak Alım, Bakım Ve Onarım Giderleri	0,00	11.000,00	0,00	0,00	0,00	11.000,00	10.999,99	0,00	0,00	0,01	0,00
44.23.01.62.09	01.1.1.00.000	05	03.8	Gayrimenkul Mal Bakım Ve Onarım Giderleri	0,00	7.000,00	0,00	0,00	0,00	7.000,00	6.200,90	0,00	0,00	799,10	0,00
44.23.01.62.09	01.3.9.00.000	05	03.2	Tüketime Yönelik Mal Ve Malzeme Alımları	0,00	2.000,00	0,00	0,00	0,00	2.000,00	0,00	0,00	0,00	2.000,00	0,00
44.23.01.62.09	01.3.9.00.000	05	03.3	Yolluklar	0,00	1.500,00	0,00	0,00	0,00	1.500,00	0,00	0,00	0,00	1.500,00	0,00
44.23.01.62.09	01.3.9.00.000	05	03.5	Hizmet Alımları	0,00	2.500,00	0,00	0,00	0,00	2.500,00	468,75	0,00	0,00	2.031,25	0,00
44.23.01.62.09	01.3.9.00.000	05	03.7	Menkul Mal,Gayrimaddi Hak Alım, Bakım Ve Onarım Giderleri	0,00	1.000,00	0,00	0,00	0,00	1.000,00	0,00	0,00	0,00	1.000,00	0,00
44.23.01.62.09	01.9.9.00.000	08	01.5	Diğer Personel	0,00	0,00	1.361.254,29	0,00	0,00	1.361.254,29	1.361.254,29	0,00	0,00	0,00	0,00
44.23.01.62.09	09.1.1.00.000	08	03.5	Hizmet Alımları	1.573,70	0,00	0,00	0,00	0,00	1.573,70	0,00	0,00	0,00	0,00	1.573,70
44.23.01.62.09	09.1.2.00.000	08	03.2	Tüketime Yönelik Mal Ve Malzeme Alımları	553,00	0,00	0,00	223.585,80	10.000,00	214.138,80	59.912,78	0,00	0,00	0,00	154.226,02
44.23.01.62.09	09.1.2.00.000	08	03.4	Görev Giderleri	1.528,76	0,00	0,00	0,00	0,00	1.528,76	0,00	0,00	0,00	0,00	1.528,76
44.23.01.62.09	09.2.1.00.000	08	03.8	Gayrimenkul Mal Bakım Ve Onarım Giderleri	0,00	0,00	0,00	10.000,00	0,00	10.000,00	10.000,00	0,00	0,00	0,00	0,00
TOPLAM:					3.655,46	75.000,00	1.361.254,29	233.585,80	10.000,00	1.663.495,55	1.481.351,21	0,00	0,00	24.815,86	157.328,48

FAALİYETE İLİŞKİN BİLGİ VE DEĞERLENDİRMELER

BİRİM MÜDÜRLÜKLERİ BÜTÇE UYGULAMALARI

SİVRİCE															
KURUMSAL SINIFLANDIRMA	FONKSİYONEL SINIF.	FİN. TİPİ	EKONOMİK SINIF.	AÇIKLAMA	Geçen Yılda Devreden Ödenek	Bütçe İle Verilen Ödenek	Olağan Ek ve Üstü Verilen Ödenek	Aktarma İle Eklenen (-)	Aktarma İle Düşülen (+)	Net Bütçe Ödeneği Toplamı	Bütçe Gideri Toplamı	Ödenen Bütçe Gideri	Ödenek Üstü Gideri Harcama	İptal Edilen Ödenek	Sonraki Yıla Devreden Ödenek
44.23.01.62.10	01.1.1.00.000	05	03.2	Tüketime Yönelik Mal Ve Malzeme Alımları	0,00	47.000,00	0,00	0,00	0,00	47.000,00	46.872,48	0,00	0,00	127,52	0,00
44.23.01.62.10	01.1.1.00.000	05	03.5	Hizmet Alımları	0,00	3.000,00	0,00	0,00	0,00	3.000,00	1.698,75	0,00	0,00	1.301,25	0,00
44.23.01.62.10	01.1.1.00.000	05	03.7	Menkul Mal,Gayrimaddi Hak Alım, Bakım Ve Onarım Giderleri	0,00	11.000,00	0,00	0,00	0,00	11.000,00	10.121,62	0,00	0,00	878,38	0,00
44.23.01.62.10	01.1.1.00.000	05	03.8	Gayrimenkul Mal Bakım Ve Onarım Giderleri	0,00	7.000,00	0,00	0,00	0,00	7.000,00	6.852,50	0,00	0,00	147,50	0,00
44.23.01.62.10	01.3.9.00.000	05	03.2	Tüketime Yönelik Mal Ve Malzeme Alımları	0,00	2.000,00	0,00	0,00	0,00	2.000,00	2.000,00	0,00	0,00	0,00	0,00
44.23.01.62.10	01.3.9.00.000	05	03.3	Yolluklar	0,00	1.500,00	0,00	0,00	0,00	1.500,00	0,00	0,00	0,00	1.500,00	0,00
44.23.01.62.10	01.3.9.00.000	05	03.5	Hizmet Alımları	0,00	2.500,00	0,00	0,00	0,00	2.500,00	2.484,50	0,00	0,00	15,50	0,00
44.23.01.62.10	01.3.9.00.000	05	03.7	Menkul Mal,Gayrimaddi Hak Alım, Bakım Ve Onarım Giderleri	0,00	1.000,00	0,00	0,00	0,00	1.000,00	860,00	0,00	0,00	140,00	0,00
44.23.01.62.10	01.9.9.00.000	08	01.5	Diğer Personel	0,00	0,00	1.522.165,62	0,00	0,00	1.522.165,62	1.522.165,62	0,00	0,00	0,00	0,00
44.23.01.62.10	09.1.2.00.000	08	03.2	Tüketime Yönelik Mal Ve Malzeme Alımları	33.424,97	0,00	0,00	0,00	0,00	33.424,97	24.965,85	0,00	0,00	0,00	8.459,12
44.23.01.62.10	09.1.2.00.000	08	03.5	Hizmet Alımları	8.743,64	0,00	0,00	0,00	0,00	8.743,64	1.817,25	0,00	0,00	0,00	6.926,39
44.23.01.62.10	09.1.2.00.000	08	03.7	Menkul Mal,Gayrimaddi Hak Alım, Bakım Ve Onarım Giderleri	1.300,00	0,00	0,00	0,00	0,00	1.300,00	0,00	0,00	0,00	0,00	1.300,00
44.23.01.62.10	09.1.2.00.000	08	03.8	Gayrimenkul Mal Bakım Ve Onarım Giderleri	1.386,79	0,00	0,00	0,00	0,00	1.386,79	0,00	0,00	0,00	0,00	1.386,79
44.23.01.62.10	09.1.2.00.000	08	06.1	Mamul Mal Alımları	9.218,06	0,00	0,00	0,00	0,00	9.218,06	0,00	0,00	0,00	0,00	9.218,06
44.23.01.62.10	09.2.1.00.000	08	03.5	Hizmet Alımları	2.813,67	0,00	0,00	0,00	0,00	2.813,67	0,00	0,00	0,00	0,00	2.813,67
TOPLAM:					56.887,13	75.000,00	1.522.165,62	0,00	0,00	1.654.052,75	1.619.838,57	0,00	0,00	4.110,15	30.104,03



Ş E H R İ N H E R Y E R İ N D E

www.elazigozelidaresi.gov.tr

ŞEHİRİN HER YERİNDE



KÖY TÜZEL KİŞİLİKLERİNE
YAPILAN YARDIMLAR

KÖYLERE HİZMET
GÖTÜRME BİRLİKLERİNE
AKTARILAN ÖDENEKLER

www.elazigozelidaresi.gov.tr



2020

FAALİYET RAPORU

FAALİYETE İLİŞKİN BİLGİ VE DEĞERLENDİRMELER

Köy Tüzel Kişiliklerine ve KHGB'lere Yapılan Yardımlar

**KÖY TÜZEL KİŞİLİKLERİNE YAPILAN YARDIM MİKTARI
(240 KÖY)**

**MERKEZ VE 10 İLÇE KAYMAKAMLIĞI KÖYLERE HİZMET GÖTÜRME
BİRLİKLERİNE AKTARILAN ÖDENEK MİKTARI**

1.195.500,00

2.868.886,00

TOPLAM

4.064.386,00







2- Temel Mali Tablolara İlişkin Açıklamalar

2020 yılı için öngörülen bütçemiz 146.000.000,00 TL, 2020 Mali Yılı Öz gelir 150.076.833,16 TL olarak gerçekleşmiştir. Bu da bütçeye yüzdesel oran olarak hesaplandığında % 102.79 luk bir oranla bütçenin, % + 2.79 fazla verdiği görülecektir.

3- Mali Denetim Sonuçları

5302 Sayılı Kanun 17. Maddesi gereğince 2019 Yılı Faaliyet Raporu İl Genel Meclisi tarafından onaylanmış olup, 2020 yılı için ise (Denetim Komisyonu, çalışmasını şubat ayı sonuna kadar tamamlar ve buna ilişkin raporunu, izleyen ayın on beşine kadar meclis başkanlığına sunar.) 2021 yılı Nisan ayında İl Genel Meclisinin rapor sunması nedeniyle denetim sonuçları bu faaliyet raporuna aktarılamamıştır.



4- Bütçe Uygulama Değerlendirmesi

2020 YILI BÜTÇE UYGULAMA DEĞERLENDİRİLMESİ										
HİZMET ALANI	2019 Yılından Devir	2020 Bütçe İle Verilen	Ekolağanüstü Ödenek	Eklenen(+)	Düşülen(-)	Büt.Ödenek Top	Bütçe Gideri	İptal Edilen Ödenek	2021 Yılına Devreden Ödenek	Harcama Oranı
1 - Genel Kamu Hizmetleri	0,00	91.004.020,00	19.501.068,00	15.709.552,09	21.827.352,09	104.387.288,00	90.736.425,50	9.399.909,55	4.250.952,95	86,92
2 - Savunma Hizmetleri	0,00	1.560.000,00	0,00	920.000,00	800.000,00	1.680.000,00	131.353,71	1.221.646,29	327.000,00	7,82
3 - Kamu Düzeni ve Güvenlik Hizmetleri	0,00	0,00	0,00	496.000,00	0,00	496.000,00	494.698,59	1.301,41	0,00	99,74
4 - Ekonomik İşler ve Hizmetleri	1.345.200,00	22.145.000,00	0,00	11.576.397,28	7.034.597,28	28.032.000,00	23.261.804,60	571.195,40	4.199.000,00	82,98
5 - Çevre Koruma Hizmetleri	0,00	4.000.000,00	0,00	430.000,00	0,00	4.430.000,00	4.236.843,04	93.156,96	100.000,00	95,64
6 - İskan ve Toplum Refahı Hizmetleri	0,00	1.620.000,00	0,00	22.412,30	22.412,30	1.620.000,00	1.467.148,67	851,33	152.000,00	90,56
8 - Dinlenme Kültür ve Din Hizmetleri	0,00	1.250.000,00	6.000.000,00	530.000,00	0,00	7.780.000,00	5.363.165,48	101.858,92	2.314.975,60	68,94
9 - Eğitim Hizmetleri	0,00	22.890.980,00	0,00	297.531,93	297.531,93	22.890.980,00	7.946.935,87	4.905.044,13	10.039.000,00	34,72
10 - Sosyal Güvenlik ve Sosyal Yardım Hizm .	0,00	30.000,00	0,00	0,00	0,00	30.000,00	0,00	30.000,00	0,00	0,00
TOPLAM	1.345.200,00	144.500.000,00	25.501.068,00	29.981.893,60	29.981.893,60	171.346.268,00	133.638.375,46	16.324.963,99	21.382.928,55	77,99

FAALİYETE İLİŞKİN BİLGİ VE DEĞERLENDİRMELER

A- Mali Bilgiler

2020 YILI BÜTÇE UYGULAMA DEĞERLENDİRİLMESİ

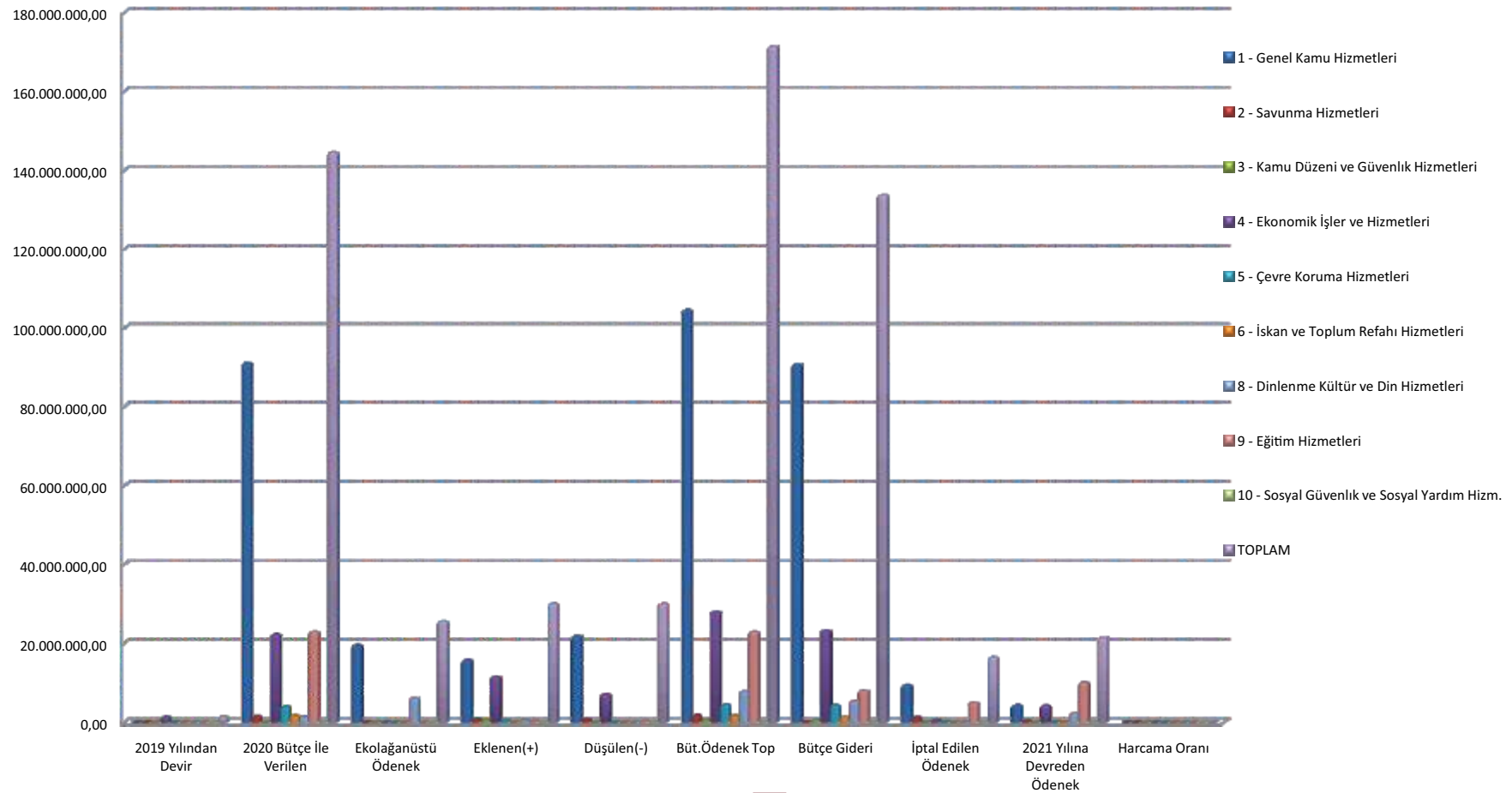

**2020****FAALİYET RAPORU****FAALİYETE İLİŞKİN BİLGİ VE DEĞERLENDİRMELER****A- Mali Bilgiler**

B- PERFORMANS BİLGİLERİ

1- Faaliyet ve Proje Bilgileri

FAALİYETLERDEN SORUMLU HARCAMA BİRİMLERİNE İLİŞKİN TABLO

İdare Adı: Elazığ İl Özel İdaresi

Performans Hedefi	Faaliyetler	Sorumlu Birimler
Planlama dönemi içerisinde personele temel, hazırlayıcı ve uygulama eğitimleri verilecek ve eğitimde süreklilik sağlanacaktır.	Kurumsal Kapasitenin Geliştirilmesi	İnsan Kaynakları ve Eğitim Müdürlüğü
Plan dönemi içerisinde ildeki mahalli hizmetlerin etkili ve verimli biçimde planlanması, uygulanması ve sunulmasında kurumlar arası işbirliği, katılımcılık, saydamlık ve hesap verebilirlik ilkeleri göz önünde bulundurularak güçlendirilecektir.	Mahalli İdareler ile koordinasyonun sağlanması	İnsan Kaynakları ve Eğitim Müdürlüğü - Destek Hizmetleri Müdürlüğü
Plan dönemi içerisinde Kurumun Makine Parkının Yenilenmesi tamamlanacaktır.	Makine Parkının Yenilenmesi	Makina İkmal Bakım ve Onarım Müdürlüğü
Plan dönemi içerisinde 1. Kat asfalt miktarı 2.755 km'den, 2.905 km'ye çıkarılarak 1.derece Köy Yollarında asfalt kaplama oranı % 61,0' dan % 64,5' km' ye çıkarılacaktır.	Kırsal Alt yapının Geliştirilmesi	Yol ve Ulaşım Hizmetleri Müdürlüğü

FAALİYETE İLİŞKİN BİLGİ VE DEĞERLENDİRMELER

A- Mali Bilgiler

FAALİYETLERDEN SORUMLU HARCAMA BİRİMLERİNE İLİŞKİN TABLO

İdare Adı: Elazığ İl Özel İdaresi

Performans Hedefi	Faaliyetler	Sorumlu Birimler
Plan dönemi içerisinde 1.dereceki 2.755 km Asfalt köy yollarında % 40,2 sinde Asfalt Yama Çalışması Yapılacaktır .	Kırsal Alt yapının Geliştirilmesi	Yol ve Ulaşım Hizmetleri Müdürlüğü
Plan dönemi içerisinde 2.755 Km Asfalt kaplı yollarımızın % 5,2 sinde Onarım Çalışmaları Yapılacaktır .	Kırsal Alt yapının Geliştirilmesi	Yol ve Ulaşım Hizmetleri Müdürlüğü
Plan dönemi içerisinde Stabilize kaplamalı köy yollarımızın % 30,7 'si iyileştirilecektir.	Kırsal Alt yapının Geliştirilmesi	Yol ve Ulaşım Hizmetleri Müdürlüğü
Plan dönemi içerisinde köy yollarımızın % 5 ' inde Yeni Yol Çalışması Yapılacaktır .	Kırsal Alt yapının Geliştirilmesi	Yol ve Ulaşım Hizmetleri Müdürlüğü
Plan dönemi içerisinde mevcut köy yollarının Alt Yapı Standartları iyileştirilecektir.	Kırsal Alt yapının Geliştirilmesi	Yol ve Ulaşım Hizmetleri Müdürlüğü
Plan dönemi içerisinde mevcut köylerimizde İstinat Duvarı Çalışması Yapılacaktır .	Kırsal Alt yapının Geliştirilmesi	Yol ve Ulaşım Hizmetleri Müdürlüğü

**2020****FAALİYET RAPORU****FAALİYETE İLİŞKİN BİLGİ VE DEĞERLENDİRMELER****A- Mali Bilgiler****FAALİYETLERDEN SORUMLU HARCAMA BİRİMLERİNE İLİŞKİN TABLO**

İdare Adı: Elazığ İl Özel İdaresi

Performans Hedefi	Faaliyetler	Sorumlu Birimler
Plan dönemi içerisinde içme suyu ile kanalizasyon şebekeleri tamamlanmış ve çalışmalara katkı sağlayan köylerden % 20'sine köy ve köy içi yollarına kilitli parke yapılacaktır .	Kırsal Alt yapının Geliştirilmesi	Yol ve Ulaşım Hizmetleri Müdürlüğü
2020-2024 yılları içerisinde hizmet alanımızda bulunan 550 köy ve 734 ünite olmak üzere 1.284 yerleşim yerinden içme suyu olmayan veya yetersiz olan 30 Nüfus ve/veya 7 hane ve üzerindeki bütün yerleşim birimleri şebekeli ve sağlıklı içme suyuna kavuşturulacaktır .	Yeni Tesis Yapımı	Su ve Kanal Hizmetleri Müdürlüğü
2020-2024 yılları arasında kapalı şebeke tesisi bulunan köylerin % 5'inde kaynak araştırma ve tesis geliştirme çalışmaları yapılarak , tesisleri sağlıklı bir yapıya kavuşturmak .	Sondaj/Drenaj ve Tesis Geliştirme Çalışmaları	Su ve Kanal Hizmetleri Müdürlüğü
Plan dönemi içerisinde kapalı şebeke içme suyu bulunan, topografik yapısı uygun olan ve mahalli katkı sağlayan büyük yerleşim yerlerine öncelik verilerek, köyler kanalizasyon şebekesine ve doğal arıtma tesislerine kavuşturulacaktır .	Kanalizasyon/Arıtma Tesisi/Bakım Onarım Yapımı	Su ve Kanal Hizmetleri Müdürlüğü

FAALİYETE İLİŞKİN BİLGİ VE DEĞERLENDİRMELER

A- Mali Bilgiler

FAALİYETLERDEN SORUMLU HARCAMA BİRİMLERİNE İLİŞKİN TABLO

İdare Adı: Elazığ İl Özel İdaresi

Performans Hedefi	Faaliyetler	Sorumlu Birimler
Plan dönemi içerisinde kırsal alanında ülkenin ulusal politikalarına paralel olarak dengeli, çevreye uyumlu, sürdürülebilir bir kırsal kalkınma amacıyla alt yapı yatırımlarının katılımcı bir anlayışla gerçekleştirilmesi, küresel ısınma ve bunun neden olduğu iklim değişikliğinin ülkemiz ve ilimizdeki etkisini de göz önüne alarak, azalan toprak ve su kaynaklarının en ekonomik ve en verimli biçimde kullanılmasının sağlanması için sulanabilir arazilerin sulamaya açılması sağlanacaktır.	Sulama amaçlı Havuz ve Kanalet yapılması	Tarımsal Hizmetler Müdürlüğü
Plan dönemi içerisinde Hayvan içme suyu tesislerine ihtiyaç olan bölgelerde projelendirilmesi, uygulanması ve ilimiz hayvancılığının geliştirilmesine katkı sunulacaktır.	Hayvan İçme suyu Göleti Yapılması	Tarımsal Hizmetler Müdürlüğü
Plan dönemi içerisinde tarımsal verimliliğin ve ürün çeşitliliğini artırmak amacıyla arazi toplulaştırmasına muvafakat veren köylerin tesislerinin öncelik verilerek sulama suyu bulunan bölgelerde sulanabilir arazilerin sulamaya açılması sağlanacaktır.	Drenaj yapılması	Tarımsal Hizmetler Müdürlüğü
Plan dönemi içerisinde tarımsal verimliliğin ve ürün çeşitliliğini artırmak amacıyla arazi toplulaştırmasına muvafakat veren köylerin tesislerinin öncelik verilerek Sulama Suyu ve Hayvan İçme Suyu Tesisleri bulunan bölgelerde gerekli Bakım Onarım çalışmaları yapılacaktır.	Sulama ve Hayvan İçme Suyu Tesis Bakım Onarımı	Tarımsal Hizmetler Müdürlüğü

**2020****FAALİYET RAPORU****FAALİYETE İLİŞKİN BİLGİ VE DEĞERLENDİRMELER****A- Mali Bilgiler****FAALİYETLERDEN SORUMLU HARCAMA BİRİMLERİNE İLİŞKİN TABLO**

İdare Adı: Elazığ İl Özel İdaresi

Performans Hedefi	Faaliyetler	Sorumlu Birimler
Plan dönemi içerisinde ilaçlama ile ilimiz merkez ilçe ve ilçelere bağlı köylerin - kırsal kesimin yaşam kalitesini arttırmak için doğal dengeye zarar vermeden zararlı böcekler-sinekler ve kokulara karşı il geneli ilaçlama yapılması sağlanacaktır.	İlaçlama Yapımı	Tarımsal Hizmetler Müdürlüğü
Plan dönemi içerisinde Tarımsal Verimliliğin ve Ürün Çeşitliliğini Artırılması ve Desteklenmesi amacıyla projelerle gerekli destek verilecektir.	Fide ve Tohum Alımı	Tarımsal Hizmetler Müdürlüğü
Plan dönemi içerisinde Tarımsal üretimde örgütlenmeleri geliştirmek maksadı ile kooperatifleşme ve üretici birliklerinin kurulması, yaygınlaştırılması, kooperatifleşen bölgelerde güneş enerjili tesislerin kurulması, örgütlü üretime geçen bölgelerin tesis bakım onarımlarının yapılması sağlanacaktır.	Kooperatiflerin Desteklenmesi	Tarımsal Hizmetler Müdürlüğü
Plan dönemi içerisinde Ticari amaçlı ürün yetiştiriciliği kapsamında direkt üretime ve ekonomiye dönük katma değeri yüksek Su Ürünleri Yetiştiriciliğinin Gelişimi için gerekli destek sağlanacaktır.	Su Ürünleri Yetiştiriciliğinin Desteklenmesi	Tarımsal Hizmetler Müdürlüğü

FAALİYETE İLİŞKİN BİLGİ VE DEĞERLENDİRMELER

A- Mali Bilgiler

FAALİYETLERDEN SORUMLU HARCAMA BİRİMLERİNE İLİŞKİN TABLO

İdare Adı: Elazığ İl Özel İdaresi

Performans Hedefi	Faaliyetler	Sorumlu Birimler
Plan dönemi içerisinde Kar marjı yüksek üretimlerden olan bal üretimi için arıcılığın desteklenmesi, çiçeklerinden bal yapılan bitki desenlerinin doğal ortamda korunması ve çoğaltılması için projelerin geliştirilmesi, profesyonelce arıcılık yapan üreticilerle ortak projeler geliştirilerek ana arı dağıtımı yapılması, eğitimlerin planlanması ve desteklenmesi sağlanacaktır.	Arıcılığın Desteklenmesi	Tarımsal Hizmetler Müdürlüğü
İmar Planları Yapılmış Kapanan Belde Belediye Sınırları İçerisindeki Alanlarda Şuurlandırma Çalışmaları Yapılacaktır.	Şuurlandırma çalışmaları yapılması	İmar ve Kentsel İyileştirme Müdürlüğü
Plan Dönemi içerisinde Modern ve Konforlu Yaşam alanları oluşturma adına Köylerimizde Çöp Toplama Hizmetleri Yapılacaktır .	Çöp Toplama Hizmetlerinin yapılması	Makina İkmal Bakım ve Onarım Müdürlüğü
İlimizin 1. ve 2. Derece deprem kuşağı içerisinde yer almasından dolayı Plan Dönemi içerisinde Riskli Alanlar içerisinde yer alan bölgelerde alternatif Afet Servis Yolları Yapılacaktır .	Afet servis yolu yapımı	İl Afet ve Acil Durum Müdürlüğü

**2020****FAALİYET RAPORU****FAALİYETE İLİŞKİN BİLGİ VE DEĞERLENDİRMELER****A- Mali Bilgiler****FAALİYETLERDEN SORUMLU HARCAMA BİRİMLERİNE İLİŞKİN TABLO**

İdare Adı: Elazığ İl Özel İdaresi

Performans Hedefi	Faaliyetler	Sorumlu Birimler
Planlama dönemi sonuna kadar İlimiz Geneli Temel Eğitim Faaliyeti Veren Okullarımızı Normal Eğitime Geçirerek Sınıf Mevcutlarındaki Öğrenci Sayısı 30' un Altına Düşürülecektir.	44 adet derslik yapımı	Plan Proje Yatırım ve İnşaat Müdürlüğü
Planlama dönemi sonuna kadar İlimiz Geneli Temel Eğitim Faaliyeti Veren Okullarımızın Donanım İhtiyaçlarını karşılamak.	Okulların donanım ihtiyacının giderilmesi	İl Milli Eğitim Müdürlüğü
Planlama dönemi içerisinde Harput'ta başlatılan arkeolojik kazılar devam ettirilerek, tarihi değerler gün ışığına çıkartılacak, müzelerde veya buldukları mekânda sergilenecektir.	Harput Kale kazılarının yapılması	İl Kültür ve Turizm Müdürlüğü
Planlama dönemi içerisinde ilimizin kültür ve turizm alanlarını Ülkemizde ve Uluslararası düzeyde tanıtımının yapılması.	İlimizin tanıtılması	İl Kültür ve Turizm Müdürlüğü

Ş E H R İ N H E R Y E R İ N D E



PERFORMANS UYGULAMALARI



www.elazigozelidaresi.gov.tr

FAALİYETE İLİŞKİN BİLGİ VE DEĞERLENDİRMELER

YOL VE ULAŞIM HİZMETLERİMİZ' DE;				
PROGRAM ADI	PROGRAM	EK PROGRAM	TOPLAM PROGRAM	UYGULAMA
	(KM)	(KM)	(KM)	(KM)
BİTÜMLÜ SICAK KARIŞIM ASFALT YAPIMI	0	0	0	0
1. KAT ASFALT YAPIMI	0	34,00	34,00	34,00
2. KAT ASFALT YAPIMI	0	13,45	13,45	13,45
ASFALT BAKIM – ONARIM - YAMA	250	522,20	772,20	772,20
STABİLİZE YOL YAPIMI	250	174,60	424,60	424,60
YOL BAKIM VE ONARIMI	25	118,90	143,90	143,90
YENİ YOL YAPIMI	15	68,50	83,50	83,50

YOL VE ULAŞIM HİZMETLERİMİZ' DE;				
PROGRAM ADI	PROGRAM	EK PROGRAM	TOPLAM PROGRAM	UYGULAMA
Q 600 – Q 1000 ÇAPLI SPİRAL BORU DÖŞEMESİ	3.700 – Mt	738 – Mt	4.438 – Mt	4.438 – Mt
BOX – MENFEZ	2 – Ad	12 – Ad	13 – Ad	13 – Ad
İSTİNAT DUVARI YAPIMI	200 –M	895-M	1.095-M	1.095-M
KÖYİÇİ KİLİTLİ PARKE DÖŞEMESİ	10.000 – m ²	134.650– m ²	144.650– m ²	144.650– m ²

FAALİYETE İLİŞKİN BİLGİ VE DEĞERLENDİRMELER

Performans Uygulamaları

HİZMET TÜRÜ	2018	2019	2020
Yeni Yol	92,75 Km	43,90 Km	83,50 Km
Onarım	103,30 Km	91,35 Km	143,90 Km
Stabilize	353,95 Km	331,75 Km	424,60 Km
Bitümlü Sıcak Karışım Asfalt	3,50 Km	0,00 Km	0,00 Km
1. Kat Asfalt	200,70 Km	178,40 Km	34,00 Km
2. Kat Asfalt	177,55 Km	119,90 Km	13,45 Km
Asfalt Bakım-Onarım	451,00 Km	405,90 Km	772,20 Km

YENİ YOL

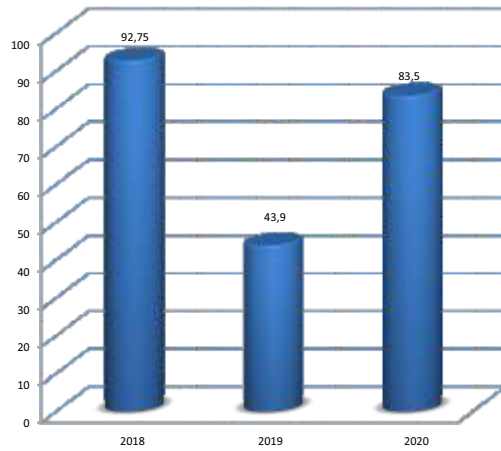

ONARIM

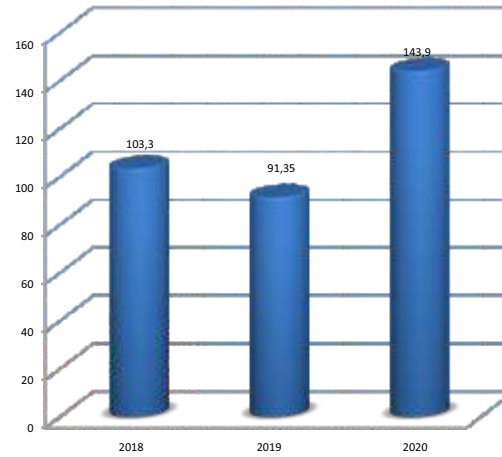

STABİLİZE

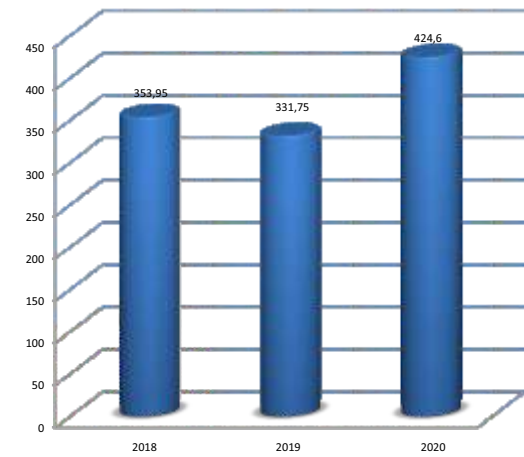

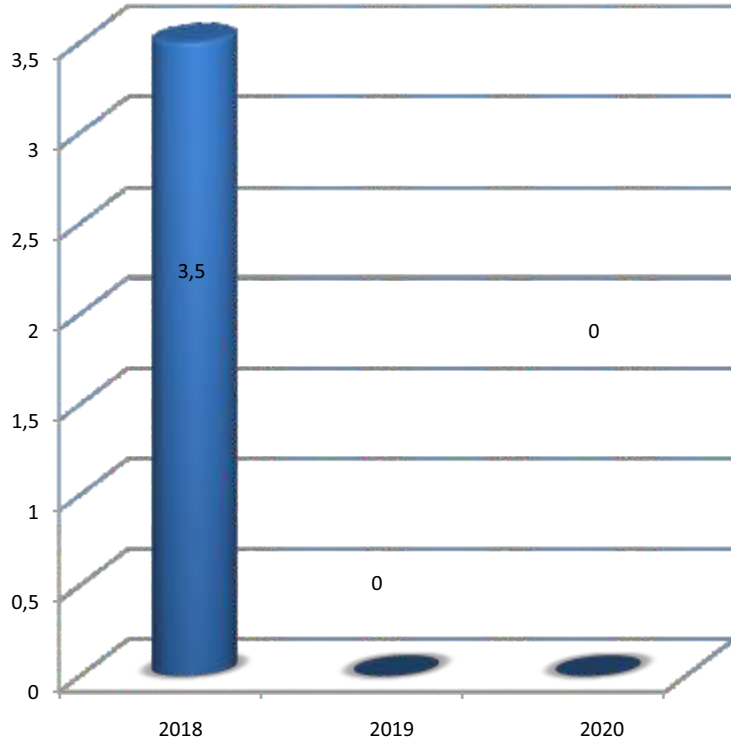
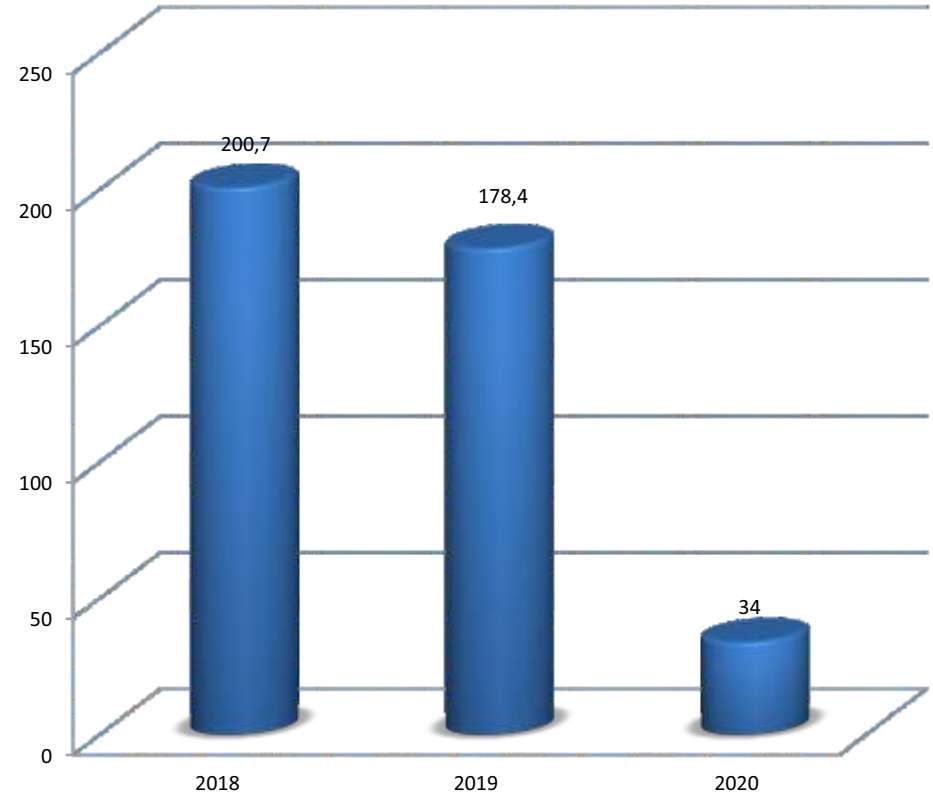
FAALİYETE İLİŞKİN BİLGİ VE DEĞERLENDİRMELER**Performans Uygulamaları****BİTÜMLÜ SICAK KARIŞIM ASFALT****1. KAT ASFALT**

2. KAT ASFALT

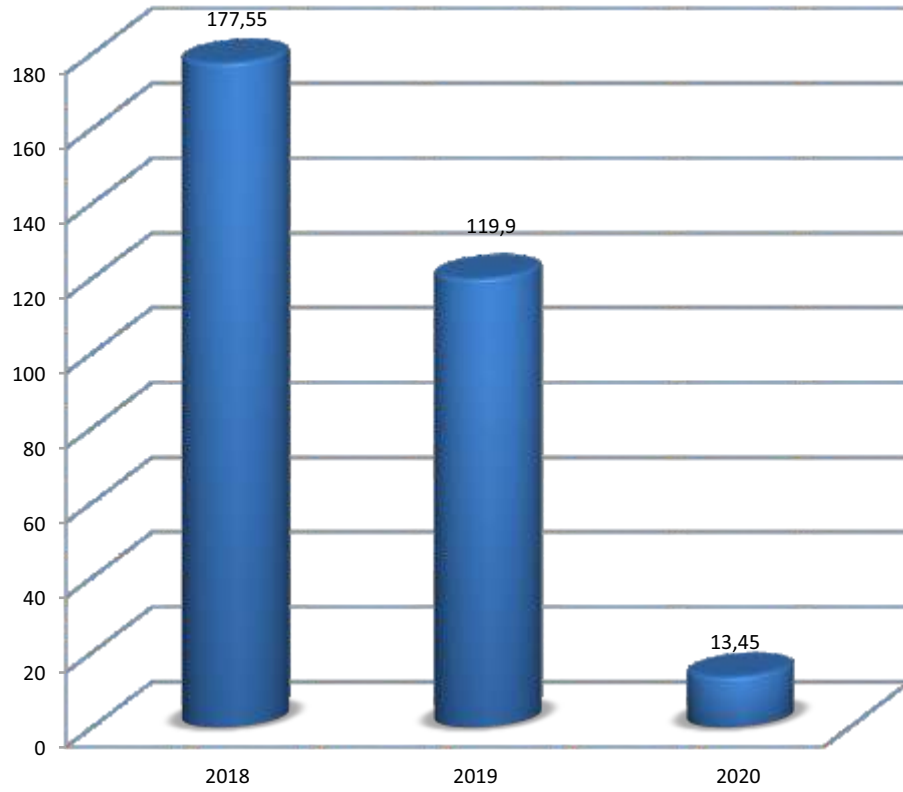

ASFALT BAKIM ONARIM

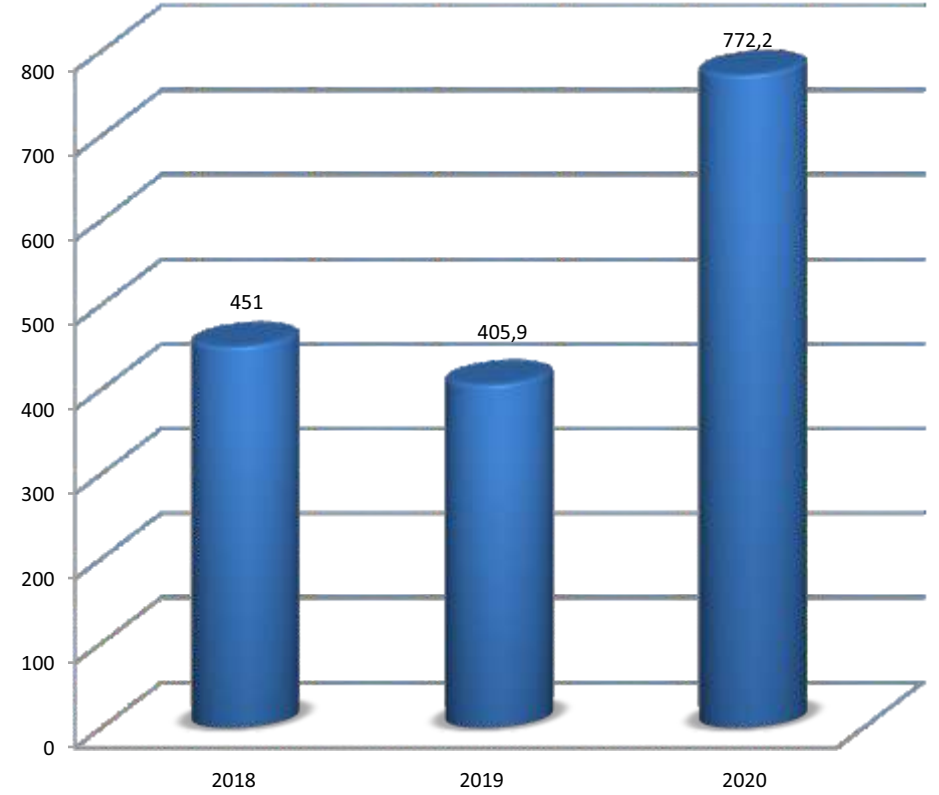

FAALİYETE İLİŞKİN BİLGİ VE DEĞERLENDİRMELER**Performans Uygulamaları**

HİZMET TÜRÜ	2018	2019	2020
Kilitli Parke Döşemesi	156,925 m ²	113,696 m ²	144,650 m ²
İstinat Duvarı Yapımı	967 m	235 m	1095 m
Spiral Boru Döşemesi	5.803 m	4.650 m	4.438 m
Box - Menfez - KöprüYapımı	45 Ad	8 Ad	13 Ad
Trafik Levha İşaretleme	310 Km	595 Km	3 Km

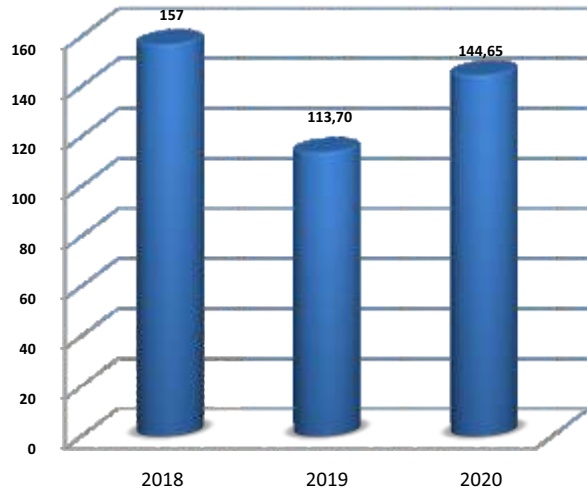
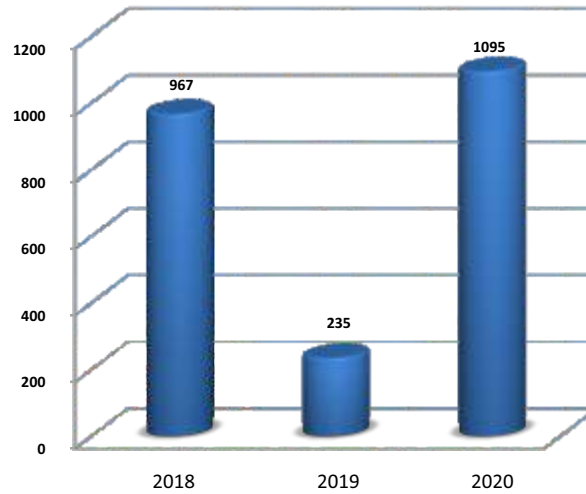
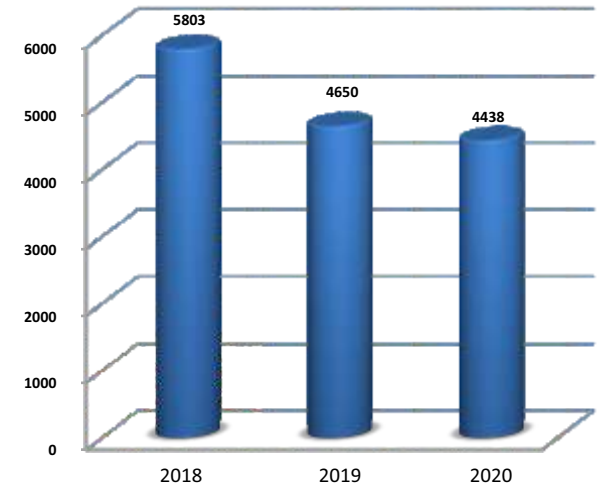
KİLİTLİ PARKE DÖŞEMESİ**İSTİNAT DUVARI YAPIMI****SPIRAL BORU DÖŞEMESİ**

BOX - MENFEZ - KÖPRÜ YAPIMI

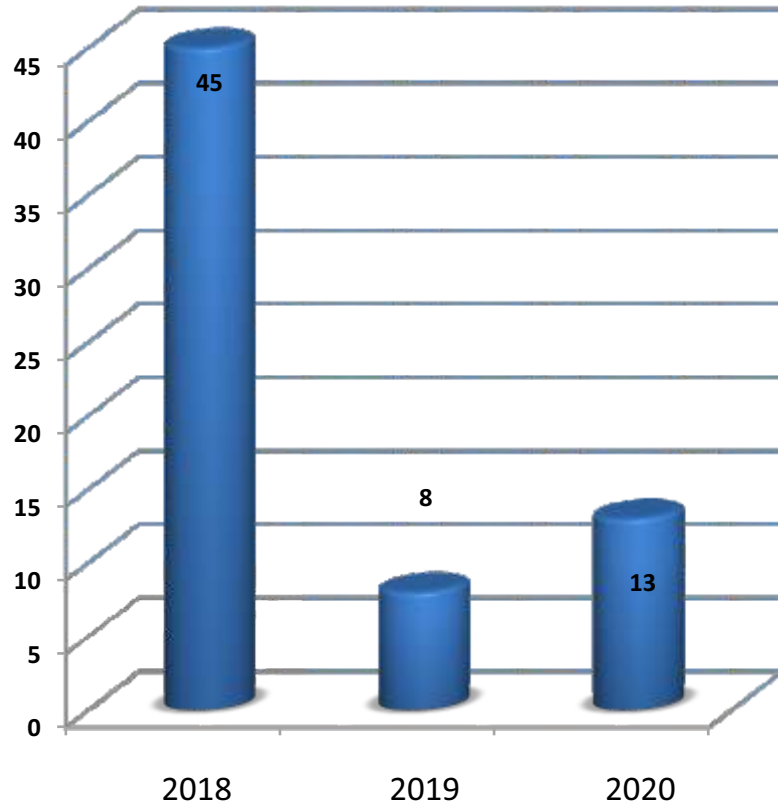

TRAFİK LEVHA İŞARETLEME

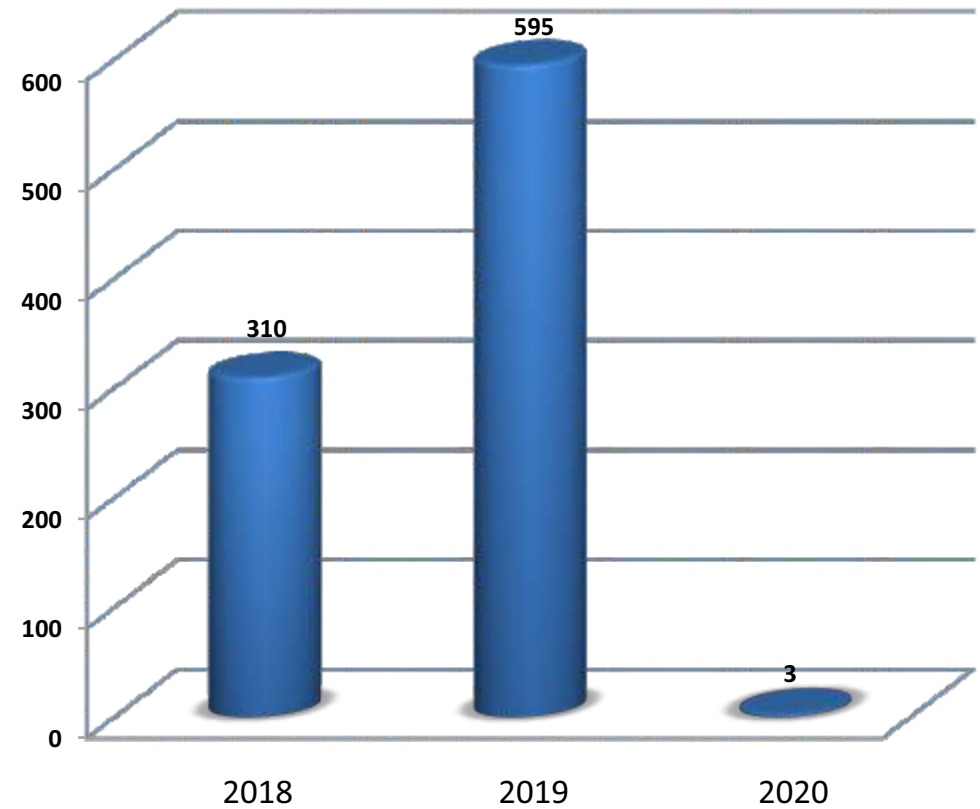





**2020****FAALİYET RAPORU****FAALİYETE İLİŞKİN BİLGİ VE DEĞERLENDİRMELER****Performans Uygulamaları**

SU VE KANAL HİZMETLERİ MÜDÜRLÜĞÜ 2020 YILI UYGULAMALARI				
	PROGRAM	EK PROGRAM	TOPLAM PROGRAM	UYGULAMA
YENİ TESİS	3	0	3	3
TESİS GELİŞTİRME	30	46	76	76
P.E. TESİS GELİŞTİRME	0	210	210	210
SONDAJ	5	21	26	26
DRENAJ	20	12	32	32
KANALİZASYON	1	8	9	9
KANALİZASYON ATIK SU	3	0	3	1
P.E. KANALİZASYON	0	20	20	20
TOPLAM	62	317	379	377

SU VE KANAL HİZMETLERİ 2018-2019-2020 YILI UYGULAMALARI					
HİZMETİN TÜRÜ		BİRİMİ	2018	2019	2020
YENİ TESİS	ÖZEL İDARE	Ad.	0	0	3
	KÖYDES	Ad.	1	3	0
	TOPLAM	Ad.	1	3	3
TESİS GELİŞTİRME	KÖYDES	Ad.	80	67	61
	İLBANK	Ad.	0	0	0
	ÖZEL İDARE	Ad.	184	168	225
	TOPLAM	Ad.	264	235	286
SONDAJ	KÖYDES	Ad.	23	23	19
	İLBANK	Ad.	0	0	0
	ÖZEL İDARE	Ad.	92	6	7
	TOPLAM	Ad.	115	29	26
DRENAJ	KÖYDES	Ad.	7	8	2
	İLBANK	Ad.	0	0	0
	ÖZEL İDARE	Ad.	37	17	30
	TOPLAM	Ad.	44	25	32

FAALİYETE İLİŞKİN BİLGİ VE DEĞERLENDİRMELER

Performans Uygulamaları

YENİ TESİS YAPIMI (ÖZEL İDARE)

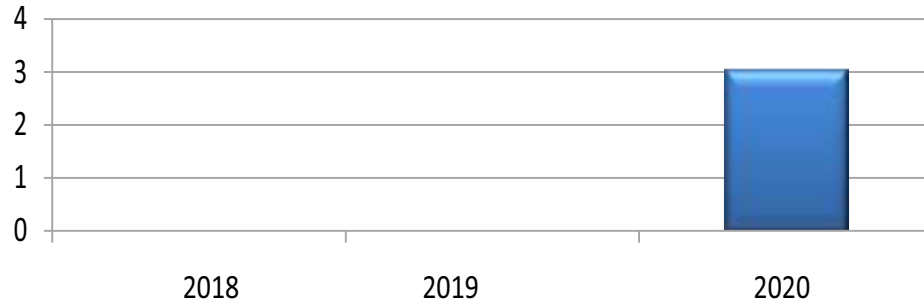

YENİ TESİS YAPIMI (KÖYDES)

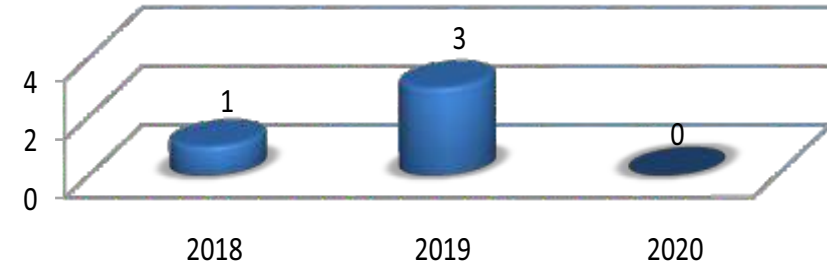

TESİS GELİŞTİRME (ÖZEL İDARE)

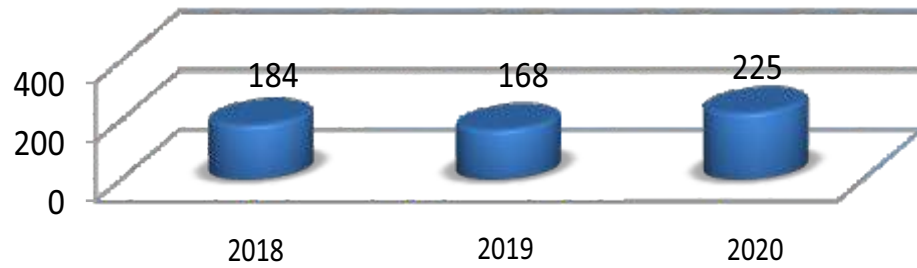

TESİS GELİŞTİRME (KÖYDES)

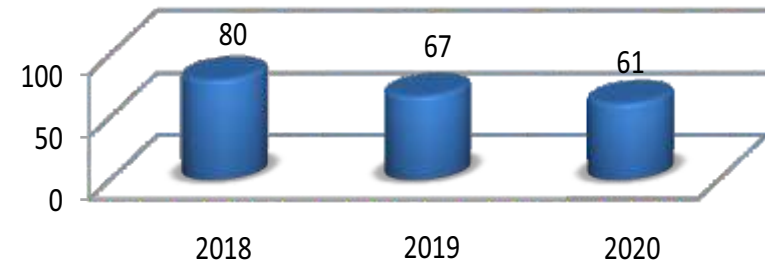

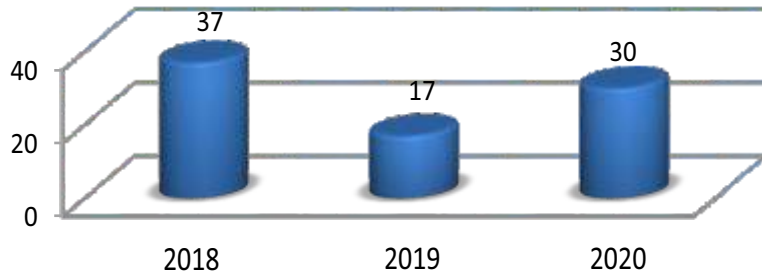
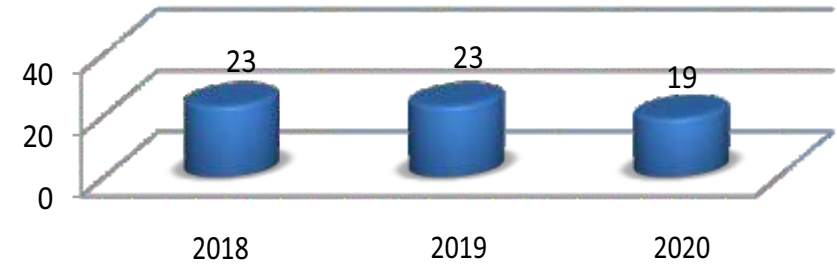
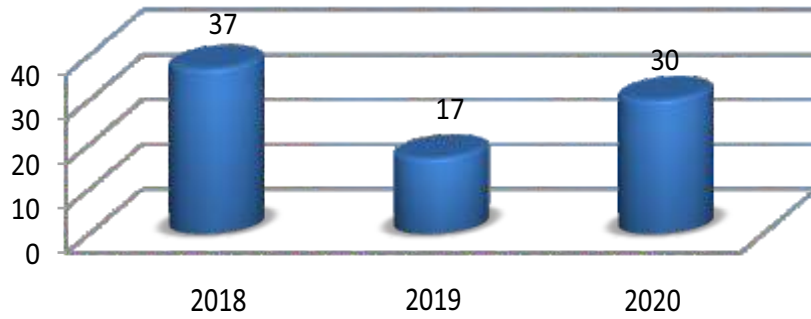
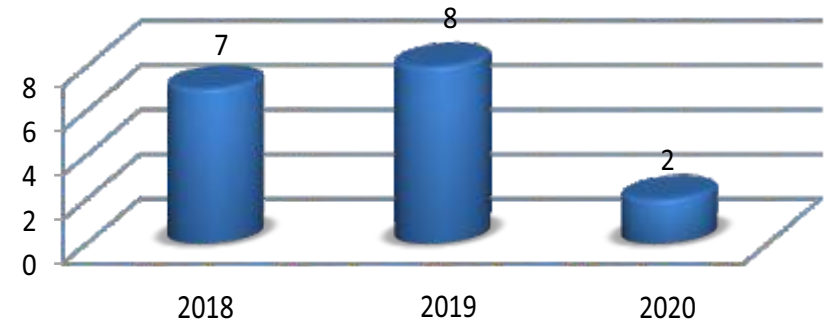
FAALİYETE İLİŞKİN BİLGİ VE DEĞERLENDİRMELER**Performans Uygulamaları****SONDAJ (ÖZEL İDARE)****SONDAJ (KÖYDES)****DRENAJ (ÖZEL İDARE)****DRENAJ (KÖYDES)**

FAALİYETE İLİŞKİN BİLGİ VE DEĞERLENDİRMELER

Performans Uygulamaları

KANALİZASYON TESİSİ YAPIM PROGRAMI					
HİZMET TÜRÜ		BİRİMİ	2018	2019	2020
KANALİZASYON ALTYAPI UYGULAMASI	KÖYDES	Adet	9	10	6
	AFAD	Adet	0	0	0
	ÖZEL İDARE	Adet	3	0	3
	ATIK SU TESİS YAPIMI	Adet	0	0	1
	P.E. UYGULAMALAR	Adet	27	30	20
	TOPLAM	Adet	26	40	30

KANALİZASYON (ÖZEL İDARE)

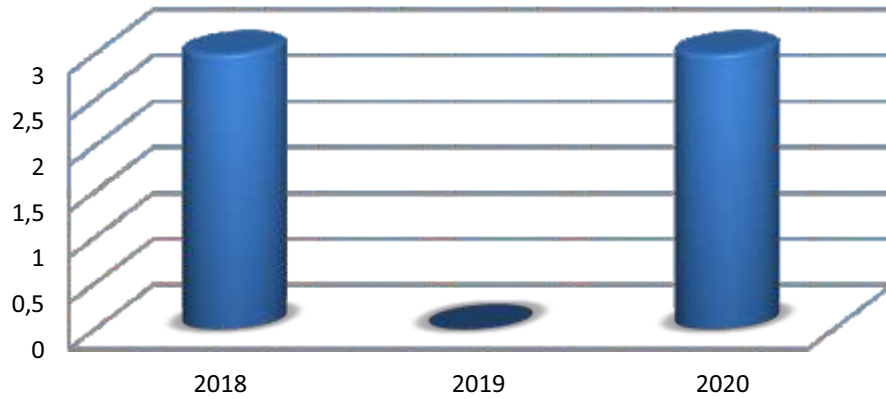

KANALİZASYON (KÖYDES)

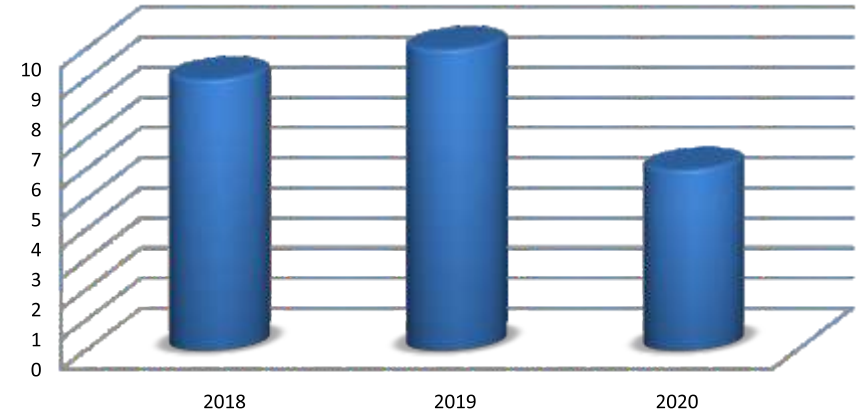

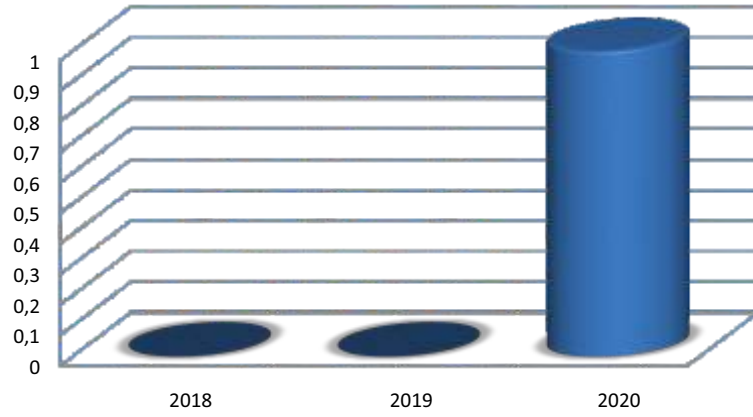
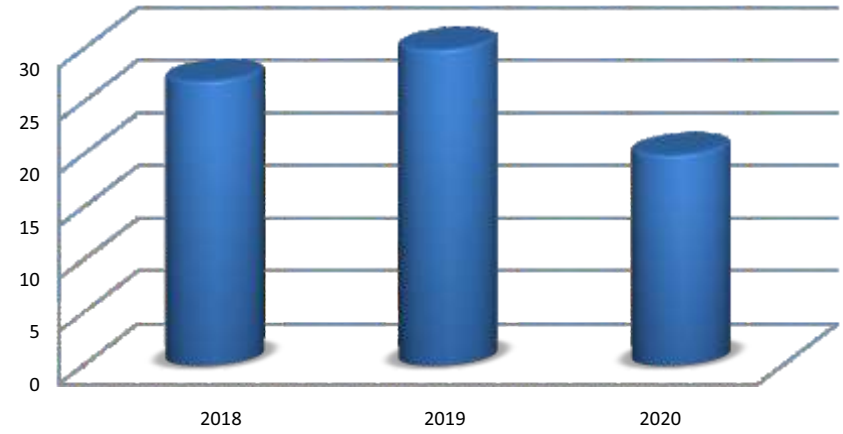
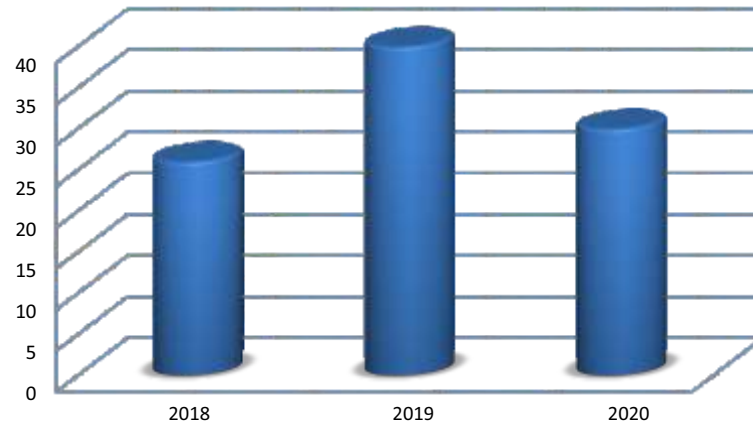
FAALİYETE İLİŞKİN BİLGİ VE DEĞERLENDİRMELER**Performans Uygulamaları****ATIK SU TESİS YAPIMI****KANALİZASYON (P.E. UYGULAMALAR)****KANALİZASYON (TOPLAM)**

FAALİYETE İLİŞKİN BİLGİ VE DEĞERLENDİRMELER

Performans Uygulamaları

İÇMESUYU BORUSU DAĞITIMI				
HİZMETİN TÜRÜ	BİRİMİ	2018	2019	2020
İÇMESUYU BORU DAĞITIMI	METRE	106.648	75.190	116.418
TOPLAM	METRE	106.648	75.190	116.418

İÇMESUYU SUYU BORUSU DAĞITIMI

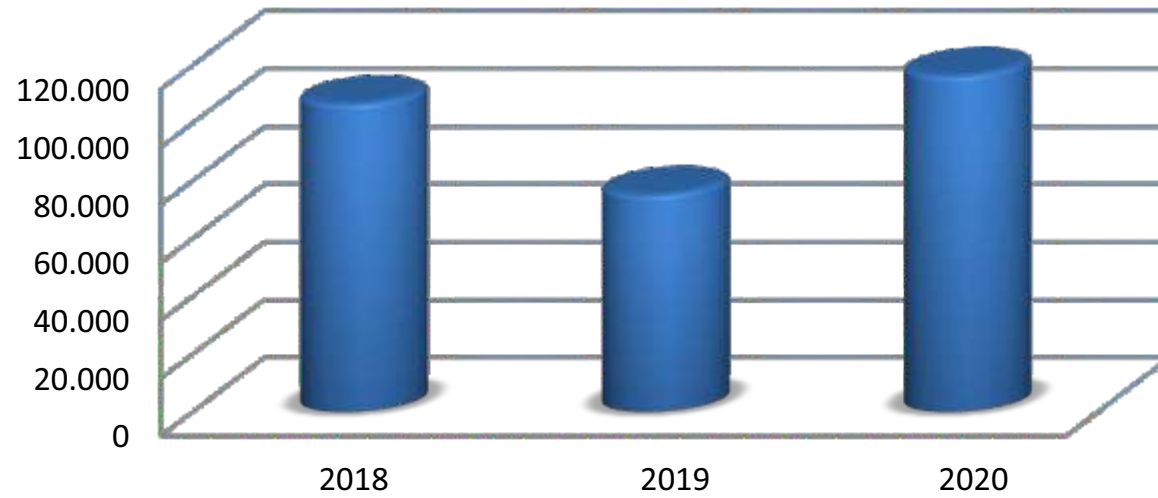

**2020****FAALİYET RAPORU****FAALİYETE İLİŞKİN BİLGİ VE DEĞERLENDİRMELER****Performans Uygulamaları**

KANALİZASYON BORUSU DAĞITIMI				
HİZMETİN TÜRÜ	BİRİMİ	2018	2019	2020
KANALİZASYON BORUSU	METRE	1.942	3.324	1.734
TOPLAM	METRE	1.942	3.324	1.734

KANALİZASYON BORUSU DAĞITIMI

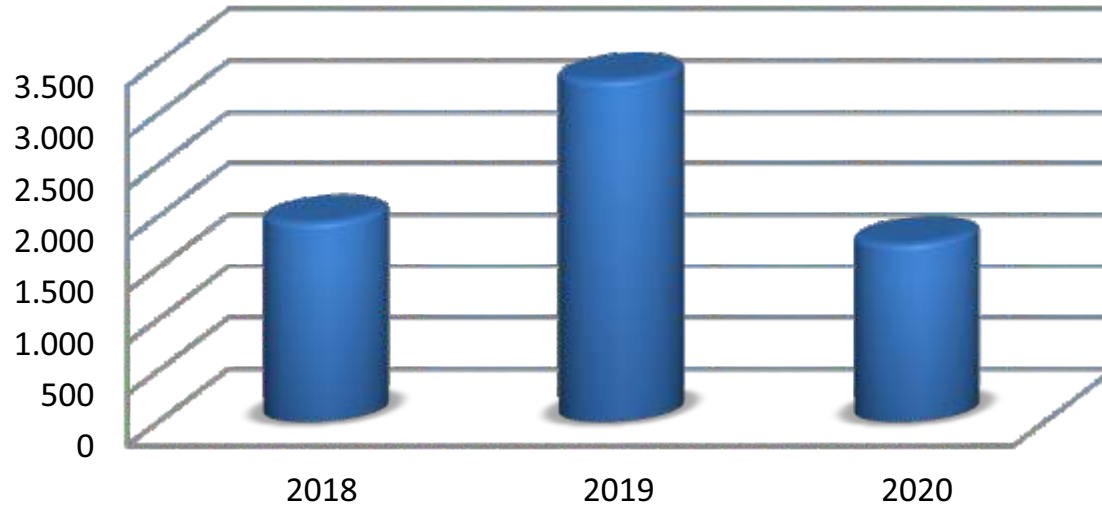





FAALİYETE İLİŞKİN BİLGİ VE DEĞERLENDİRMELER

Performans Uygulamaları

TARIMSAL SULAMA HİZMETLERİ MÜDÜRLÜĞÜ 2020 YILI FAALİYETLERİ								
İŞİN ADI	ÖZEL İDARE		KÖYDES		DAP		TOPLAM	
	PROGRAM	GERÇEKLEŞME	PROGRAM	GERÇEKLEŞME	PROGRAM	GERÇEKLEŞME	PROGRAM	GERÇEKLEŞME
SULAMA (AD)	10	11	11	8	1	0	22	19
HİS (AD)	2	2	0	0	3	3	5	5
DRENAJ (AD)	15	14	0	0	0	0	15	14
TESİS BAKIM ONARIM (AD)	9	9	0	0	0	0	9	9
FİDE VE TOHUM (KG)	41.675	41.675	0	0	0	0	41.675	41.675
KOOPERATİFLERİN DESTEKLENMESİ (AD)	7	7	0	0	0	0	7	7
SU ÜRÜNLERİ YETİŞTİRİCİLİĞİNİN DESTEKLENMESİ (AD)	1	1	0	0	0	0	1	1
ARICILIK SEKTÖRÜNÜN DESTEKLENMESİ (AD)	572	572	0	0	0	0	572	572
TOPLAM	582	583	11	8	4	3	597	594

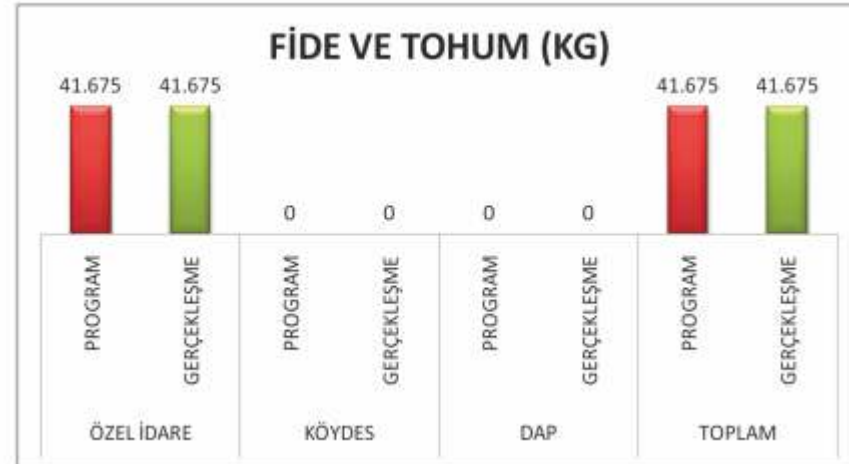
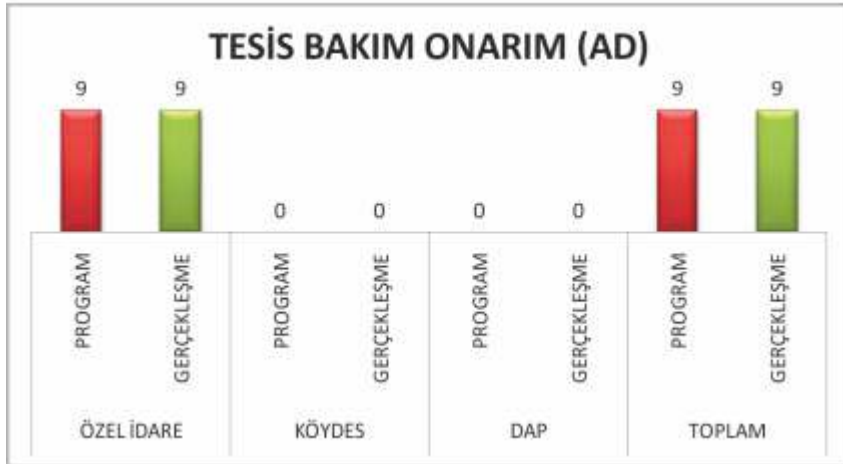
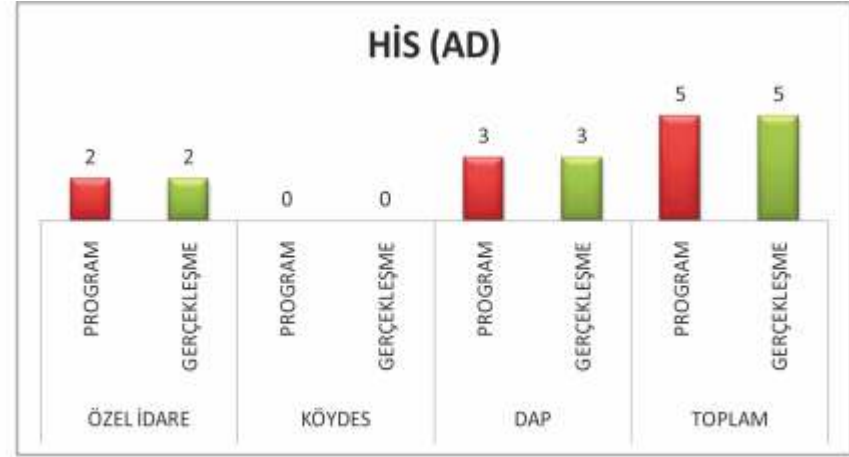
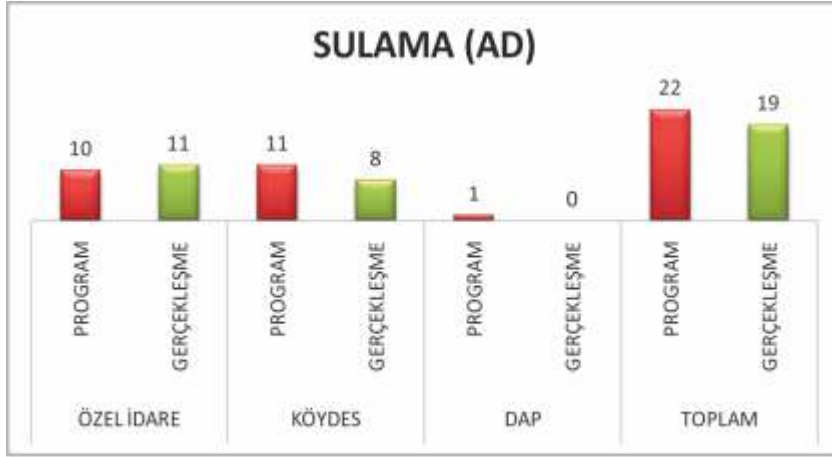
FAALİYETE İLİŞKİN BİLGİ VE DEĞERLENDİRMELER**Performans Uygulamaları**

FAALİYETE İLİŞKİN BİLGİ VE DEĞERLENDİRMELER

Performans Uygulamaları

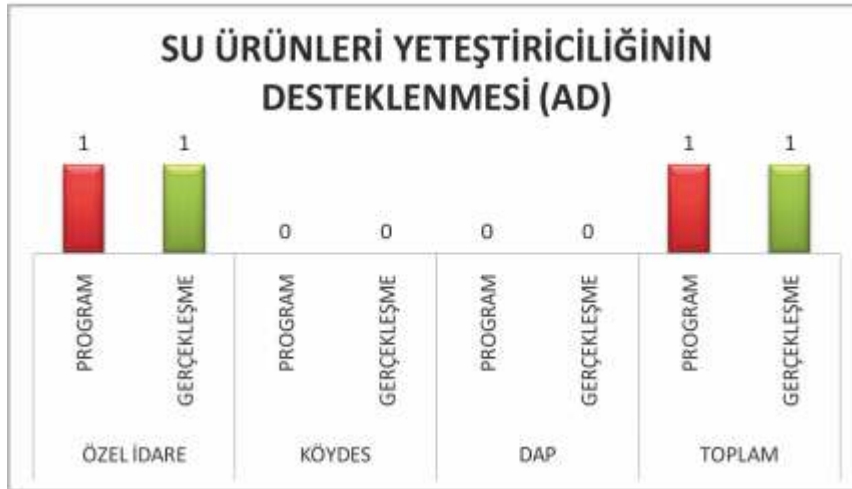
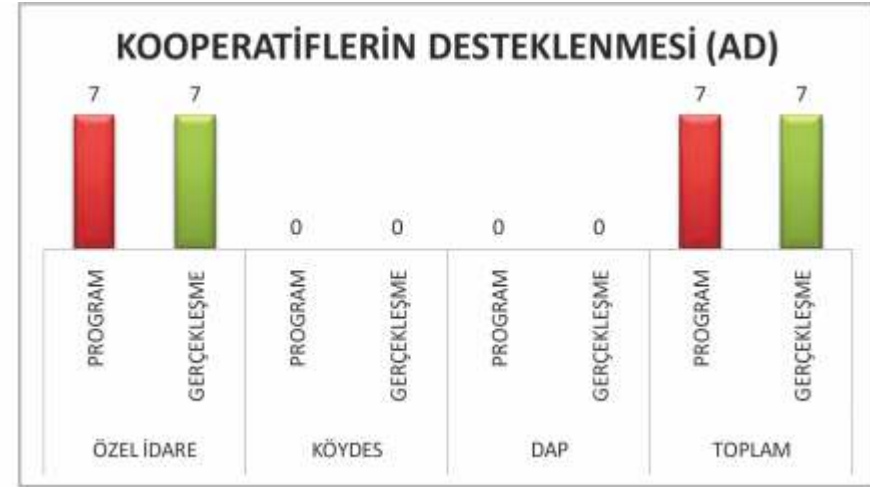
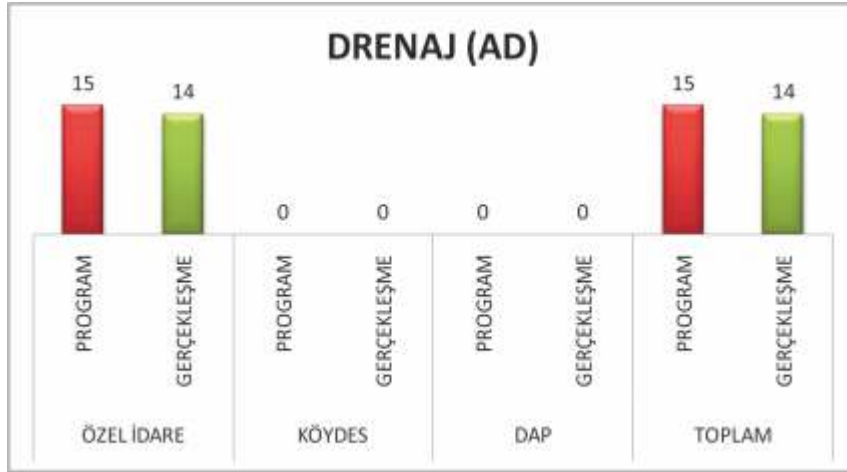

TARIMSAL HİZMETLER MÜDÜRLÜĞÜ YILLARA GÖRE GRAFİKLER**2018 - 2019 - 2020 YILI SULAMA SUYU TESİSLERİ YAPIM PROGRAMI**

	BİRİMİ	2018	2019	2020
--	--------	------	------	------

TOPLAM Adet **35** **26** **19**

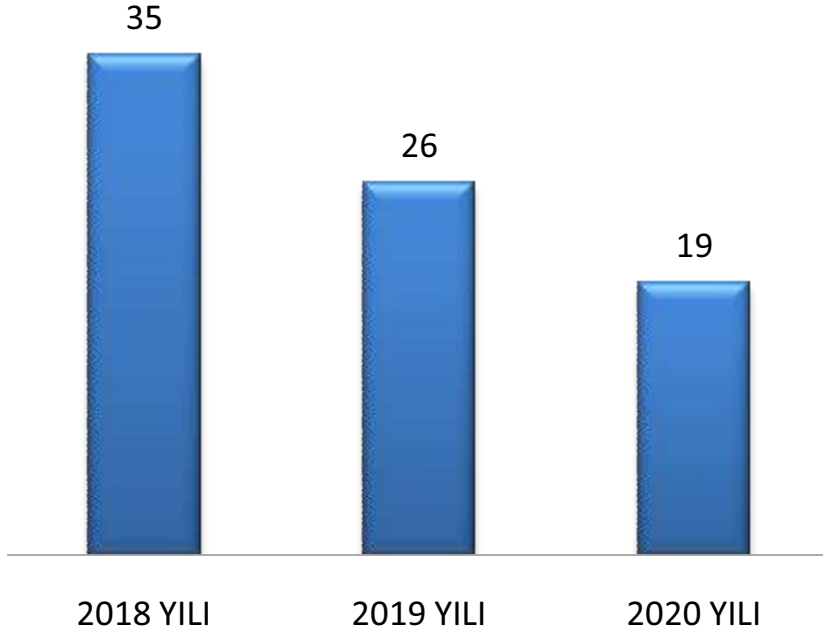
**2018 - 2019 - 2020 YILI HİS GÖLETİ YAPIM PROGRAMI**

	BİRİMİ	2018	2019	2020
--	--------	------	------	------

TOPLAM Adet **1** **6** **5**

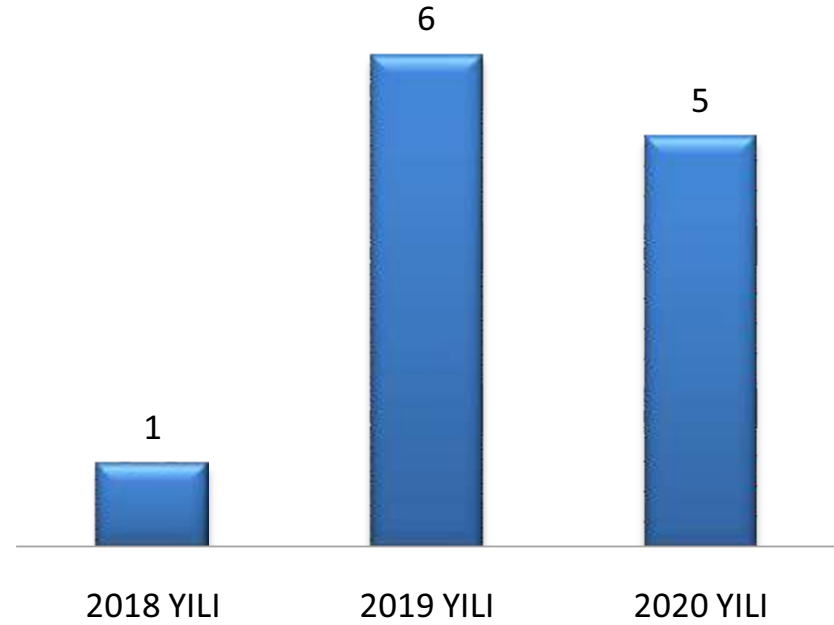

FAALİYETE İLİŞKİN BİLGİ VE DEĞERLENDİRMELER

Performans Uygulamaları

2018 - 2019 - 2020 DRENAJ PROGRAMI

	BİRİMİ	2018	2019	2020
TOPLAM	Adet	66	36	14

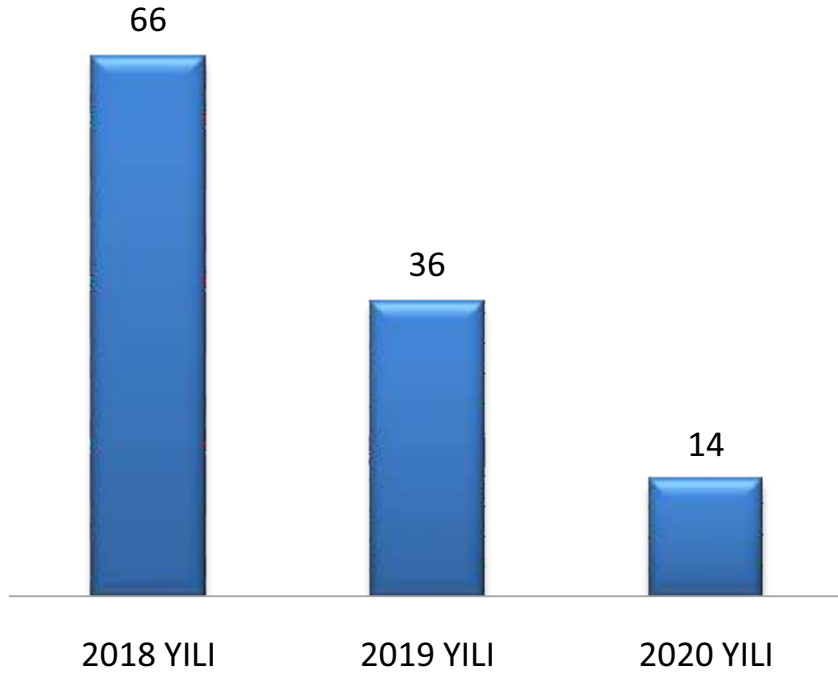

2018 - 2019 - 2020 TESİS BAKIM ONARIM PROGRAMI

	BİRİMİ	2018	2019	2020
TOPLAM	Adet	0	0	9

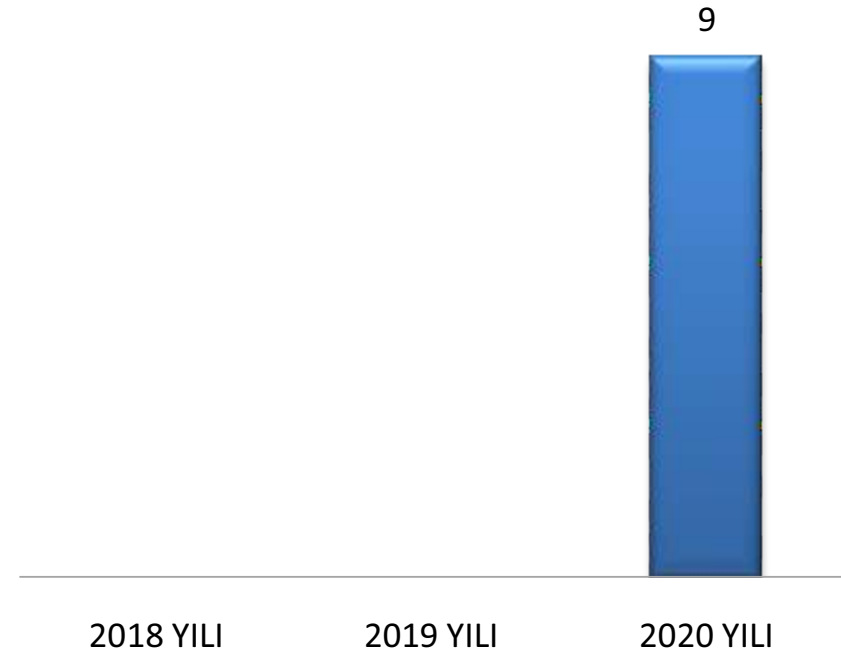



2020 FAALİYET RAPORU

FAALİYETE İLİŞKİN BİLGİ VE DEĞERLENDİRMELER

Performans Uygulamaları

2018 - 2019 - 2020 FİDE VE TOHUM DAĞITIM PROGRAMI

	BİRİMİ	2018	2019	2020
TOPLAM	KĞ	0	0	41.675

41.675



2018 YILI

2019 YILI

2020 YILI

2018 - 2019 - 2020 KOOPERATİFLERİN DESTEKLENMESİ PROGRAMI

	BİRİMİ	2018	2019	2020
TOPLAM	Adet	0	0	7

7



2018 YILI

2019 YILI

2020 YILI

FAALİYETE İLİŞKİN BİLGİ VE DEĞERLENDİRMELER

Performans Uygulamaları

2018 - 2019 - 2020 SU ÜRÜNLERİ YETİŞTİRİCİLİĞİ VE DESTEKLENMESİ PROGRAMI

	BİRİMİ	2018	2019	2020
TOPLAM	Adet	0	0	1

1



2018 YILI

2019 YILI

2020 YILI

2018 - 2019 - 2020 ARICILIK SEKTÖRÜNÜN DESTEKLENMESİ PROGRAMI

	BİRİMİ	2018	2019	2020
TOPLAM	Adet	0	0	572

572



2018 YILI

2019 YILI

2020 YILI



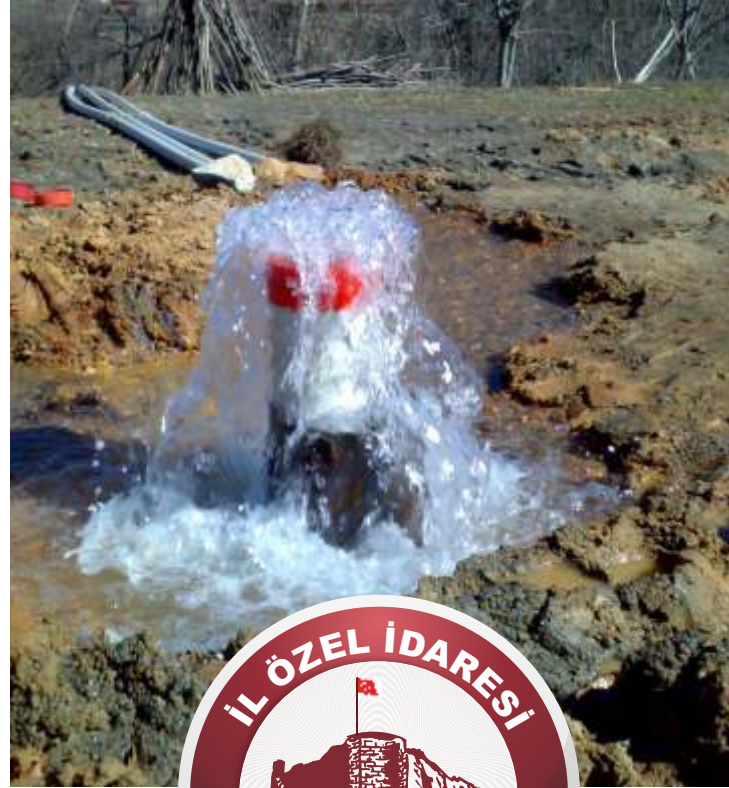



Ş E H R İ N H E R Y E R İ N D E

www.elazigozelidaresi.gov.tr

Ş E H R İ N H E R Y E R İ N D E



**KÖYLERE HİZMET GÖTÜRME
BİRLİKLERİNCE YAPILAN
YATIRIMLAR**



www.elazigozelidaresi.gov.tr

**2020****FAALİYET RAPORU****FAALİYETE İLİŞKİN BİLGİ VE DEĞERLENDİRMELER****Köylere Hizmet Götürme Birliklerince Yapılan Yatırımlar**

AĞIN								
S.NO	YERİ	SEKTÖRÜ	YATIRIM ADI	BÜTÇE TÜRÜ	PROJE TUTARI	HARCAMA TUTARI	GERÇEKLEŞME	DÜŞÜNCELER
1	Bahadırlar Köyü	Yol ve Ulaş.Hiz.	Kilitli Parke	KÖYDES	102.690,00	45.383,42	100%	
2	Beyelması Köyü	Yol ve Ulaş.Hiz.	Kilitli Parke	KÖYDES	116.312,00	80.901,84	100%	
3	Samançay Köyü	Yol ve Ulaş.Hiz.	Kilitli Parke	KÖYDES	104.495,00	32.110,44	100%	
4	Dibekli Köyü	Yol ve Ulaş.Hiz.	Kilitli Parke	KÖYDES	50.555,56	13.961,76	100%	
5	Kaşpınar Köyü	Yol ve Ulaş.Hiz.	Kilitli Parke	KÖYDES	32.698,37	18.810,82	100%	
6	Yedibağ	İçme Suyu T.G.	Depo Yapımı	KÖYDES	210.000,00	153.400,00	100%	
7	Modanlı	İçme Suyu T.G.	Sondaj	KÖYDES	81.709,96	57.536,80	100%	
8	Araç Kiralama	Yol ve Ulaş.Hiz.	Yol Yapımı	Özel İdare	59.273,76	55.507,20	100%	Kepçe Kiralama
9	Araç Kiralama	Yol ve Ulaş.Hiz.	Yol Yapımı	Özel İdare	13.800,00	11.357,00	100%	Ekskavatör Kiralama
10	Badem Adası Duvar Yapımı	Yol ve Ulaş.Hiz.	Yol Yapımı	KHGB+Özel İdare	114.000,00	30.000,00	100%	
11	Ekrem İspir Konağı	Restore	Restore	DAP+Özel İdare	2.314.000,00	1.465.000,00	Devam Ediyor	
12	Öğretmenevi	Turizm	Tefrişat	Özel İdare	-	66.926,80	Devam Ediyor	
13	BİRLİK	Araç Alımı	Makam Oto	İçişleri+KHGB	-	354.000,00	100%	

ALACAKAYA								
S.NO	YERİ	SEKTÖRÜ	YATIRIM ADI	BÜTÇE TÜRÜ	PROJE TUTARI	HARCAMA TUTARI	GERÇEKLEŞME	DÜŞÜNCELER
1	Gürçubuk Köyü	Yol ve Ulaşım Hizmetleri	Köy İçi Kilit Parke Yapımı	İl Özel İdaresi	57.796,40 ₺	74.994,90 ₺	100%	İş Bitti
2	Çakmakkaya Köyü	Yol ve Ulaşım Hizmetleri	Köy İçi Kilit Parke Yapımı	İl Özel İdaresi	200.208,24 ₺	259.355,74 ₺	100%	İş Bitti
3	Çataklı Köyü	Yol ve Ulaşım Hizmetleri	Köy İçi Kilit Parke Yapımı	İl Özel İdaresi	170.156,00 ₺	220.453,50 ₺	100%	İş Bitti
4	Halkalı Köyü	Yol ve Ulaşım Hizmetleri	Köy İçi Kilit Parke Yapımı	İl Özel İdaresi	127.723,20 ₺	127.723,20 ₺	100%	İş Bitti
5	İncebayır Köyü	Yol ve Ulaşım Hizmetleri	Köy İçi Kilit Parke Yapımı	İl Özel İdaresi	86.626,16 ₺	86.626,16 ₺	100%	İş Bitti
6	Çataklı Köyü	Yol ve Ulaşım Hizmetleri	Köy İçi Kilit Parke Yapımı	İl Özel İdaresi	106.141,00 ₺	106.141,00 ₺	100%	İş Bitti
7	Çakmakkaya Köyü	Su ve Kanal Hizmetleri	İçmesuyu Tesis Geliştirme	KÖYDES	52.206,00 ₺	52.206,00 ₺	100%	İş Bitti
8	Halkalı Köyü	Su ve Kanal Hizmetleri	İçmesuyu Tesisi İnşaatı Yapımı	KÖYDES	113.764,98 ₺	113.764,98 ₺	100%	İş Bitti
9	Gürçubuk Köyü	Su ve Kanal Hizmetleri	İçmesuyu Tesisi İnşaatı Yapımı	KÖYDES	248.283,80 ₺	296.917,50 ₺	100%	İş Bitti
10	İncebayır Köyü Oğuzlar Mezrası	Su ve Kanal Hizmetleri	İçmesuyu Tesisi İnşaatı Yapımı	KÖYDES	418.900,00 ₺	443.539,58 ₺	100%	İş Bitti
11	Yalnızdamlar Köyü	Su ve Kanal Hizmetleri	İçmesuyu Tesisi İnşaatı Yapımı	KÖYDES	140.915,60 ₺	175.772,80 ₺	100%	İş Bitti

FAALİYETE İLİŞKİN BİLGİ VE DEĞERLENDİRMELER

Köylere Hizmet Götürme Birliklerince Yapılan Yatırımlar

ARICAK								
S.NO	YERİ	SEKTÖRÜ	YATIRIM ADI	BÜTÇE TÜRÜ	PROJE TUTARI	HARCAMA TUTARI	GERÇEKLEŞME	DÜŞÜNCELER
1	Erimli	1. Kat Asfalt	Karakol Yolu	İl Özel İdare	206.774,41	178.987,76	Tamamlandı	Ödeme Yapıldı
2	Muhtelif	Güvenlik	4 Adet Nöbet Kulübesi	İl Özel İdare	214.556,24	102.043,38	Tamamlandı	Ödeme Yapıldı
3	Köyler	Çevre Düzenleme	Ormanpınar-Kambertepe-Kilitli Parke ve İstinat	KÖY-DES	119.354,30	85.919,26	Tamamlandı	Ödeme Yapıldı
4	Bozçavuş	İçme Suyu	Bozçavuş İçme Suyu Depo	KÖY-DES	113.220,17	85.361,20	Tamamlandı	Ödeme Yapıldı
5	Çevrecik	Çevre Düzenleme	Köy İçi İstinat Duvarı	KÖY-DES	153.586,24	59.106,19	Tamamlandı	Ödeme Yapıldı
6	Kambertepe	Çevre Düzenleme	Köy İçi İstinat Duvarı	KÖY-DES	166.457,99	70.805,19	Tamamlandı	Ödeme Yapıldı
7	Karakaş	Çevre Düzenleme	Köy İçi Kilitli Parke Yapımı	KÖY-DES	108.307,00	52.657,50	Tamamlandı	Ödeme Yapıldı
8	Ormanpınar	Çevre Düzenleme	Köy İçi İstinat Duvarı	KÖY-DES	120.546,40	58.996,31	Tamamlandı	Ödeme Yapıldı
9	Köyler	İçme Suyu	14 Adet Klor Grubu	KÖY-DES	120.531,32	107.380,00	Tamamlandı	Ödeme Yapıldı
10	Bozçavuş	Sulama	Sulama Suyu Tesisi Yapımı	KÖY-DES	88.157,72	61.648,51	Tamamlandı	Ödeme Yapıldı
11	Erbağ	İçme Suyu	Erbağ İçme Suyu Depo	KÖY-DES	147.411,04	103.840,00	Tamamlandı	Ödeme Yapıldı
12	Köyler	Çevre Düzenleme	Yoğunbilek-Kambertepe	İl Özel İdaresi	105.992,58	68.381,00	Tamamlandı	Ödeme Yapıldı
13	Köyler	İş Makinesi Kiralama	Selvi Yolu 240 Saat Ekskavatör	İl Özel İdare	57.024,00	41.064,00	Tamamlandı	Ödeme Yapıldı
14	Köyler	İş Makinesi Kiralama	Karla Mücadelede Kullanılmak Üzere Lastikli Keçce Kiralama	İl Özel İdare	65.052,00	33.228,80	Tamamlandı	Ödeme Yapıldı
15	Köyler	İş Makinesi Kiralama	Selvi Yolu 1 Yükleyici 2 Kamyon Kiralama	İl Özel İdare	47.873,70	52.580,80	Tamamlandı	Ödeme Yapıldı
16	Göründü	Kanalizasyon	Göründü Köyü Kanalizasyon	KÖY-DES	498.457,67	335.157,76	Tamamlandı	Ödeme Yapıldı
17	Köyler	İçme Suyu	Ormanpınar-Çevrecik İçme	KÖY-DES	155.040,99	105.267,80	Tamamlandı	Ödeme Yapıldı
18	Çavuşdere	Yol	Yol İyileştirme	KÖY-DES	95.040,00	56.168,00	Tamamlandı	Ödeme Yapıldı
19	Köyler	Köy Yolları	Köy Yollarında Çalıştırılmak Üzere 720 Saat Keçce Kiralama	İl Özel İdare	75.346,20	75.557,76	Tamamlandı	Ödeme Yapıldı
20	Ormanpınar	Çevre Düzenleme	Kilitli Parke	İl Özel İdaresi	83.173,88	52.392,00	Tamamlandı	ödeme yapılmadı
21	Karakaş	Konut	Dayanışma Konutları Yapımı	Yardım	1.849.023,96	813.349,71	Tamamlandı	Ödeme Kısmen
22	Karakaş	Konut	Dayanışma Konutları Zemin	Yardım	22.500,00	17.700,00	Tamamlandı	Ödeme Yapıldı
23	Köyler	Aynı Yardım	Köylere ve Diğer Kamu Kurumlarına Mal-Malzeme	Birlik	-	71.088,36	Tamamlandı	Ödeme Yapıldı
24	Köyler	Ortak Alım	ORTAK ALIM	KÖY-DES	-	420.414,60	Tamamlandı	Ödeme Yapıldı
25	Kambertepe	1.Kat Asfalt	Arıcak-Kambertepe Yolu	İl Özel İdare			Tamamlandı	
26	Köyler	Beton	Arıcak Üçocuk Grup	İl Özel İdare			Devam ediyor	
27	Üçocuk	Sulama	Üçocuk Sulama Suyu Tesisi	İl Özel İdare			Devam ediyor	

FAALİYETE İLİŞKİN BİLGİ VE DEĞERLENDİRMELER

Köylere Hizmet Götürme Birliklerince Yapılan Yatırımlar

BASKİL

S.NO	YERİ	SEKTÖRÜ	YATIRIM ADI	BÜTÇE TÜRÜ	PROJE TUTARI	HARCAMA TUTARI	GERÇEKLEŞME	DÜŞÜNCELER
1	İmikuşığı Köyü	İçme suyu	İmikuşığı Köyü İçme Suyu Tesisleri Geliştirme İnşaatı İşi (İNS+ENH/GES)	KÖYDES	417.780,67	388.494,00	%100	385.000,00
2	Sarıtaş Köyü	İçme suyu	Sarıtaş Köyü İçme Suyu Tesisleri İnşaatı (İNS+ENH/GES)	KÖYDES	327.553,09	309.541,73	%100	300.000,00
3	Demirlibahçe Köyü	İçme suyu	Demirlibahçe Köyü İçme Suyu Tesisleri Geliştirme İnşaatı	KÖYDES	249.992,30	235.870,20	%100	235.870,20
4	Şituşağı Köyü	İçme suyu	Şituşağı Köyü Şit Mz. İçme Suyu Tesisleri İnşaatı (İNS+ENH/GES)	KÖYDES	249.632,69	223.338,60	100%	300.000,00
5	Alangören Köyü	İçme suyu	Alangören Köyü İçme Suyu Tesisleri Geliştirme İnşaatı (ENH)	KÖYDES	250.960,12	199.110,84	%100	199.110,84
6	Hacimehmetli Köyü	İçme suyu	Hacimehmetli Köyü İçme Suyu Tesisleri Geliştirme İnşaatı (ENH)	KÖYDES	192.143,70	149.509,54	%100	149.509,54
7	Kadıköy Köyü	İçme suyu	Kadıköy Köyü İçme Suyu Tesisleri Geliştirme İnşaatı (ENH)	KÖYDES	401.031,66	341.954,08	%100	341.954,08
8	Kumlularla Köyü	İçme suyu	Kumlularla Köyü İçme Suyu Tesisleri Geliştirme İnşaatı (ENH)	KÖYDES	269.749,12	234.029,40	%100	234.029,40
9	Şahaplı Köyü	İçme suyu	Şahaplı Köyü İçme Suyu Tesisleri Geliştirme İnşaatı (ENH)	KÖYDES	212.549,85	184.421,02	%100	184.421,02
10	Suyatağı Köyü	İçme suyu	Suyatağı Köyü İçme Suyu Tesisleri Geliştirme İnşaatı (ENH)	KÖYDES	313.957,26	284.265,53	%100	284.265,53
11	Eskiköy Köyü	İçme suyu	Eskiköy Köyü İçme Suyu Tesisleri Geliştirme İnşaatı (ENH)	KÖYDES	144.935,61	123.435,08	%100	123.435,08
12	Hacıuşağı Köyü	İçme suyu	Hacıuşağı Köyü İçme Suyu Sondaj Kuvusu Açma İşi	KÖYDES	İptal edildi			
13	Şeyhhasan Köyü	İçme suyu	Şeyhhasan Köyü Uzunok Mz. İçme Suyu Sondaj Kuvusu	KÖYDES	60.555,63	30.201,18	%100	30.201,18
14	Yalındam köyü	İçme suyu	Yalındam Köyü İçme Suyu Keson Kuyu Açma İşi	KÖYDES	364.276,70	311.142,97	100%	311.520,00
15	Akuşığı Köyü	İçme suyu	Akuşığı Köyü İçme Suyu İçme suyu Tesisleri	KÖYDES				130.000,00

FAALİYETE İLİŞKİN BİLGİ VE DEĞERLENDİRMELER

Köylere Hizmet Götürme Birliklerince Yapılan Yatırımlar

BASKİL								
S.NO	YERİ	SEKTÖRÜ	YATIRIM ADI	BÜTÇE TÜRÜ	PROJE TUTARI	HARCAMA TUTARI	GERÇEKLEŞME	DÜŞÜNCELER
16	Doğancık Köyü	İçme suyu	Doğancık Köyü İçme Suyu Tesis Gelistirme İnşaatı İşi	KÖYDES				
17	Şeyhhasan Köyü	İçme suyu	Şeyhhasan Köyü İçme Suyu Tesis Gelistirme İnşaatı İşi	KÖYDES				
18	İçlikaval Köyü	Kanalizasyon	İçlikaval Köyü Kanalizasyon	KÖYDES	251.019,03	301.427,39	100%	350.000,00
19	Tavşanuşağı-Doğancık	Sulama	Tavşanuşağı ve Doğancık Köyü Sulama Suyu Tesisi İnşaatı İşi	KÖYDES	175.245,22	112.959,35	%100	112.959,35
20	Karagedik Köyü	Sulama	Karagedik Köyü Sulama Suyu Havuz İnşaatı İşi	KÖYDES	153.855,70	127.440,00	%100	127.440,00
21	Baskil 60 Köy	Yol	Baskilin 60 Köyüne Köy Tabelaları Yapım İşi	KÖYDES	183.933,54	120.714,00		120.714,00
22	Bozoğlak Köyü İçme suyu Tesisi	İçme suyu	Bozoğlak Köyü İçme suyu tesisi İnşaatı	KÖYDES				365.810,78
23	İş Makinası Kiralama İşi	Yol	İş Makinası Kiralama İşi	İl Özel İdaresi	178.264,80	219.111,84		
24	Kutlugün Küllük	Yol	Kutlugün Küllük Box Menfez	İl Özel İdaresi	476.852,22	341.934,68		
25	Konacık Köyü	Yol	Konacık Köyü Kilitli Parke	İl Özel İdaresi	28.745,57	24.586,03		
26	Koçyolu Köyü	Yol	Koçyolu Köyü Kilitli Parke	İl Özel İdaresi	53.126,48	58.935,62		
27	Deliktaş- Konacık	Yol	Deliktaş-Konacık Yolu Box	İl Özel İdaresi	271.629,68	271.520,51		
28	İş Makinası Kiralama İşi	Yol	Kazıcı-Yükleyici Kiralama İşi	İl Özel İdaresi	25.116,00			
29	Bilaluşağı	Yol	Bilaluşağı Köyü Çevre	İl Özel İdaresi	456.840,36	283.394,01		
30	Çiğdemlik	Yol	Çiğdemlik Köyü Box Menfez	İl Özel İdaresi	546.277,90			60.544,81

**2020****FAALİYET RAPORU****FAALİYETE İLİŞKİN BİLGİ VE DEĞERLENDİRMELER****Köylere Hizmet Götürme Birliklerince Yapılan Yatırımlar**

KARAKOÇAN								
S.NO	YERİ	SEKTÖRÜ	YATIRIM ADI	BÜTÇE TÜRÜ	PROJE TUTARI	HARCAMA TUTARI	GERÇEKLEŞME	DÜŞÜNCELER
1.	Cumhuriyet - Kümbet Grup Yolu	Yol ve Ulaşım Hizmetleri	1. Kat Asfalt	KÖYDES	345.000,00 ₺	345.000,00 ₺	100%	İş Bitti
2.	Yenice köyü	Yol ve Ulaşım Hizmetleri	Menfez Yapımı	KÖYDES	68.775,34 ₺	68.711,79 ₺	100%	İş Bitti
3.	Bardaklı köyü	Yol ve Ulaşım Hizmetleri	Menfez Yapımı	KÖYDES	70.000,00 ₺	128.263,98 ₺	100%	İş Bitti
4.	Kulundere Köyü	Yol ve Ulaşım Hizmetleri	Menfez Yapımı	KÖYDES	270.000,00 ₺	218.890,00 ₺	100%	İş Bitti
5.	Yenice Köyü	Yol ve Ulaşım Hizmetleri	Menfez Yapımı	KÖYDES	75.000,00 ₺	91.078,62 ₺	100%	İş Bitti
6.	Boru Alımı	Yol ve Ulaşım Hizmetleri	Boru Alımı	KÖYDES	150.000,00 ₺	194.700,02 ₺	100%	İş Bitti
7.	Kalecik Köyü	Yol ve Ulaşım Hizmetleri	Köy İçi Kilitli Parke	KÖYDES	450.000,00 ₺	531.000,00 ₺	100%	İş Bitti
8.	Muhtelif Köyler Parke Alımı	Yol ve Ulaşım Hizmetleri	Köy İçi Kilitli Parke	KÖYDES	133.587,40 ₺	136.880,00 ₺	0%	2020 Yılında İhale Edildi 2021 Yılında İşe Başlanacak
9.	Hamzalı Köyü	Su ve Kanal Hizmetleri	Kanalizasyon Tesisi Yapımı	KÖYDES	60.000,00 ₺	61.960,56 ₺	100%	İş Bitti
10.	Kızılca Köyü	Su ve Kanal Hizmetleri	Kanalizasyon Tesisi Yapımı	KÖYDES	320.000,00 ₺	407.427,63 ₺	100%	İş Bitti
11.	Bahçecik Köyü	Su ve Kanal Hizmetleri	Sondaj	KÖYDES	60.000,00 ₺	50.409,60 ₺	100%	İş Bitti
12.	Hamzalı Köyü	Su ve Kanal Hizmetleri	Sondaj	KÖYDES	60.000,00 ₺	55.122,76 ₺	100%	İş Bitti
13.	Alayağmur Köyü	Su ve Kanal Hizmetleri	Sondaj	KÖYDES	60.000,00 ₺	62.378,34 ₺	100%	İş Bitti
14.	Gündeğdi Köyü	Su ve Kanal Hizmetleri	Sondaj	KÖYDES	60.000,00 ₺	47.503,74 ₺	100%	İş Bitti
15.	Keklik Köyü	Su ve Kanal Hizmetleri	Drenaj	KÖYDES	70.000,00 ₺	68.520,24 ₺	100%	İş Bitti
16.	Akkuş Köyü	Su ve Kanal Hizmetleri	Drenaj	KÖYDES	75.000,00 ₺	44.344,40 ₺	100%	İş Bitti
17.	Çayırdam Köyü	Su ve Kanal Hizmetleri	İsale Hattı Değişimi	KÖYDES	72.637,26 ₺	72.637,26 ₺	100%	İş Bitti
18.	Aşağı Ovacık Köyü	Su ve Kanal Hizmetleri	İsale Hattı Değişimi	KÖYDES	80.000,00 ₺	117.688,48 ₺	100%	İş Bitti
19.	Kavalcık Köyü	Su ve Kanal Hizmetleri	Depo Bakım Onarım	KÖYDES	150.000,00 ₺	198.505,16 ₺	100%	İş Bitti
20.	Pilavtepe Köyü	Su ve Kanal Hizmetleri	Depo Bakım Onarım	KÖYDES	150.000,00 ₺	53.100,00 ₺	100%	İş Bitti
21.	Çan Köyü	Su ve Kanal Hizmetleri	Depo Bakım Onarım	KÖYDES	100.000,00 ₺		100%	İş Bitti
22.	Çayırgülü Köyü	Su ve Kanal Hizmetleri	Depo Bakım Onarım	KÖYDES	50.000,00 ₺	128.620,00 ₺	100%	İş Bitti
23.	Bazlama Köyü	Su ve Kanal Hizmetleri	Depo Bakım Onarım	KÖYDES	46.968,02 ₺	89.680,00 ₺	100%	İş Bitti
24.	Kocadayı Köyü	Su ve Kanal Hizmetleri	Tesis Geliştirme	KÖYDES	310.000,00 ₺	201.708,00 ₺	0%	2020 Yılında İhale Edildi 2021 Yılında İşe Başlanacak

FAALİYETE İLİŞKİN BİLGİ VE DEĞERLENDİRMELER

Köylere Hizmet Götürme Birliklerince Yapılan Yatırımlar

KARAKOÇAN								
S.NO	YERİ	SEKTÖRÜ	YATIRIM ADI	BÜTÇE TÜRÜ	PROJE TUTARI	HARCAMA TUTARI	GERÇEKLEŞME	DÜŞÜNCELER
25.	Savucak Köyü	Su ve Kanal Hizmetleri	Tesis Geliştirme (GES)	KÖYDES	350.000,00 ₺	353.998,49 ₺	100%	İş Bitti
26.	Korudibi Köyü Kuçak Mezrası	Su ve Kanal Hizmetleri	Tesis Geliştirme	KÖYDES	300.000,00 ₺	253.649,26 ₺	100%	İş Bitti
27.	Çanakçı Köyü	Su ve Kanal Hizmetleri	İçme Suyu Tesisi Filtrasyon	KÖYDES	160.000,00 ₺	160.480,00 ₺	100%	İş Bitti
28.	Doğanoğlu - Çalıkaya Grup Yolu 1. Kat Asfalt Yol Yapım İşİ (YILLARASARI)	Yol ve Ulaşım Hizmetleri	Asfalt Yol Yapım İşİ	İl Özel İdaresi	1.460.709,27 ₺	334.520,87 ₺	20%	2021 Yılı İş Sezonunda Devam Edecektir
29.	Mahmutlu - Mirahmet Grup Yolu 1. Kat Asfalt Yol Yapım İşİ	Yol ve Ulaşım Hizmetleri	Asfalt Yol Yapım İşİ	İl Özel İdaresi	867.695,52 ₺	252.855,03 ₺	45%	2021 Yılı İş Sezonunda Devam Edecektir
30.	Akpınar Köy Yolu 1. Kat Asfalt Yol Yapım İşİ	Yol ve Ulaşım Hizmetleri	Asfalt Yol Yapım İşİ	İl Özel İdaresi	191.850,63 ₺	134.780,50 ₺	100%	İş Bitti
31.	Kavalcık Köyü Menfez Yapım İşİ (YILLARASARI)	Yol ve Ulaşım Hizmetleri	Menfez Yapım	İl Özel İdaresi	201.742,69 ₺	225.990,45 ₺	100%	İş Bitti
32.	Kavalcık Köyü Cem Evi Bakım Onarım İşİ	Köy Yardımı	Bina Bakım Onarım	İl Özel İdaresi	201.742,69 ₺	201.742,69 ₺	100%	İş Bitti
33.	Kavalcık Köyü Köy İçİ Kilitli Parke Yapım İşİ	Yol ve Ulaşım Hizmetleri	Köy İçİ Kilitli Parke	İl Özel İdaresi	151.891,14 ₺	191.558,31 ₺	100%	İş Bitti
34.	Karakoçan İlçesi Merkez Cem Evi Dış Cephe Sıva Boya İşleri	Köy Yardımı	Bina Bakım Onarım	İl Özel İdaresi	414.263,68 ₺	- ₺	2%	2021 Yılı İş Sezonunda Devam Edecektir
35.	Karakoçan İlçesi Üçbudak Köyü Beyaz Çeşme Restorasyonu Karakoçan İlçesi	Köy Yardımı	Su ve Kanal Hizmetleri	İl Özel İdaresi	206.666,67 ₺	206.500,00 ₺	100%	İş Bitti
36.	Demirdelen Köyü Esfak Baba Çeşmesi Restorasyonu Karakoçan İlçesi	Köy Yardımı	Su ve Kanal Hizmetleri	K.H.G.B.	- ₺	- ₺	100%	İş Bitti
37.	Emniyet Müdürlüğü Özel Hareket Binası Yapım İşİ	Emniyet Hizmetleri	Bina Yapım İşİ	K.H.G.B.	440.198,05 ₺	- ₺	1%	2021 Yılı İş Sezonunda Devam Edecektir

**2020****FAALİYET RAPORU****FAALİYETE İLİŞKİN BİLGİ VE DEĞERLENDİRMELER****Köylere Hizmet Götürme Birliklerince Yapılan Yatırımlar**

KEBAN								
S.NO	YERİ	SEKTÖRÜ	YATIRIM ADI	BÜTÇE TÜRÜ	PROJE TUTARI	HARCAMA TUTARI	GERÇEKLEŞME	DÜŞÜNCELER
1	Gökbelen/Koyunuşağı	Ulaşım	Gökbelen Köyü Üç mezarısı yolu yapımı ve Koyunuşağı köy içi yol bakım onarım işi	Köydes	82.834,20	82.834,20	100%	Protokol gereği İl Öz.id. yapıldı
2	Çevrekaya	Ulaşım	Çay Mezarısı yolu Menfez yapım işi	Köydes	148.840,68	113.543,67	100%	
3	Akgömlek	Ulaşım	1000 m ² kilitli parke yapımı	Köydes			100%	
4	Bayındır	Ulaşım	800 m ² kilitli parke yapımı	Köydes			100%	Dört köyün işi tek ihale ile neticelendirilmiştir.
5	Bahçeli	Ulaşım	1000 m ² kilitli parke yapımı	Köydes	304.181,10	255.849,72	100%	
6	Dürümlü	Ulaşım	1000 m ² kilitli parke yapımı	Köydes			100%	
7	Bölükçalı	İçme Suyu	İçme suyu Depo onarımı	Köydes			100%	
8	Göldere	İçme Suyu	İçme suyu Depo onarımı	Köydes			100%	5 ad. iş tek ihale ile tamamlandı, ancak Altiyaka işi yeterli su olmayınca yapılan iş kadar ödeme yapıldı
9	Koyunuşağı	İçme Suyu	İçme suyu Depo onarımı	Köydes	416.428,93	357.519,94	100%	
10	Altiyaka	İçme Suyu	Karşıyaka Mah. İçme suyu tesis yapımı	Köydes				
11	Sağdıçlar	İçme suyu	İçme Suyu Tesis geliştirme	Köydes			100%	
12	Kuşçu	İçme Suyu	Yukarı kuşçu mah. İçme suyu tesis yapımı	Köydes	277.000,00	3.540,00	100%	Yeterli su olmadığından iş neticelenmedi
13	Büklümlü	Sulama Suyu	Baraj Pompaj Sulama tesisi (GES) yapım işi	Köydes	754.252,75	660.800,00	Mevsimsel erteleme	Köydes artarı 92.000,00 tl il Özel İdaresince karşılanacak
14	Koyunuşağı/ Kurşunkaya Soğanlı	Ulaşım	2500 m ² kilitli parke yapımı	İl Özel İdaresi	186.299,90	134.798,00	100%	Mevsimsel şartlardan 2020 iş sezonuna kaldı
15	Akçatepe	Ulaşım	1600 m ² Doğanlar Mah. Kilitli parke yapımı	İl Özel İdaresi	80.066,20	60.804,69	100%	
16	Bademli	Ulaşım	1000 m ² kilitli parke yapımı	İl Özel İdaresi	54.481,10	52.852,20	100%	
17		Ulaşım	Köy yollarında kullanılmak üzere 60 gün kazıcı yükleyici kiralınması	İl Özel İdaresi	50.232,00	47.181,12	100%	
18		Ulaşım	Köy yollarında kullanılmak üzere 30 gün 4 adet kamyon kiralınması	İl Özel İdaresi	67.968,00	95.721,60	100%	%30 artış yapılmıştır
19		Ulaşım	90 gün süre ile eskavatör 30 gün süre ile kamyon kiralınması	İl Özel İdaresi	148.053,60	96.889,80	100%	
20	Zırkı Grup	Ulaşım	Zırkı Grup yolu Oto korkuluk yapım işi	İl Özel İdaresi	239,625,00	224.214,75	Mevsimsel erteleme	İş %30 artışa gidilecektir.
21	Çevrekaya	İçme suyu	İçme suyu tesis yapımı işi	İl Özel İdaresi	117.317,57	117.931,56	100%	

FAALİYETE İLİŞKİN BİLGİ VE DEĞERLENDİRMELER

Köylere Hizmet Götürme Birliklerince Yapılan Yatırımlar

KOVANCILAR

S.NO	YERİ	SEKTÖRÜ	YATIRIM ADI	BÜTÇE TÜRÜ	PROJE TUTARI	HARCAMA TUTARI	GERÇEKLEŞME	DÜŞÜNCELER
1	Karaman Köyü Yamaçova Mezrası	Su ve Kanal Hizmetleri	Kanalizasyon Tesisi Yapımı	KÖYDES	338.353,65 TL	213.710,98 TL	100%	Tamamlandı
2	Karınca Köyü	Su ve Kanal Hizmetleri	Kanalizasyon Tesisi Yapımı	KÖYDES	255.871,91 TL	311.536,12 TL	100%	Tamamlandı
3	Okçular Köyü	Su ve Kanal Hizmetleri	GES Yapımı	KÖYDES	288.450,46 TL	258.644,13 TL	100%	Tamamlandı
4	Çakırkaş Köyü	Su ve Kanal Hizmetleri	Dalgıç Pompa	KÖYDES		9.500,20 TL	100%	Tamamlandı
5	Kuşağacı Köyü	Su ve Kanal Hizmetleri	İçme Suyu Trafo	KÖYDES		4.295,01 TL	100%	Tamamlandı
6	Kovancılar İlçesine Bağlı Muhtelif Köyler	Su ve Kanal Hizmetleri	İçme Suyu, Kanalizasyon ve Drenaj Borusu Alımı	KÖYDES	102.382,50 TL	119.489,16 TL	100%	Tamamlandı
7	Çaybağı ve Altınkum Mezrası, Gülçatı, Kuşçu, Mustafaköy, Osmanağa, Taşören, Yarımca, Taşçanak, İğdeli, Akmezra, Beşpınar Köyleri	Su ve Kanal Hizmetleri	Depo Bakım Onarımları	KÖYDES	172.658,26 TL	149.848,20 TL	100%	Tamamlandı
8	Ekinözü, Gökçedal ve Yanıkkara Mezrası, Yamaçoma Mez. Payamlı, Şenova, Yukarıkanatlı, Yeşilköy, Yukarıdemirci, Aşağıdemirci, Okçular, Çiftlik, Karasungur Tuluk Mezrası	Su ve Kanal Hizmetleri	Depo Bakım Onarımları	KÖYDES	172.957,28 TL	157.894,38 TL	100%	Tamamlandı
9	Demirci Köyü	Su ve Kanal Hizmetleri	Sondaj	KÖYDES	53.085,33 TL	59.441,65 TL	100%	Tamamlandı
10	Kavak Köyü	Su ve Kanal Hizmetleri	GES Yapımı	KÖYDES	360.779,32 TL	290.910,47 TL	100%	Tamamlandı

**2020****FAALİYET RAPORU****FAALİYETE İLİŞKİN BİLGİ VE DEĞERLENDİRMELER****Köylere Hizmet Götürme Birliklerince Yapılan Yatırımlar****KOVANCILAR**

S.NO	YERİ	SEKTÖRÜ	YATIRIM ADI	BÜTÇE TÜRÜ	PROJE TUTARI	HARCAMA TUTARI	GERÇEKLEŞME	DÜŞÜNCELER
11	Çaybağı Köyü	Su ve Kanal Hizmetleri	İçme Suyu Hat Bakım ve Onarım	KÖYDES	49.199,08 TL	57.416,44 TL	100%	Tamamlandı
12	Yoncalıbayır Köyü	Su ve Kanal Hizmetleri	İçme Suyu İnş + ENH Yapımı	KÖYDES	525.297,08 TL	493.206,96 TL	100%	Tamamlandı
13	Kovancılar İlçesine Bağlı Muhtelif Köyler	Su ve Kanal Hizmetleri	Kaptaj Malzemeleri Alımı	KÖYDES		21.240,47 TL	100%	Tamamlandı
14	Kovancılar İlçesine Bağlı Muhtelif Köyler	Su ve Kanal Hizmetleri	İçme Suyu Borusu Alımı	KÖYDES		56.950,50 TL	100%	Tamamlandı
15	Şenova ve Topağaç Köyleri	Çevre Düzenleme	Köy İçi Kilitli Parke	KÖYDES	325.272,95 TL	314.838,75 TL	100%	Tamamlandı
16	Tepebağ, Beşpınar ve Karasungur (Tuluk, Beşoluk, Kemoşlu) Köyleri	Çevre Düzenleme	Köy İçi Kilitli Parke	KÖYDES	1.025.344,70 TL	549.358,44 TL	100%	Tamamlandı
17	Aşağıköse Köyü ve Kuşçu Köyü Arılar Mezrası	Çevre Düzenleme	Köy İçi Kilitli Parke	KÖYDES	1.062.007,65 TL	649.505,16 TL	100%	Tamamlandı
18	Çakırkaş Köyü	Çevre Düzenleme	Köy İçi Kilitli Parke	İl Özel İdare	1.305.105,84 TL	0,00 TL	90%	D. Ediyor
19	Gedikyurt Köyü	Çevre Düzenleme	Köy İçi Kilitli Parke	İl Özel İdare	1.744.023,78 TL	0,00 TL	90%	D. Ediyor
20	Ekinbağı, Hacımekke, Kavak Tavidik ve Bahçelievler Mezrası, Aşağıköse, Gedikyurt, Sürekli, Şenova, Kuşçu Arılar Mez., Karaman, Tepebağ, Kuşaçacı, Beşpınar, Gökçedal, -Yanikkara Arası, Yeşildere	Yol ve Ulaşım Hizmetleri	Stabilize Yapımı (60 KM)	KÖYDES	201.830,40 TL	316.000,00 TL	100%	Tamamlandı
21	Sarıbuğday Köyü ve Sarıbuğday Yenikaya Mezrası	Yol ve Ulaşım Hizmetleri	2. Kat Asflat Yapımı	KÖYDES		85.000,00 TL	100%	Tamamlandı

FAALİYETE İLİŞKİN BİLGİ VE DEĞERLENDİRMELER

Köylere Hizmet Götürme Birliklerince Yapılan Yatırımlar

KOVANCILAR								
S.NO	YERİ	SEKTÖRÜ	YATIRIM ADI	BÜTÇE TÜRÜ	PROJE TUTARI	HARCAMA TUTARI	GERÇEKLEŞME	DÜŞÜNCELER
22	Sarıbuğday Köyü ve Sarıbuğday Yenikaya Mezrası ile Payamlı Köyü	Yol ve Ulaşım Hizmetleri	Alsfalt Yapımı için Mıdır Temini ve Nakli	KÖYDES	26.948,25 TL	38.656,80 TL	100%	Tamamlandı
23	Payamlı Köyü	Yol ve Ulaşım Hizmetleri	2. Kat Asfalt Yapımı	KÖYDES		90.000,00 TL	100%	Tamamlandı
24	Aşağıköse, Taşcanak, Gülçatı, Şekerci, Saraybahçe, Karınca, Gedikyurt, Osmanağa, Beşpınar, Şenova, Gözecik, Yılbaşı, Uzunova, Valifahribey, Karabörk, Hacimekke ve Yazıbaşı Köyleri	Yol ve Ulaşım Hizmetleri	Asfalt (Yama) Yapımı	KÖYDES		175.000,00 TL	100%	Tamamlandı
25	Kovancılar İlçesi	Yol ve Ulaşım Hizmetleri	Karla Mücadele İşleri İçin Yükleyici Kiralama	İl Özel İdare		46.963,99 TL	100%	Tamamlandı
26	Kovancılar İlçesi 1 Adet Ekskavatör ve 2 Adet Kamyon Kiralama	Yol ve Ulaşım Hizmetleri	Derin Kazı Kaptaj ve Yol Yapımları	İl Özel İdare	258.609,60 TL	162.983,96 TL	100%	Tamamlandı
27	Bayramyazı-Karangur ve Aşağımirahmet Köyleri	Yol ve Ulaşım Hizmetleri	1. Kat Asfalt Yapımı ve Mıdır Temini	İl Özel İdare	162.776,05 TL	162.698,40 TL	100%	Tamamlandı
28	Kovancılar İlçesine Bağlı Muhtelif Köyler	Yol ve Ulaşım Hizmetleri	Stabilize ve Yama İçin 1 Adet Silindir Kiralama	İl Özel İdare	44.019,30 TL	0,00 TL	90%	Tamamlandı
29	Kovancılar İlçesine Bağlı Muhtelif Köyler	Yol ve Ulaşım Hizmetleri	Stabilize ve Yama İçin 4 Adet Kamyon Kiralama	İl Özel İdare	67.968,00 TL	0,00 TL	90%	Tamamlandı

FAALİYETE İLİŞKİN BİLGİ VE DEĞERLENDİRMELER

Köylere Hizmet Götürme Birliklerince Yapılan Yatırımlar

KOVANCILAR								
S.NO	YERİ	SEKTÖRÜ	YATIRIM ADI	BÜTÇE TÜRÜ	PROJE TUTARI	HARCAMA TUTARI	GERÇEKLEŞME	DÜŞÜNCELER
30	Kovancılar İlçesine Bağlı Muhtelif Köyler	Yol ve Ulaşım Hizmetleri	Karla Mücadele İşlerinde Çalıştırılmak Üzere Yükleyici Kiralama	İl Özel İdare	65.656,80 TL	0,00 TL	30%	D. Ediyor
31	Kovancılar İlçesine Bağlı Muhtelif Köyler	Yol ve Ulaşım Hizmetleri	Çöp Kamyonu Kiralama (2019)	İl Özel İdare	204.400,00 TL	241.192,00 TL	100%	Tamamlandı
32	Kovancılar İlçesine Bağlı Muhtelif Köyler	Yol ve Ulaşım Hizmetleri	Çöp Kamyonu Kiralama (2020)	İl Özel İdare	368.474,80 TL	136.750,69 TL	45%	D. Ediyor
33	İlçe Kaymakamlık Konutu Yapımı	Kamu Kurum ve Kuruluşları	Bina Yapımı	İl Özel İdaresi	1.350.682,41 TL	1.062.000,00 TL	100%	Tamamlandı
34	İlçe Kaymakamlık Konutu Çevre Düzenleme İşİ	Kamu Kurum ve Kuruluşları	Çevre Düzenleme Yapımı	İl Özel İdaresi	410.492,50 TL	472.000,00 TL	100%	Tamamlandı
35	İlçe Kaymakamlık Konutu	Kamu Kurum ve Kuruluşları	Doğalgaz Abonelik ve Bağlantı Bedeli	İl Özel İdaresi		14.460,85 TL	100%	Tamamlandı
36	İlçe Kaymakamlık Konutu	Kamu Kurum ve Kuruluşları	İmar Plan Tadilatı	İl Özel İdaresi		8.850,00 TL	100%	Tamamlandı
37	İlçe Kaymakamlık Konutu	Kamu Kurum ve Kuruluşları	Proje Çizimi, Jeofizik Etüt	İl Özel İdaresi		39.530,00 TL	100%	Tamamlandı
38	İlçe Emniyet Müdürlüğü Yapımı	Kamu Kurum ve Kuruluşları	Tam Takım Proje Çizimi	İl Özel İdaresi	131.781,26 TL	100.300,00 TL	100%	Tamamlandı
39	İlçe Emniyet Müdürlüğü Yapımı	Kamu Kurum ve Kuruluşları	Hizmet Binası Yapımı	İl Özel İdaresi	4.807.808,73 TL	720.291,45 TL	30%	D. Ediyor
40	Kovancılar İlçe Bakımevi	Kamu Kurum ve Kuruluşları	Bakımevi Yapımı	İl Özel İdaresi	205.139,07 TL	0,00 TL	90%	D. Ediyor
41	Kovancılar Hükümet Konağı	Kamu Kurum ve Kuruluşları	Bina Bakım ve Tadilat	İl Özel İdaresi + Birlik İmkanları	407.485,39 TL	295.000,00 TL	100%	Tamamlandı
42	Kovancılar KHGB	Kamu Kurum ve Kuruluşları	Skoda Super B Araç	İl Özel İdaresi		323.200,00 TL	100%	Tamamlandı
43	Kovancılar Hükümet Konağı	Kamu Kurum ve Kuruluşları	Doğalgaz Dönüşüm İşİ	İl Özel İdaresi		86.220,58 TL	100%	Tamamlandı

FAALİYETE İLİŞKİN BİLGİ VE DEĞERLENDİRMELER

Köylere Hizmet Götürme Birliklerince Yapılan Yatırımlar

MADEN

S.NO	YERİ	SEKTÖRÜ	YATIRIM ADI	BÜTÇE TÜRÜ	PROJE TUTARI	HARCAMA TUTARI	GERÇEKLEŞME	DÜŞÜNCELER
1	Ziyaret Evleri Tesis Geliştirme Ek Kaynak	İÇME SUYU	KÖYDES	İÇME SUYU	100.000,00			
2	Tuzluca Mz İçme Suyu Tesis Geliştirme	İÇME SUYU	KÖYDES	İÇME SUYU	75.000,00	193.575,00	100%	
3	Yurtbaşı Mz İçme Suyu Tesis Geliştirme	İÇME SUYU	KÖYDES	İÇME SUYU	50.000,00			
4	Köy İçi Parke	YOL	KÖYDES	YOL	100.000,00			
5	Köy İçi Parke	YOL	KÖYDES	YOL	150.000,00	446.581,62	100%	
6	Köy İçi Parke	YOL	KÖYDES	YOL	140.000,00			
7	1 Km 1 Kat Asfalt	YOL	KÖYDES	YOL	150.000,00			
8	1 Km 1 Kat Asfalt	YOL	KÖYDES	YOL	150.000,00			
9	Yeşilova Grup Yolu 2 Kat Asfalt	YOL	KÖYDES	YOL	200.000,00	565.681,06	100%	
10	Yoncalı İçme Suyu Tesis Geliştirme	İÇME SUYU	KÖYDES	İÇME SUYU	50.000,00			
11	Enh Ve İshale Hattı	İÇME SUYU	KÖYDES	İÇME SUYU	100.000,00	209.356,49	100%	
12	Çörekli Mz İçme Suyu Tesis Geliştirme	İÇME SUYU	KÖYDES	İÇME SUYU	75.000,00			
13	Enh Ve İshale Hattı	İÇME SUYU	KÖYDES	İÇME SUYU	120.000,00	244.496,00	100%	
14	Enh Ve İshale Hattı	İÇME SUYU	KÖYDES	İÇME SUYU	100.000,00	273.170,00	100%	
15	İçme Suyu Tesis Geliştirme	İÇME SUYU	KÖYDES	İÇME SUYU	70.000,00			
16	Bezikan Mz İçme Suyu Tesis Geliştirme	İÇME SUYU	KÖYDES	İÇME SUYU	70.000,00	265.733,29	100%	
17	Şaman Mz Enh Ve İshale Hattı	İÇME SUYU	KÖYDES	İÇME SUYU	100.000,00	94.400,00	100%	
18	Köy İçi Parke/ SULAMA	İÇME SUYU	KÖYDES	İÇME SUYU	100.000,00	0,00	25%	
19	Bakacak Ve Bağarası İçme Suyu Tesis Geliştirme	İÇME SUYU	KÖYDES	İÇME SUYU	75.000,00	0,00	0%	
20	İçme Suyu Tesis Geliştirme	İÇME SUYU	KÖYDES	İÇME SUYU	80.000,00	0,00	0%	

FAALİYETE İLİŞKİN BİLGİ VE DEĞERLENDİRMELER

Köylere Hizmet Götürme Birliklerince Yapılan Yatırımlar

MADEN								
S.NO	YERİ	SEKTÖRÜ	YATIRIM ADI	BÜTÇE TÜRÜ	PROJE TUTARI	HARCAMA TUTARI	GERÇEKLEŞME	DÜŞÜNCELER
21	Yenimahalle Mz Köprü	İÇME SUYU	KÖYDES	İÇME SUYU	200.000,00	0,00	0%	
22	Sondaj Boru Değişimi	İÇME SUYU	KÖYDES	İÇME SUYU	100.000,00	0,00	0%	
23	Enh Güneş Enerjisi Yapımı	İÇME SUYU	KÖYDES	İÇME SUYU	321.389,50	0,00	0%	
24	Çevre düzenleme 1.800 m ² parke döşeme	YOL	KÖYDES	YOL	120.000,00			
25	Çevre düzenleme 1.800 m ² parke döşeme	YOL	KÖYDES	YOL	120.000,00			
26	Çevre düzenleme 4.000 m ² parke döşeme	YOL	KÖYDES	YOL	320.000,00			
27	Çevre düzenleme 1.800 m ² parke döşeme	YOL	KÖYDES	YOL	128.485,23	676.897,56	100%	
28	Çevre düzenleme 2.000 m ² parke döşeme	YOL	KÖYDES	YOL	125.000,00			
29	Çevre düzenleme 4.000 m ² parke döşeme	YOL	KÖYDES	YOL	320.000,00			
30	Sulama Su bendi ve dere geçidi yapımı	SULAMA	KÖYDES	SULAMA	125.000,00	127.440,00	100%	
31	Katı Atık çöp Toplama işi	GENEL	İL ÖZEL İDARE	GENEL	360.000,00	360.000,00	100%	
32	İş Makinası kiralama işi	GENEL	İL ÖZEL İDARE	GENEL	175.178,00	175.178,00	100%	
33	Hizmet binası bakım onarım işi	GENEL	İL ÖZEL İDARE	YOL	80.000,00	80.000,00	100%	

FAALİYETE İLİŞKİN BİLGİ VE DEĞERLENDİRMELER

Köylere Hizmet Götürme Birliklerince Yapılan Yatırımlar

MERKEZ								
S.NO	YERİ	SEKTÖRÜ	YATIRIM ADI	BÜTÇE TÜRÜ	PROJE TUTARI	HARCAMA TUTARI	GERÇEKLEŞME	DÜŞÜNCELER
1.	Günaçtı Köyü	İÇME SULARI	Günaçtı Köyü İçme Suyu Tesis Geliştirme (İnşaat + Ges)	KÖYDES	424.800,00	203.973,09	100%	
2.	Doğankuş Köyü	İÇME SULARI	Doğankuş Köyü İçme Suyu Tesis Geliştirme (İnşaat + Ges)	KÖYDES	612.973,42	602.868,37	100%	
3.	Nurali Köyü	İÇME SULARI	Nurali Köyü İçme Suyu Tesis Geliştirme (İnşaat +Ges)	KÖYDES	123.386,11	124.309,56	100%	
4.	Avcılı Köyü	İÇME SULARI	Avcılı Köyü İçme Suyu Tesis Bakım Onarımı (Enh.)	KÖYDES	39.294,00	39.294,00	100%	
5.	Beydoğmuş Köyü	İÇME SULARI	Beydoğmuş Köyü Hacıhasan Mezr. İçme Suyu Tesis Geliş. (İnş.)	KÖYDES	64.803,24	61.986,34	100%	
6.	Koçkale Köyü	İÇME SULARI	Koçkale Köyü İçme Suyu Tesis Geliştirme (İnşaat + Ges)	KÖYDES	159.623,79	159.397,23	100%	
7.	Sancaklı köyü	İÇME SULARI	Sancaklı Köyü İçme Suyu Tesis Geliştirme (İnşaat + Enh)	KÖYDES	90.606,30	90.606,30	100%	
8.	Yolüstü Köyü	İÇME SULARI	Yolüstü Köyü İçme Suyu Tesis Geliştirme (İnşaat)	KÖYDES	218.300,00	214.728,14	100%	
9.	Bağlarca Köyü	İÇME SULARI	Bağlarca Köyü İçme Suyu Tesis Geliştirme (İnşaat)	KÖYDES	74.926,46	89.743,20	100%	
10.	Sarıgül Köyü	İÇME SULARI	Sarıgül Köyü İçme Suyu Tesis Geliştirme (İnşaat / Ges)	KÖYDES	326.723,12	317.201,98	100%	
11.	Yalındamlar Köyü	İÇME SULARI	Yalındamlar Köyü İçme Suyu Tesis Geliştirme (İnşaat + Enh)	KÖYDES	344.219,45	349.323,07	100%	
12.	Koçharmanı Köyü	İÇME SULARI	Koçharman Köyü İçme Suyu Tesis Geliştirme (İnş+Ges)	KÖYDES	628.817,28	633.632,82	100%	
13.	Gözpınarı Köyü	İÇME SULARI	Gözpınarı Köyü İçme Suyu Tesis Geliştirme (İnşaat + Ges)	KÖYDES	307.063,14	303.018,10	100%	
14.	Çalica Köyü	İÇME SULARI	Çalica Köyü Yeni Cami Mez. İçme Suyu Tesis Geliş. (İnş+Ges)	KÖYDES	370.518,82	359.131,82	100%	
15.	Harmantepe köyü	İÇME SULARI	Harmantepe Köyü İçme Suyu Tesis Geliştirme (İnşaat)	KÖYDES	442.568,44		50%	2021 Yılında Devam Ediyor
16.	-	Jeofizik Etüt	Jeofizik Etüt Yapılması	KÖYDES	9.912,00	9.912,00	100%	

**2020****FAALİYET RAPORU****FAALİYETE İLİŞKİN BİLGİ VE DEĞERLENDİRMELER****Köylere Hizmet Götürme Birliklerince Yapılan Yatırımlar**

MERKEZ								
S.NO	YERİ	SEKTÖRÜ	YATIRIM ADI	BÜTÇE TÜRÜ	PROJE TUTARI	HARCAMA TUTARI	GERÇEKLEŞME	DÜŞÜNCELER
17.	Esenkent Köyü	SONDAJ AÇILMASI	Esenkent Köyü İçme Suyu Amaçlı Sondaj Kuyusu Açılması	KÖYDES	46.020,00	7.926,70	100%	
18.	Çalica Köyü	SONDAJ AÇILMASI	Çalica Köyü Yeni Cami Mez . İçme Suyu Amaçlı Sondaj Kuyu	KÖYDES	36.331,60	36.331,60	100%	
19.	Koçharmanı Köyü	SONDAJ AÇILMASI	Koçharman Köyü İçme Suyu Amaçlı Sondaj Kuyusu Açılması	KÖYDES	41.300,00	41.300,00	100%	
20.	Avcılı Köyü	SONDAJ AÇILMASI	Avcılı Köyü İçme Suyu Amaçlı Sondaj Kuyusu Açılması	KÖYDES	33.984,00	31.613,62	100%	
21.	Kavaktepe Köyü	SONDAJ AÇILMASI	Kavaktepe Köyü İçme Suyu Amaçlı Sondaj Kuyusu Açılması	KÖYDES	32.923,16	17.954,09	100%	
22.	Öksüzuşağı Köyü	SONDAJ AÇILMASI	Öksüzuşağı Köyü Kutuşağı Mez . İçme Suyu Amaçlı Sondaj Kuyu	KÖYDES	36.331,60	26.195,08	100%	
23.	Kurtdere Köyü	SONDAJ AÇILMASI	Kurtdere Köyü Hidolar, Koparoglu ve Kurtoğlu Mezrası İçme Suyu Amaçlı Sondaj Kuyusu Açılması	KÖYDES	36.331,60	36.331,60	100%	
24.	Hankendi Köyü	SONDAJ AÇILMASI	Hankendi Köyü İçme Suyu Amaçlı Sondaj Kuyusu Açılması	KÖYDES	71.390,00	70.143,92	100%	
25.	Gözebaşı Köyü	SONDAJ AÇILMASI	Gözebaşı Köyü İçme Suyu Amaçlı Sondaj Kuyusu Açılması	KÖYDES	32.923,16	19.655,59	100%	
26.	Gümüşbağlar Köyü	SONDAJ AÇILMASI	Gümüşbağlar Köyü İçme Suyu Amaçlı Sondaj Kuyusu Açılması	KÖYDES	37.170,00	24.924,55	100%	
27.	Bulutlu Köyü	KÖY YOLLARI	Merkez Bulutlu Köyü ek menfez yapımı	KÖYDES	190.374,27	217.941,86	100%	
28.	Beşik Köyü	KÖY YOLLARI	Merkez Beşik köyü istinat duvarı yapım işi	KÖYDES			100%	
29.	Esenkent Köyü	KÖY YOLLARI	Merkez Esenkent köyü menfez yapım işi	KÖYDES	352.230,00	352.200,44	100%	
30.	Kıraç-Güzelyalı Köyü	KÖY YOLLARI	Merkez Kıraç - Güzelyalı grup köyü menfez yapım işi	KÖYDES	273.598,76	273.452,78	100%	
31.	-	KÖY YOLLARI	Merkez Muhtelif köylerin yama yapılması (30 km)	KÖYDES	300.000,00	300.000,00	100%	
32.	İçme Köyü	KÖY YOLLARI	İçme Köyü Kilitli Parke Yapım İşİ	KÖYDES	413.885,00	468.943,80	100%	
33.	Şahaplı Köyü	KÜÇÜK ÖLÇEKLİ SULAMA	Şahaplı Köyü Sulama Tesisi Geliştirme İşİ	KÖYDES	113.610,40	126.147,90	100%	
34.	Çalica Köyü	KÜÇÜK ÖLÇEKLİ SULAMA	Çalica Köyü Cansızlar Mezrası Sulama Tesisi Yapım İşİ	KÖYDES	156.114,00	188.701,75	100%	
35.	Sakabaşı Köyü	KÜÇÜK ÖLÇEKLİ SULAMA	Sakabaşı Köyü Sulama Amaçlı Havuz Yapım İşİ	KÖYDES	76.832,95		100%	Hakediş Düzenlenmemiş

FAALİYETE İLİŞKİN BİLGİ VE DEĞERLENDİRMELER

Köylere Hizmet Götürme Birliklerince Yapılan Yatırımlar

PALU								
S.NO	YERİ	SEKTÖRÜ	YATIRIM ADI	BÜTÇE TÜRÜ	PROJE TUTARI	HARCAMA TUTARI	GERÇEKLEŞME	DÜŞÜNCELER
1	Palu İlçesi Köy Yolları	Ekskavatör Kiralama	Palu İlçesi Köy Yollarında Kullanılmak üzere 30 gün süre ile 1 adet Ekskavatör Kiralama işi	İl Özel İdaresi	57.024,00	45.028,80	100%	
2	Akbulut	İçme Suyu	Palu Akbulut köyü İsale Hattı İçme Suyu Geliştirme işi	KÖYDES	181.984,30		100%	
3	Akbulut	Kanalizasyon	Palu İlçesi Akbulut Jandarma Karakolu Kanalizasyon Tesisi İnşaatı işi	İl Özel İdaresi	34.090,77	37.760,00	100%	
4	Palu İlçesi Bakımevi	Yapı Onarım	Palu Bakımevi Onarım işi	İl Özel İdaresi	69.069,22		100%	
5	Burgudere	İçme Suyu	Palu Burgudere köyü İçme suyu Tesis Geliştirme işi	KÖYDES	176.597,37	139.476,00	100%	
6	Palu İlçesi Muhtelif köyleri	Çöp Kamyonu Kiralama	Palu İlçesi Muhtelif köylerindeki çöplerin toplanması için 12 ay süre ile Akaryakıtı İdarece Karşılancak olan 0-5 yaş arası 7m3 kapasiteli, hidrolik sıkıştırırmalı çöp kamyonu ile 6 adet işçi kiralama işi	İl Özel İdaresi	478.000,00		40%	
7	Palu İlçesi Köy Yolları	İçme Suyu	Palu İlçesi Köy Yollarında Kullanılmak üzere 60 gün (480 saat) Süre ile 2 Adet Ekskavatör ve 2 Adet Kamyon Kiralama işi	İl Özel İdaresi	296.064,00	383.490,18	100%	
8	Palu İlçesi Köy Yolları	Kamyon Kiralama	Palu İlçesi Köy Yollarında Kullanılmak üzere 10 gün süre ile 2 adet Kamyon Kiralama işi	İl Özel İdaresi	9.736,00	10.856,00	100%	
9	Güllüce	Ekskavatör Kiralama	Palu İlçesi Güllüce Köy Yolunda Kullanılmak üzere 30 Gün süre ile 1 adet Ekskavatör Kiralama işi.	KÖYDES	57.024,00	44.745,60	100%	
10	Güllüce	Yol	Palu İlçesi Güllüce Köyü 1. Kat Asfalt Yapımı için Stabilize , Temel Malzemesi ve Mıdır Temini Nakli ile Serme- Sulama -Sıkıştırma Yapım işi	KÖYDES	738.745,20	736.015,69	100%	

**2020****FAALİYET RAPORU****FAALİYETE İLİŞKİN BİLGİ VE DEĞERLENDİRMELER****Köylere Hizmet Götürme Birliklerince Yapılan Yatırımlar**

PALU								
S.NO	YERİ	SEKTÖRÜ	YATIRIM ADI	BÜTÇE TÜRÜ	PROJE TUTARI	HARCAMA TUTARI	GERÇEKLEŞME	DÜŞÜNCELER
11	Tarhana, Hasbey, Damlapınar, Altınöğçek, Arındık, Andılar, Umutkaya, Güllüce, Örgülü, Üçdeğirmenler, Kasil, Yeşilbayır, Yarıntepe, Karacabağ, Kayahisar	İçme Suyu	Palu Tarhana, Hasbey, Damlapınar, Altınöğçek, Arındık, Andılar, Umutkaya, Güllüce, Örgülü, Üçdeğirmenler, Kasil, Yeşilbayır, Yarıntepe, Karacabağ, Kayahisar köyleri içme suyu tesis bakım onarım işi. (1. Grup)	KÖYDES	438.058,53	376.779,33	100%	
12	Gömeçbağlar, Akyürek, Karataş, Keklikdere, Gümüşkaynak, Kayaönü, Bozcanak, Örencik, Baltaş, Seydili, Karasalkım	İçme Suyu	Palu Gömeçbağlar, Akyürek, Karataş, Keklikdere, Gümüşkaynak, Kayaönü, Bozcanak, Örencik, Baltaş, Seydili, Karasalkım köyleri içme suyu tesis bakım onarım işi. (2. Grup)	KÖYDES	537.798,55	468.353,42	100%	
13	Köklüce, Gökdere, Kırkbulak, Bölükelma, Büyükçaltı, Beydoğan, Atik, Gemtepe, Küçükçaltı	İçme Suyu	Palu Köklüce, Gökdere, Kırkbulak, Bölükelma, Büyükçaltı, Beydoğan, Atik, Gemtepe, Küçükçaltı köyleri içme suyu tesis bakım onarım işi. (3. Grup)Parke Yapım işi.	KÖYDES	155.481,65	150.792,70	100%	
14	Palu İlçesi Köy Yolları	Kazıcı Yükleyici Kiralama	Palu İlçesi Köy Yollarında Kullanılmak üzere 30 gün süre ile 1 adet Kazıcı Yükleyici Kiralama işi	İl Özel İdaresi	25.116,00		100%	
15	Palu İlçesi Köy Yolları ve İhtiyaç Olması Halinde Diğer İlçe Köy Yolları	Kamyon ve Kazıcı Yükleyici Kiralama	Palu İlçesi Köy Yollarında ve İhtiyaç Olması Halinde Diğer İlçe Köy Yollarında Karla Mücadele ve Yol Onarım Çalışmalarında Kullanılmak üzere 90 gün süre ile 1 adet Kazıcı Yükleyici ve 120 saat Kamyon Kiralama işi	İl Özel İdaresi	83.844,00		100%	

FAALİYETE İLİŞKİN BİLGİ VE DEĞERLENDİRMELER

Köylere Hizmet Götürme Birliklerince Yapılan Yatırımlar

PALU								
S.NO	YERİ	SEKTÖRÜ	YATIRIM ADI	BÜTÇE TÜRÜ	PROJE TUTARI	HARCAMA TUTARI	GERÇEKLEŞME	DÜŞÜNCELER
16	Palu İlçesi	Panel Çit	Palu İlçesi Küçük Camii Surp Lusovoriç Kilisesi Hazır Panel Uygulaması işi	Birlik	17.713,04	25.311,21	100%	
17	Palu İlçesi Köyleri	Boru Alımı	Palu İlçesi Muhtelif Köylerinde Kullanılmak Üzere Sulama Suyu Borusu Alım işi	Birlik	29.069,52	28.898,20	100%	
18	Köklüce	S.S.T.	Palu Köklüce Köyü S.S.T. Yapım işi	KÖYDES	123.954,07	126.879,50	100%	
19	Palu İlçesi Köyleri	Boru Alımı	Muhtelif Ebatlarda Korige Boru ve Bir Ucu Kendinden Muflu Spiral Sarımlı HDPE Boru Alım işi	İl Özel İdaresi	623.104,33		100%	
20	Palu İlçesi Köy Yolları	Pick-Up kiralama	Palu İlçesi muhtelif köy yollarında kullanılmak üzere 60 gün süre ile 1 Adet Pick-Up kiralama işi (Yakıt İdareye ve Şöför Yükleniciye ait olmak üzere) (4+1 Kişilik 4x2 Pikap) Kiralanması işi	İl Özel İdaresi	18.000,00	18.832,80	100%	
21	Palu İlçesi Köy Yolları	Pick-Up kiralama	Palu İlçesi muhtelif köy yollarında kullanılmak üzere 60 gün süre ile 1 Adet Pick-Up kiralama işi (Yakıt İdareye ait olmak üzere) (4+1 Kişilik 4x2 Pikap) Kiralanması işi	İl Özel İdaresi	9.820,00	10.620,00	100%	
22	Palu İlçesi Köy Yolları	Pick-Up kiralama	Palu İlçesi muhtelif köy yollarında kullanılmak üzere 60 gün süre ile 1 Adet Pick-Up kiralama işi (Yakıt İdareye ait olmak üzere) (4+1 Kişilik 4x2 Pikap) Kiralanması işi	İl Özel İdaresi	9.820,00		100%	
23	Palu İlçesi Köy Yolları	Pick-Up kiralama	Palu İlçesi muhtelif köy yollarında kullanılmak üzere 60 gün süre ile 1 Adet Pick-Up kiralama işi (Yakıt İdareye ait olmak üzere) (4+1 Kişilik 4x2 Pikap) Kiralanması işi	İl Özel İdaresi	9.820,00		100%	

FAALİYETE İLİŞKİN BİLGİ VE DEĞERLENDİRMELER

Köylere Hizmet Götürme Birliklerince Yapılan Yatırımlar

PALU								
S.NO	YERİ	SEKTÖRÜ	YATIRIM ADI	BÜTÇE TÜRÜ	PROJE TUTARI	HARCAMA TUTARI	GERÇEKLEŞME	DÜŞÜNCELER
24	Palu İlçesi Köy Yolları	Pick-Up kiralama	Palu İlçesi muhtelif köy yollarında kullanılmak üzere 60 gün süre ile 1 Adet Pick-Up kiralama işi (Yakıt İdareye ait olmak üzere) (4+1 Kişilik 4x2 Pikap) Kiralanması işi	İl Özel İdaresi	12.000,00		100%	
25	Palu İlçesi Köyleri	Boru Alımı	Muhtelif Ebatlarda 7 Kalem Korige Boru ve Bir Ucu Kendinden Muflu HDPE Esaslı Spiral Sarımlı (Tip 5) Boru Alım işi	İl Özel İdaresi	326.676,00	342.201,53	100%	
26	Tarhana	İstinat Duvarı	Palu İlçesi Tarhana köy içi yoluna Taş İstinat Duvarı Yapım işi	İl Özel İdaresi	150.152,39	153.390,28	100%	
27	Tarhana	İstinat Duvarı	Palu İlçesi Tarhana Köy içi Yolu Taş İstinat Duvarı Yapım işi	İl Özel İdaresi	118.444,04	104.999,74	100%	
28	Üçdeğirmenler Andırlar	Menfez	Palu Üçdeğirmenler köy yolu ve Andırlar İncecik Mezrası Box	İl Özel İdaresi	569.380,71			
29	Kasil- Yeşilbayır- Baltası	Yol	Palu İlçesi Kasil- Yeşilbayır- Baltası köyleri Kilitli Parke Yapım işi	İl Özel İdaresi	924.164,34		100%	
30			1 Adet 2020 Model " 0 Km " Sedan Taşıt Alımı işi	İl Özel İdaresi	366.666,67	395.005,00	100%	

FAALİYETE İLİŞKİN BİLGİ VE DEĞERLENDİRMELER

Köylere Hizmet Götürme Birliklerince Yapılan Yatırımlar

SİVRİCE								
S.NO	YERİ	SEKTÖRÜ	YATIRIM ADI	BÜTÇE TÜRÜ	PROJE TUTARI	HARCAMA TUTARI	GERÇEKLEŞME	DÜŞÜNCELER
1	Sivrice	İçmesuyu	Haftasar-Gökmenler Mezrası GES, ENH ve Terfi Hattı Yapım İşi	KÖYDES	140.000,00	139.814,66	100%	Tamamlandı
2	Sivrice	İçmesuyu	Nergize Köyü Köy İçi Şebeke ve Kaynak İlavesi	KÖYDES	100.000,00	175.876,64	100%	Tamamlandı
3	Sivrice	İçmesuyu	Gözeli Köyü İçmesuyu Güneş Enerjisi Sistemi Yapım İşi	KÖYDES	350.000,00	-	25%	İş Devam Ediyor
4	Sivrice	İçmesuyu	Akbuğday Köyü Elbistan Mezrası İçmesuyu Güneş Enerjisi Sistemi Yapım İşi	KÖYDES	130.000,00	-	25%	İş Devam Ediyor
5	Sivrice	İçmesuyu	Topaluşığı Köyü İçmesuyu Arıtma Tesisi Yapım İşi	KÖYDES	100.000,00	-	0%	Proje Aşamasında
6	Sivrice	İçmesuyu	Kavallı Köyü Ziyaret Mz. İçmesuyu Amaçlı Sondaj Kuyusu Açım İşi	KÖYDES	69.000,00	-	50%	İş Devam Ediyor
7	Sivrice	Köy Yolları	Günbalı-Mollaali Grup Yolu 1. Kat Asfalt Yapım İşi	KÖYDES	690.000,00	510.817,52	100%	Tamamlandı
8	Sivrice	Köy Yolları	Kavallı Köyü Ziyaret Mz. 1. Kat Asfalt Yapım İşi	KÖYDES	391.000,00	266.041,03	100%	Tamamlandı
9	Sivrice	Köy Yolları	Haftasar Köyü Karlık Mz. 1. Kat Asfalt Yapım İşi	KÖYDES	345.000,00	585.217,88	100%	Tamamlandı
10	Sivrice	Köy Yolları	Başkaynak Köyü Şehit Kabri Yolu Kilit Parke Çevre Düzenleme İşi	KÖYDES	250.000,00	-	85%	İş Devam Ediyor
11	Sivrice	Köy Yolları	Sürek Köyü Hazar Su Sporları Merkezi Kilitli Parke ve Taş Duvar Yapım İşi	KÖYDES	261.000,00	-	25%	İş Devam Ediyor
12	Sivrice	Köy Yolları	Köy Yollarında Kullanılmak Üzere 1 Ad. Kazıcı Yükleyici ve 1 Ad. Pickup Kiralama İşi	İL ÖZEL İDARESİ	124.464,00	138.201,60	100%	Tamamlandı

**2020****FAALİYET RAPORU****FAALİYETE İLİŞKİN BİLGİ VE DEĞERLENDİRMELER****Köylere Hizmet Götürme Birliklerince Yapılan Yatırımlar**

SİVRİCE								
S.NO	YERİ	SEKTÖRÜ	YATIRIM ADI	BÜTÇE TÜRÜ	PROJE TUTARI	HARCAMA TUTARI	GERÇEKLEŞME	DÜŞÜNCELER
13	Sivrice	Köy Yolları	Köy Yollarında Kullanılmak Üzere 1 Ad. Lastik Tekerlekli Yükleyici ve 1 Ad. Kamyon Kiralama İşi	İL ÖZEL İDARESİ	228.672,00	264.820,32	100%	Tamamlandı
14	Sivrice	Köy Yolları	Köy Yollarında Kullanılmak Üzere 3 Ad. Kamyon Kiralama İşi	İL ÖZEL İDARESİ	101.952,00	154.627,20	100%	Tamamlandı
15	Sivrice	Köy Yolları	Köy Yollarında Kullanılmak Üzere 1 Ad. Kazıcı Yükleyici Kiralama İşi	İL ÖZEL İDARESİ	75.348,00	83.010,64	100%	Tamamlandı
16	Sivrice	Köy Yolları	Deprem Nedeniyle 1 Ad. Kamyon ile 1 Ad. Kazıcı Yükleyici Kiralama İşi	İL ÖZEL İDARESİ	290.304,00	328.512,00	100%	Tamamlandı
17	Sivrice	Köy Yolları	Prefabrik Kent Saha Yapımı 1 Yükleyici, 8 Kamyon, 1 Silindir, 2 Ekskavatör, 1 Kazıcı Yükleyici, 1 Otoretreyler, 1 Greyder Kira İşi	İL ÖZEL İDARESİ	123.815,90	144.840,14	100%	Tamamlandı
18	Sivrice	Köy Yolları	Deprem Nedeniyle 1 Ad. Kamyon ile 1 Ad. Kazıcı Yükleyici Kiralama İşi	İL ÖZEL İDARESİ	36.288,00	41.248,08	100%	Tamamlandı
19	Sivrice	Köy Yolları	Ağır Hasarlı Konutların Yıkımı İçin 3 Ad. Kamyon ve 2 Ad. Ekskavatör Kiralama İşi	İL ÖZEL İDARESİ	241.380,00	275.762,93	100%	Tamamlandı
20	Sivrice	Köy Yolları	Deprem Nedeniyle 1 Ad. Ekskavatör Kiralama İşi	İL ÖZEL İDARESİ	61.355,28	61.355,28	100%	Tamamlandı
21	Sivrice	Köy Yolları	Deprem Nedeniyle 6 Kamyon, 1 Ekskavatör ve 1 Otoretreyler Kiralama İşi	İL ÖZEL İDARESİ	109.276,80	128.384,00	100%	Tamamlandı
22	Sivrice	Sulama	Muhtelif Köylere Muhtelif Ebatlara Sulama Borusu Alımı	KÖYDES	522.347,75	569.419,62	100%	Tamamlandı
23	Sivrice	Bina	Kaymakamlık Konutu Onarım İşi	İL ÖZEL İDARESİ	232.986,00	271.482,60	100%	Tamamlandı
24	Sivrice	Bina	Kaymakamlık Konutu İhata Duvarı Yapımı ve Mutfak Onarım İşi	İL ÖZEL İDARESİ	212.572,28	247.814,21	100%	Tamamlandı





Ş E H R İ N H E R Y E R İ N D E



YILLARA GÖRE KÖYDES ÖDENEKLERİNİN DAĞILIMI VE UYGULAMALARI

www.elazigozelidaresi.gov.tr



2020 FAALİYET RAPORU

FAALİYETE İLİŞKİN BİLGİ VE DEĞERLENDİRMELER

Yıllara Göre Köydes Ödeneklerinin Dağılımı Ve Uygulamaları

2020 YILI KÖYDES ÖDENEĞİNİN İLÇELERE GÖRE DAĞILIMI	
İLÇELER	ÖDENEĞİ (TL)
MERKEZ	6.503.651,00
AĞIN	402.105,08
ALACAKAYA	713.128,24
ARICAK	952.939,76
BASKİL	4.236.241,00
KARAKOÇAN	4.096.968,02
KEBAN	1.254.834,20
KOVANCILAR	4.092.648,61
MADEN	2.676.389,50
PALU	2.160.273,50
SİVRİCE	3.348.347,75
ORTAK ALIM	12.316.610,34
TOPLAM	42.754.137,00

YILLARA GÖRE KÖYDES ÖDENEĞİ	
YILI	ÖDENEĞİ (TL)
2005	2.618.700,00
2006	27.153.000,00
2007	24.620.000,00
2008	6.379.000,00
2009	6.379.000,00
2010	13.874.501,00
2011	13.326.344,00
2012	6.826.000,00
2013	11.325.000,00
2014	8.085.599,00
2015	8.733.004,00
2016	9.326.832,00
2017	25.709.042,00
2018	42.848.403,00
2019	42.754.137,00
2020	42.754.137,00
TOPLAM	292.712.699,00

2005 - 2019 YILLARI KÖYDES ÖDENEĞİNİN İLÇELERE GÖRE DAĞILIMI	
İLÇELER	ÖDENEĞİ (TL)
MERKEZ	48.501.836,94
AĞIN	3.237.710,80
ALACAKAYA	5.530.571,88
ARICAK	6.839.107,48
BASKİL	32.806.667,15
KARAKOÇAN	26.964.758,11
KEBAN	9.510.775,26
KOVANCILAR	26.554.608,16
MADEN	18.389.602,94
PALU	16.760.974,10
SİVRİCE	21.971.731,84
ORTAK ALIM	75.844.324,34
TOPLAM	292.712.699,00

FAALİYETE İLİŞKİN BİLGİ VE DEĞERLENDİRMELER

Yıllara Göre Köydes Ödeneklerinin Dağılımı Ve Uygulamaları

ELAZIĞ İLİ 2005 - 2020 YILLARI ARASI KÖYDES PROJESİ ÖDENEK DAĞILIMI											
YILI	KÖYYOLU		İÇMESUYU		TARIM		KANALİZASYON		TOPLAM		
	Proje Ad.	Ödenek TL.	Proje Ad.	Ödenek TL.	Proje Ad.	Ödenek TL.	Proje Ad.	Ödenek TL.	Proje Ad.	Ödenek TL.	Harcama (TL.)
2005	19	1.303.000,00	22	1.315.700,00	0	0,00	0	0,00	41	2.618.700,00	2.618.700,00
2006	515	6.633.498,00	461	18.512.000,00	12	724.005,00	17	1.283.497,00	1.005	27.153.000,00	27.153.000,00
2007	352	17.025.000,00	189	7.595.000,00	0	0,00	0	0,00	541	24.620.000,00	24.620.000,00
2008	117	3.579.000,00	102	2.800.000,00	0	0,00	0	0,00	219	6.379.000,00	6.379.000,00
2009	256	3.994.000,00	62	2.385.000,00	0	0,00	0	0,00	318	6.379.000,00	6.379.000,00
2010	163	8.491.501,00	92	4.333.000,00	17	1.050.000,00	0	0,00	272	13.874.501,00	13.874.501,00
2011	189	8.850.656,00	112	4.025.688,00	5	450.000,00	0	0,00	306	13.326.344,00	13.326.344,00
2012	61	3.698.000,00	44	3.128.000,00	0	0,00	0	0,00	105	6.826.000,00	6.826.000,00
2013	126	6.340.600,00	165	4.884.400,00	4	100.000,00	0	0,00	295	11.325.000,00	11.325.000,00
2014	38	4.372.819,00	116	3.567.780,00	1	30.000,00	1	115.000,00	156	8.085.599,00	8.085.599,00
2015	31	3.466.498,00	70	4.445.899,00	8	820.617,00	0	0,00	109	8.733.004,00	8.733.004,00
2016	21	3.136.563,00	83	5.660.815,00	3	529.454,00	0	0,00	107	9.326.832,00	9.326.832,00
2017	56	15.531.669,24	116	8.354.731,66	8	709.056,20	4	1.113.584,90	184	25.709.042,00	25.709.042,00
2018	78	20.907.606,36	199	15.742.747,00	49	3.510.584,93	9	2.687.464,71	335	42.848.403,00	42.848.403,00
2019	58	21.331.458,61	129	17.593.898,79	17	987.664,56	11	1.353.494,89	215	42.754.137,00	41.266.516,85
2020	52	21.318.284,98	80	13.521.310,81	8	1.313.196,61	6	1.631.220,44	146	42.754.137,00	37.784.012,84
TOPLAM	2.132	149.980.154,19	2.042	117.865.970,26	132	10.224.578,30	48	8.184.261,94	4.354	292.712.699,00	286.254.954,69

**2020****FAALİYET RAPORU****FAALİYETE İLİŞKİN BİLGİ VE DEĞERLENDİRMELER****Yıllara Göre Köydes Ödeneklerinin Dağılımı Ve Uygulamaları**

ELAZIĞ İLİ 2005 - 2020 YILLARI ARASI KÖYDES PROJESİ DAĞILIMI												
YILI	KÖYOLLARI						İÇMESULARI		TARIM	KANALİZASYON		
	I.Kat Asf.	II.Kat Asf.	Stabilize	Tesviye	Onarım	K.Parke	Menfez	Köprü	Yeni Tesis	Tesis Geliş.	Sulanan Alan	Ünite
2005	0,00	0,00	96,50	0,00	40,00	0,00	1	1	21	1	0	0
2006	328,50	305,70	741,40	93,60	127,50	0,00	7	3	333	128	350	17
2007	207,40	270,50	516,00	20,00	150,00	0,00	16	3	68	117	0	0
2008	20,30	7,00	184,70	21,30	53,30	0,00	10	1	16	86	0	0
2009	20,30	141,10	314,30	18,40	108,70	0,00	20	1	16	46	0	0
2010	79,60	0,00	196,10	0,00	0,00	0,00	26	1	13	64	1.345	0
2011	155,60	118,80	325,30	0,00	0,00	0,00	0	2	3	109	213	0
2012	0,00	1,00	126,90	3,00	109,80	0,00	2	1	6	56	0	0
2013	11,50	2,00	177,80	0,00	146,70	2.700,00	7	1	11	100	2	0
2014	3,80	8,00	40,20	0,00	38,00	0,00	21	1	2	93	20,0	1
2015	6,20	13,20	70,50	0,00	20,00	25.200,00	5	1	1	52	235	0
2016	1,00	35,00	0,00	0,00	16,00	48.000,00	1	1	3	80	32	0
2017	75,55	32,55	21,80	0,00	7,00	13.900,00	8	0	6	96	100	4
2018	0,00	0,00	15,80	0,00	33,40	145.080,00	15	0	7	192	328	9
2019	24,30	2,60	64,00	0,00	13,00	112.498,00	6	0	2	127	358	11
2020	22,70	6,00	0,00	0,00	23,40	78.211,00	7	0	1	149	206	6
TOPLAM	956,75	943,45	2.891,30	156,30	886,80	425.589,00	152	17	509	1.496	3.188,5	48

FAALİYETE İLİŞKİN BİLGİ VE DEĞERLENDİRMELER

Yıllara Göre Köydes Ödeneklerinin Dağılımı Ve Uygulamaları

2020 YILI SU VE KANAL HİZMETLERİ KÖYDES ÖDENEĞİ		
İLÇESİ	ÖDENEĞİ	HARCAMA
Merkez	4.693.651,00	3.542.785,41
Ağın	210.936,80	210.936,80
Alacakaya	713.128,24	713.128,24
Arıcak	589.771,41	546.377,76
Baskil	3.925.127,65	3.316.741,56
Karakoçan	2.681.968,02	2.420.725,94
Keban	361.059,94	357.519,94
Kovancılar	2.188.841,01	2.190.289,46
Maden	1.486.389,50	402.933,43
Palu	1.252.632,71	1.135.401,45
Sivrice	1.400.000,00	315.691,30
TOPLAM	19.503.506,28	15.152.531,29

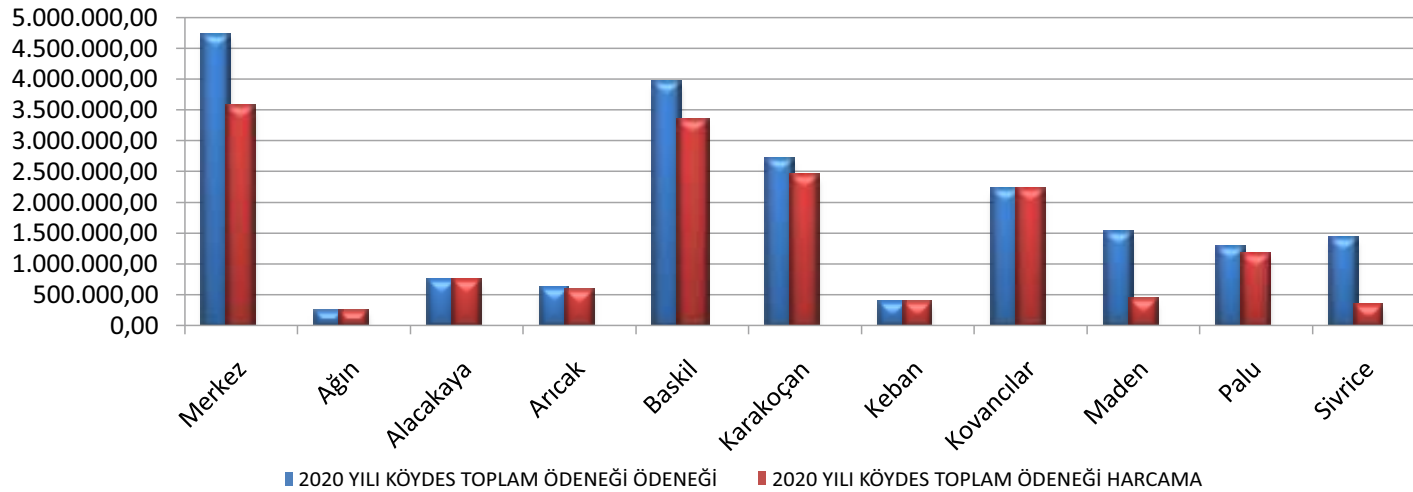

FAALİYETE İLİŞKİN BİLGİ VE DEĞERLENDİRMELER
Yıllara Göre Köydes Ödeneklerinin Dağılımı Ve Uygulamaları
2020 YILI YOL VE ULAŞIM HİZMETLERİ KÖYDES ÖDENEĞİ

İLÇESİ	ÖDENEĞİ	HARCAMA
Merkez	1.300.000,00	1.612.538,08
Ağın	191.168,28	191.168,28
Alacakaya	0,00	0,00
Arıcak	301.496,24	297.733,34
Baskil	70.714,00	70.714,00
Karakoçan	1.415.000,00	1.519.834,39
Keban	452.227,59	452.227,59
Kovancılar	1.903.807,60	1.902.359,15
Maden	1.090.000,00	812.262,06
Palu	780.761,29	780.761,29
Sivrice	1.426.000,00	1.362.076,46
TOPLAM	8.931.175,00	9.001.674,64

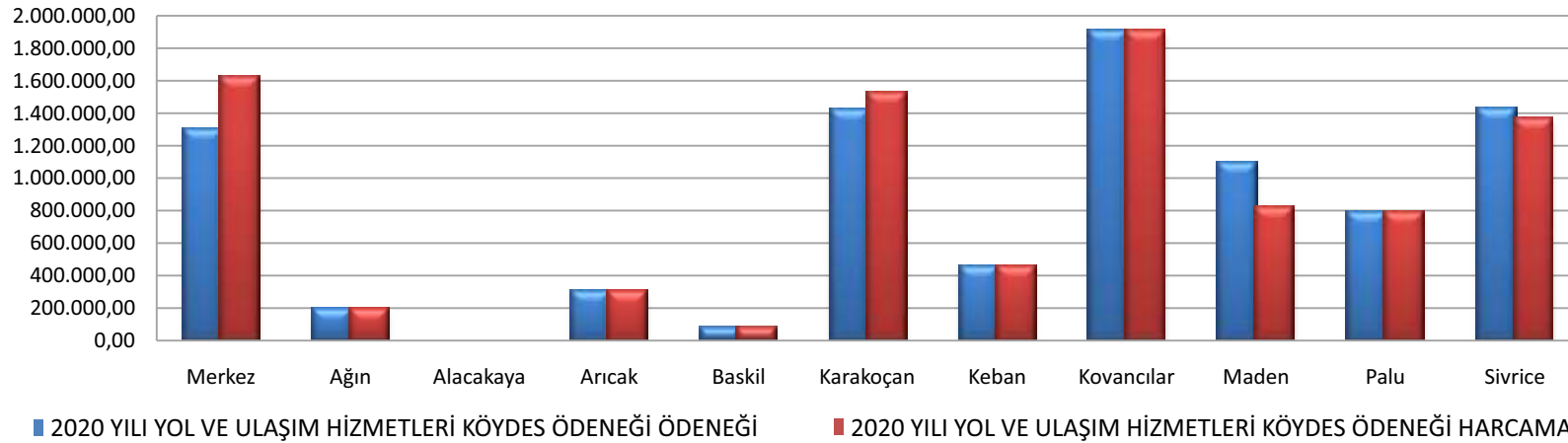

FAALİYETE İLİŞKİN BİLGİ VE DEĞERLENDİRMELER

Yıllara Göre Köydes Ödeneklerinin Dağılımı Ve Uygulamaları

2020 YILI TARIMSAL HİZMETLER KÖYDES ÖDENEĞİ		
İLÇESİ	ÖDENEĞİ	HARCAMA
Merkez	510.000,00	314.849,65
Ağın	0,00	0,00
Alacakaya	0,00	0,00
Arıcak	61.672,11	61.648,51
Baskil	240.399,35	240.399,35
Karakoçan	0,00	0,00
Keban	441.546,67	0,00
Kovancılar	0,00	0,00
Maden	100.000,00	0,00
Palu	126.879,50	126.879,50
Sivrice	522.347,75	569.419,60
TOPLAM	2.002.845,38	1.313.196,61

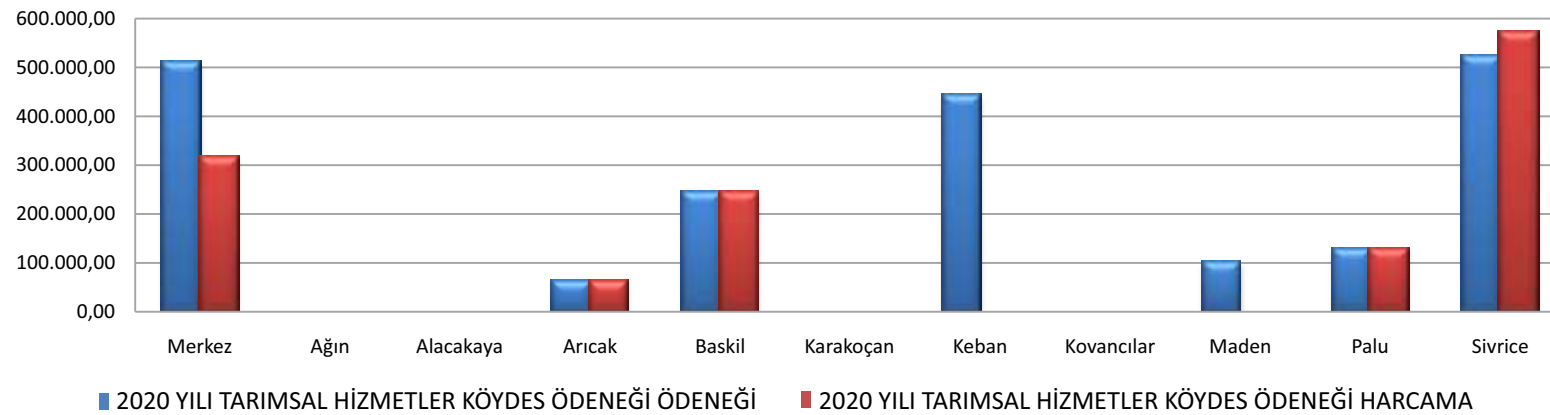

FAALİYETE İLİŞKİN BİLGİ VE DEĞERLENDİRMELER

Yıllara Göre Köydes Ödeneklerinin Dağılımı Ve Uygulamaları

2020 YILI KÖYDES TOPLAM ÖDENEĞİ			
İLÇESİ	ÖDENEĞİ	HARCAMA	
Merkez	6.503.651,00	5.470.173,14	
Ağın	402.105,08	402.105,08	
Alacakaya	713.128,24	713.128,24	
Arıcak	952.939,76	905.759,61	
Baskil	4.236.241,00	3.627.854,91	
Karakoçan	4.096.968,02	3.940.560,33	
Keban	1.254.834,20	809.747,53	
Kovancılar	4.092.648,61	4.092.648,61	
Maden	2.676.389,50	1.215.195,49	
Palu	2.160.273,50	2.043.042,24	
Sivrice	3.348.347,75	2.247.187,36	
TOPLAM	30.437.526,66	25.467.402,54	
Otak Alım	12.316.610,34	12.316.610,34	
GENEL TOPLAM	42.754.137,00	37.784.012,88	

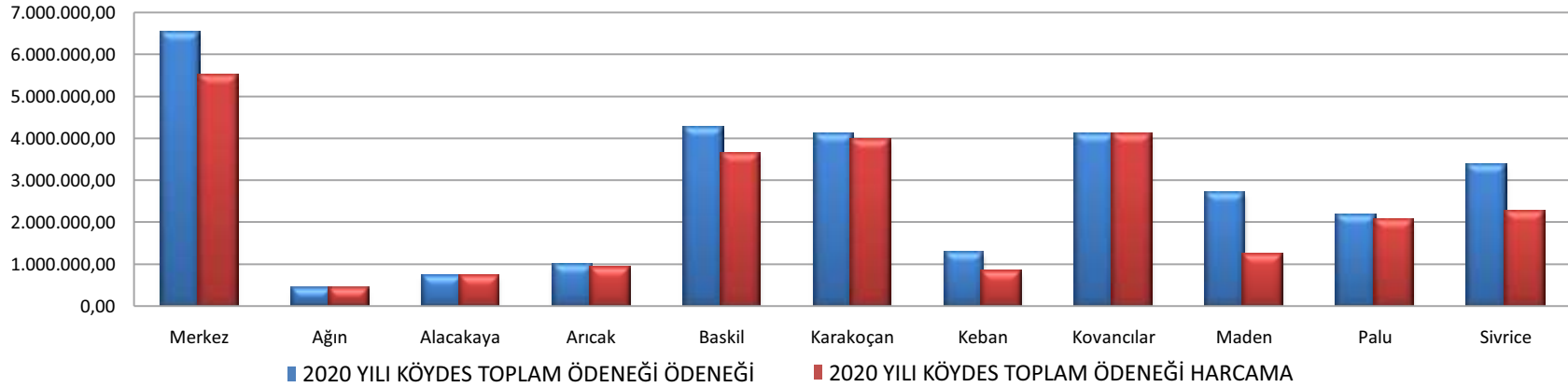

Ödenekler dahilinde bitmeyen işler 2021 yılında devam edecektir.

ŞEHİRİN HER YERİNDE



2020 YILINDA
ÖNE ÇIKAN PROJELERİMİZ

www.elazigozelidaresi.gov.tr

2020 YILINDA ÖNE ÇIKAN PROJELERİMİZ

MAKİNA İKMAL HİZMETLERİ

307 Köyde Düzenli olarak
ÇÖP-KATI ATIK TOPLAMA
çalışması yaptık

KATI ATIK TOPLAMA ORGANİZASYONU

İLÇE ADI	FAYDALANAN KÖY (Adet)
AĞIN	16
ALACAKAYA	10
ARICAK	10
BASKİL	8
KARAKOÇAN	33
KEBAN	13
KOVANCILAR	34
MADEN	17
PALU	30
SİVRİCE	3
MERKEZ	133
TOPLAM	307



2020 YILINDA ÖNE ÇIKAN PROJELERİMİZ

KÖYLERDE İLAÇLAMA HİZMETLERİ



İLAÇLANAN KÖY SAYISI

485

TOPLAM UYGULAMA

1.341

2020 YILINDA ÖNE ÇIKAN PROJELERİMİZ

PLAN - PROJE İNŞAAT HİZMETLERİ

İPEK YOLU GENÇLİK PROJESİ GENEL

PROJE BEDELİ (TL) 40.995.930,00

SÖZLEŞME BEDELİ (TL) 30.752.880,00

YAPILAN ÖDEME (TL) 26.380.637,37

FİZİKİ GERÇEKLEŞME (%) 100

İŞ BİTİM TARİHİ TEMMUZ 2020



2020 YILINDA ÖNE ÇIKAN PROJELERİMİZ

PLAN - PROJE İNŞAAT HİZMETLERİ

İl Özel İdaresi Sürsürü Mahallesi 76 ada 68 ve 69 Nolu Parseller İçerisinde AVM, Konut ve Cadde Dükkanları Kompleksi Kat Karşılığı Yapım İşi



ÖDENECEK MİKTAR (%10
İŞ ARTTIRIMI VE FİYAT
FARKLARI DAHİL)

İş Programı Dahilinde
Hakedişlere Esas Olarak Kat
İrtifakı Tapuları Kademeli
Olarak Serbest Bırakılacaktır.

İŞİN YAPIM SÜRESİ

5 YIL

İŞİN GERÇEKLEŞME %'Sİ

29

İŞ BİTİRİM TARİHİ

11.01.2023

2020 YILINDA ÖNE ÇIKAN PROJELERİMİZ

PLAN - PROJE İNŞAAT HİZMETLERİ

HARPUT DİYANET KÜLLİYESİ PROJESİ

SÖZLEŞME BEDELİ (TL) 58.723.000,00

YAPILAN ÖDEME 32.262.544,54

FİZİKİ GERÇEKLEŞME (%) 62,00

İŞ BİTİM TARİHİ EYLÜL 2021





AMATÖR SPOR KLÜPLERİNE MALZEME DAĞITIM TÖRENİ

Spora vereceğimiz mana, Gençliğe vereceğimiz mananın öz kardeşidir.

Peyami Sağa





**İl Özel İdaremiz tarafından
İlimizde faaliyet gösteren her
branştan 102 AMATÖR SPOR
KULUBÜ ne 1.320.000,00 TL
tutarında malzeme dağıtımı
yaptık.**



SPORTİF FAALİYETLERİMİZ



KADINLAR BASKETBOL SÜPER LİĞİ TAKIMIMIZ



Ş E H R İ N H E R Y E R İ N D E

**2020****FAALİYET RAPORU****FAALİYETE İLİŞKİN BİLGİ VE DEĞERLENDİRMELER****B- Performans Bilgileri**

2- Performans Sonuçları Tablosu

FAALİYETLERDEN SORUMLU HARCAMA BİRİMLERİNE İLİŞKİN GERÇEKLEŞME YÜZDELERİ

İdare Adı: Elazığ İl Özel İdaresi

Performans Hedefi	Faaliyetler	Sorumlu Birimler	Gerçekleşme Oranları
Planlama dönemi içerisinde personele temel, hazırlayıcı ve uygulama eğitimleri verilecek ve eğitimde süreklilik sağlanacaktır.	Kurumsal Kapasitenin Geliştirilmesi	İnsan Kaynakları ve Eğitim Müdürlüğü	Pandemi Nedeni İle Yapılamamıştır
Plan dönemi içerisinde ildeki mahalli hizmetlerin etkili ve verimli biçimde planlanması, uygulanması ve sunulmasında kurumlar arası işbirliği, katılımcılık, saydamlık ve hesap verebilirlik ilkeleri göz önünde bulundurularak güçlendirilecektir.	Mahalli İdareler ile koordinasyonun sağlanması	İnsan Kaynakları ve Eğitim Müdürlüğü - Destek Hizmetleri Müdürlüğü	Pandemi Nedeni İle Yapılamamıştır
Plan dönemi içerisinde Kurumun Makine Parkının Yenilenmesi tamamlanacaktır.	Makine Parkının Yenilenmesi	Makina İkmal Bakım ve Onarım Müdürlüğü	100 %
Plan dönemi içerisinde 1. Kat asfalt miktarı 2.755 km'den, 2.905 km'ye çıkarılarak 1.derece Köy Yollarında asfalt kaplama oranı % 61,0' dan % 64,5' km' ye çıkarılacaktır.	Kırsal Alt yapının Geliştirilmesi	Yol ve Ulaşım Hizmetleri Müdürlüğü	100 +%

FAALİYETE İLİŞKİN BİLGİ VE DEĞERLENDİRMELER

B- Performans Bilgileri

FAALİYETLERDEN SORUMLU HARCAMA BİRİMLERİNE İLİŞKİN GERÇEKLEŞME YÜZDELERİ

İdare Adı: Elazığ İl Özel İdaresi

Performans Hedefi	Faaliyetler	Sorumlu Birimler	Gerçekleşme Oranları
Plan dönemi içerisinde 1.dereceki 2.755 km Asfalt köy yollarında % 40,2 sinde Asfalt Yama Çalışması Yapılacaktır .	Kırsal Alt yapının Geliştirilmesi	Yol ve Ulaşım Hizmetleri Müdürlüğü	100+ %
Plan dönemi içerisinde 2.755 Km Asfalt kaplı yollarımızın % 5,2 sinde Onarım Çalışmaları Yapılacaktır .	Kırsal Alt yapının Geliştirilmesi	Yol ve Ulaşım Hizmetleri Müdürlüğü	100+ %
Plan dönemi içerisinde Stabilize kaplamalı köy yollarımızın % 30,7 'si iyileştirilecektir.	Kırsal Alt yapının Geliştirilmesi	Yol ve Ulaşım Hizmetleri Müdürlüğü	100+ %
Plan dönemi içerisinde köy yollarımızın % 5 ' inde Yeni Yol Çalışması Yapılacaktır .	Kırsal Alt yapının Geliştirilmesi	Yol ve Ulaşım Hizmetleri Müdürlüğü	100+ %
Plan dönemi içerisinde mevcut köy yollarının Alt Yapı Standartları İyileştirilecektir.	Kırsal Alt yapının Geliştirilmesi	Yol ve Ulaşım Hizmetleri Müdürlüğü	100+ %
Plan dönemi içerisinde mevcut köylerimizde İstinat Duvarı Çalışması Yapılacaktır .	Kırsal Alt yapının Geliştirilmesi	Yol ve Ulaşım Hizmetleri Müdürlüğü	100+ %

**2020****FAALİYET RAPORU****FAALİYETE İLİŞKİN BİLGİ VE DEĞERLENDİRMELER****B- Performans Bilgileri****FAALİYETLERDEN SORUMLU HARCAMA BİRİMLERİNE İLİŞKİN GERÇEKLEŞME YÜZDELERİ**

İdare Adı: Elazığ İl Özel İdaresi

Performans Hedefi	Faaliyetler	Sorumlu Birimler	Gerçekleşme Oranları
Plan dönemi içerisinde içme suyu ile kanalizasyon şebekeleri tamamlanmış ve çalışmalara katkı sağlayan köylerden % 20'sine köy ve köy içi yollarına kilitli parke yapılacaktır.	Kırsal Alt yapının Geliştirilmesi	Yol ve Ulaşım Hizmetleri Müdürlüğü	100+ %
2020-2024 yılları içerisinde hizmet alanımızda bulunan 550 köy ve 734 ünite olmak üzere 1.284 yerleşim yerinden içme suyu olmayan veya yetersiz olan 30 Nüfus ve/veya 7 hane ve üzerindeki bütün yerleşim birimleri şebekeli ve sağlıklı içme suyuna kavuşturulacaktır.	Yeni Tesis Yapımı	Su ve Kanal Hizmetleri Müdürlüğü	100 %
2020-2024 yılları arasında kapalı şebeke tesisi bulunan köylerin % 5'inde kaynak araştırma ve tesis geliştirme çalışmaları yapılarak , tesisleri sağlıklı bir yapıya kavuşturmak.	Sondaj/Drenaj ve Tesis Geliştirme Çalışmaları	Su ve Kanal Hizmetleri Müdürlüğü	100+ %
Plan dönemi içerisinde kapalı şebeke içme suyu bulunan, topografik yapısı uygun olan ve mahalli katkı sağlayan büyük yerleşim yerlerine öncelik verilerek, köyler kanalizasyon şebekesine ve doğal arıtma tesislerine kavuşturulacaktır.	Kanalizasyon/Arıtma Tesisi/Bakım Onarım Yapımı	Su ve Kanal Hizmetleri Müdürlüğü	100+ %

FAALİYETE İLİŞKİN BİLGİ VE DEĞERLENDİRMELER

B- Performans Bilgileri

FAALİYETLERDEN SORUMLU HARCAMA BİRİMLERİNE İLİŞKİN GERÇEKLEŞME YÜZDELERİ

İdare Adı: Elazığ İl Özel İdaresi

Performans Hedefi	Faaliyetler	Sorumlu Birimler	Gerçekleşme Oranları
Plan dönemi içerisinde Kırsal alanında ülkenin ulusal politikalarına paralel olarak dengeli, çevreye uyumlu, sürdürülebilir bir kırsal kalkınma amacıyla alt yapı yatırımlarının katılımcı bir anlayışla gerçekleştirilmesi, küresel ısınma ve bunun neden olduğu iklim değişikliğinin ülkemiz ve ilimizdeki etkisini de göz önüne alarak, azalan toprak ve su kaynaklarının en ekonomik ve en verimli biçimde kullanılmasının sağlanması için sulanabilir arazilerin sulamaya açılması sağlanacaktır.	Sulama amaçlı Havuz ve Kanalet yapılması	Tarımsal Hizmetler Müdürlüğü	86 %
Plan dönemi içerisinde Hayvan içme suyu tesislerine ihtiyaç olan bölgelerde projelendirilmesi, uygulanması ve ilimiz hayvancılığının geliştirilmesine katkı sunulacaktır.	Hayvan İçme suyu Göleti Yapılması	Tarımsal Hizmetler Müdürlüğü	100 %
Plan dönemi içerisinde tarımsal verimliliğin ve ürün çeşitliliğini artırmak amacıyla arazi toplulaştırmasına muvafakat veren köylerin tesislerinin öncelik verilerek sulama suyu bulunan bölgelerde sulanabilir arazilerin sulamaya açılması sağlanacaktır.	Drenaj yapılması	Tarımsal Hizmetler Müdürlüğü	93 %
Plan dönemi içerisinde tarımsal verimliliğin ve ürün çeşitliliğini artırmak amacıyla arazi toplulaştırmasına muvafakat veren köylerin tesislerinin öncelik verilerek Sulama Suyu ve Hayvan İçme Suyu Tesisleri bulunan bölgelerde gerekli Bakım Onarım çalışmaları yapılacaktır.	Sulama ve Hayvan İçme Suyu Tesis Bakım Onarımı	Tarımsal Hizmetler Müdürlüğü	100 %

**2020****FAALİYET RAPORU****FAALİYETE İLİŞKİN BİLGİ VE DEĞERLENDİRMELER****B- Performans Bilgileri****FAALİYETLERDEN SORUMLU HARCAMA BİRİMLERİNE İLİŞKİN GERÇEKLEŞME YÜZDELERİ****İdare Adı: Elazığ İl Özel İdaresi**

Performans Hedefi	Faaliyetler	Sorumlu Birimler	Gerçekleşme Oranları
Plan dönemi içerisinde ilaçlama ile ilimiz merkez ilçe ve ilçelere bağlı köylerin - kırsal kesimin yaşam kalitesini arttırmak için doğal dengeye zarar vermeden zararlı böcekler-sinekler ve kokulara karşı il geneli ilaçlama yapılması sağlanacaktır.	İlaçlama Yapımı	Tarımsal Hizmetler Müdürlüğü	100 %
Plan dönemi içerisinde Tarımsal Verimliliğin ve Ürün Çeşitliliğini Artırılması ve Desteklenmesi amacıyla projelerle gerekli destek verilecektir.	Fide ve Tohum Alımı	Tarımsal Hizmetler Müdürlüğü	100 %
Plan dönemi içerisinde Tarımsal üretimde örgütlenmeleri geliştirmek maksadı ile kooperatifleşme ve üretici birliklerinin kurulması, yaygınlaştırılması, kooperatifleşen bölgelerde güneş enerjili tesislerin kurulması, örgütlü üretime geçen bölgelerin tesis bakım onarımlarının yapılması sağlanacaktır.	Kooperatiflerin Desteklenmesi	Tarımsal Hizmetler Müdürlüğü	100 %
Plan dönemi içerisinde Ticari amaçlı ürün yetiştiriciliği kapsamında direkt üretime ve ekonomiye dönük katma değeri yüksek Su Ürünleri Yetiştiriciliğinin Gelişimi için gerekli destek sağlanacaktır.	Su Ürünleri Yetiştiriciliğinin Desteklenmesi	Tarımsal Hizmetler Müdürlüğü	100 %

FAALİYETE İLİŞKİN BİLGİ VE DEĞERLENDİRMELER

B- Performans Bilgileri

FAALİYETLERDEN SORUMLU HARCAMA BİRİMLERİNE İLİŞKİN GERÇEKLEŞME YÜZDELERİ

İdare Adı: Elazığ İl Özel İdaresi

Performans Hedefi	Faaliyetler	Sorumlu Birimler	Gerçekleşme Oranları
Plan dönemi içerisinde Kar marjı yüksek üretimlerden olan bal üretimi için arıcılığın desteklenmesi, çiçeklerinden bal yapılan bitki desenlerinin doğal ortamda korunması ve çoğaltılması için projelerin geliştirilmesi, profesyonelce arıcılık yapan üreticilerle ortak projeler geliştirilerek ana arı dağıtımı yapılması, eğitimlerin planlanması ve desteklenmesi sağlanacaktır.	Arıcılığın Desteklenmesi	Tarımsal Hizmetler Müdürlüğü	100 %
İmar Planları Yapılmış Kapanan Belde Belediye Sınırları İçerisindeki Alanlarda Şuurlandırma Çalışmaları Yapılacaktır.	Şuurlandırma çalışmaları yapılması	İmar ve Kentsel İyileştirme Müdürlüğü	100 %
Plan Dönemi içerisinde Modern ve Konforlu Yaşam alanları oluşturma adına Köylerimizde Çöp Toplama Hizmetleri Yapılacaktır.	Çöp Toplama Hizmetlerinin yapılması	Makina İkmal Bakım ve Onarım Müdürlüğü	100+ %

3- Performans Bilgi Sisteminin Değerlendirmesi

FAALİYETLERDEN SORUMLU HARCAMA BİRİMLERİNE İLİŞKİN GERÇEKLEŞME YÜZDELERİ

İdare Adı: Elazığ İl Özel İdaresi

Performans Hedefi	Faaliyetler	Sorumlu Birimler	Gerçekleşme Oranları
İlimizin 1. ve 2. Derece deprem kuşağı içerisinde yer almasından dolayı Plan Dönemi içerisinde Riskli Alanlar içerisinde yer alan bölgelerde alternatif Afet Servis Yolları Yapılacaktır .	Afet servis yolu yapımı	İl Afet ve Acil Durum Müdürlüğü	Deprem ve Pandemi Nedeni İle Yapılamamıştır
Planlama dönemi sonuna kadar İlimiz Geneli Temel Eğitim Faaliyeti Veren Okullarımızı Normal Eğitime Geçirerek Sınıf Mevcutlarındaki Öğrenci Sayısı 30' un Altına Düşürülecektir.	44 adet derslik yapımı	Plan Proje Yatırım ve İnşaat Müdürlüğü	100 %
Planlama dönemi sonuna kadar İlimiz Geneli Temel Eğitim Faaliyeti Veren Okullarımızın Donanım İhtiyaçlarını karşılamak.	Okulların donanım ihtiyacının giderilmesi	İl Milli Eğitim Müdürlüğü	100 %
Planlama dönemi içerisinde Harput'ta başlatılan arkeolojik kazılar devam ettirilerek, tarihi değerler gün ışığına çıkartılacak, müzelerde veya buldukları mekânda sergilenecektir.	Harput Kale kazılarının yapılması	İl Kültür ve Turizm Müdürlüğü	100 %
Planlama dönemi içerisinde ilimizin kültür ve turizm alanlarını Ülkemizde ve Uluslararası düzeyde tanıtımının yapılması.	İlimizin tanıtılması	İl Kültür ve Turizm Müdürlüğü	90 %

Not: Yüzdeyüzün üzerindeki performans notlarına (+) eklenmiştir.



KURUMSAL KABİLİYET VE KAPASİTENİN DEĞERLENDİRİLMESİ

A. Üstünlükler

- Valimizin Başkanlığında, tüm kamu kurum ve kuruluşlarını kapsayan yatırım izleme, değerlendirme işbirliği ve koordinasyon toplantılarının yapılması,
- Paydaşlarımızla şehrimizde uzlaşma kültürünün olması,
- İdari ve mali özerkliğinin olması,
- Katılımcı bir yapıya sahip olması,
- Bütçesini kendisinin yapması ve İl Genel Meclisinin onaylaması,
- Vatandaşın hizmet taleplerinin İl Genel Meclisi üyeleri, ilçe kaymakamlıkları, köy muhtarları ve vatandaşlar tarafından kuruma ulaştırılması,
- Araç takip sistemi ile araç sevklerinin takip edilmesi,
- Teknik kadromuzun kalifiye Köy Hizmetleri bölge müdürlüğü geleneğinden gelen çözümücü yapısı.
- Yeni araç temini.
- Altyapı işlerimizin yol ve içme suyu anlamında büyük oranda çözülmüş olması.
- Kurumumuzun deprem sürecinde olduğu gibi şehrin her köşesindeki işlere yetişebilecek güçte oluşu
- Yatırım A.Ş. sayesinde gelir getirici kaynakların sağlanması.
- AB proje ofisimiz.
- Bilim Merkezimiz.

B. Zayıflıklar

- İçme suyu kaynaklarının yetersizliği ve yeni kaynak arayışlarındaki sıkıntılar
- İdareye gelir getirici yeni kaynakların sağlanamaması,
- Hizmet içi eğitimde yaşanan eksiklikler
- Hedeflenen yatırımlar için daha fazla ödeneye ihtiyaç duyulması
- Yatırım önceliklendirilmesinde yaşanan sorunlar.
- Deprem ve virüs salgını nedeniyle köy nüfuslarının artması, sebebiyle oluşan ihtiyaç çeşitliliğine yeterli cevap veremememiz. (Çöp toplama vb.)
- Atölyemiz 'de eksilen kalifiye elemanların eksikliğini gidermek için serbest piyasada araç tamirine ödeneğin fazla aktarılması.
- Acilen yapılan işlerin hataya açık olması.

ÖNERİ VE TEDBİRLER

Kırsal altyapı hizmetleri özellikle 2005 yılında ülkenin tamamında başlatılan KÖYDES projesi ile büyük bir atılım göstermiştir. İlimize ait köyler hem ülke, hem de bölge genelinde ortalamanın üzerinde hizmet almıştır.

Yol sektöründe asfalt miktarı (4.579,21 Km'nin 2.824,81 Km'si) % 61,68'dir. (Bölge ve ülke ortalamasının üstündedir). İçme suyu sektöründe ise köylerin (549) % 99,64'ü şebekeli olup, merkezlerde bu oran %98 civarında olmakla beraber çeşmelilerin % 95 den fazlası 7 hane üzerindedir. Sulama suyu tesisleri ve köy içi parke yapımına yeteri kadar ödenek ayrılmadığı için istenilen seviyede değildir.

Ayrıca yerelde yatırım programının İl Genel Meclis tarafından yapılması hızlilik, yerindelik ihtiyaçlarının tespiti açısından oldukça önemli olmakla beraber, yatırım programının bütçeyle orantılı ve stratejik plana uyumlu olması için İl Genel Meclis üyelerinin ilgilendirilmeleri sistemin yürümesi açısından oldukça önemlidir.

Ş E H R İ N H E R Y E R İ N D E



İÇ KONTROL GÜVENCE BEYANLARI



www.elazigozelidaresi.gov.tr



İÇ KONTROL GÜVENCE BEYANLARI

VALİ BEYANI

İÇ KONTROL GÜVENCE BEYANI

Üst Yönetici olarak yetkim dâhilinde;

Bu raporda yer alan bilgilerin güvenilir, tam ve doğru olduğunu beyan ederim.

Bu raporda açıklanan faaliyetler için idare bütçesinden harcama birimimize tahsis edilmiş kaynakların etkili, ekonomik ve verimli bir şekilde kullanıldığını, görev ve yetki alanım çerçevesinde iç kontrol sisteminin idari ve mali kararlar ile bunlara ilişkin işlemlerin yasallık ve düzenliliği hususunda yeterli güvenceyi sağladığını ve harcama birimimizde süreç kontrolünün etkin olarak uygulandığını bildiririm.

Bu güvence, harcama yetkilisi olarak sahip olduğum bilgi ve değerlendirmeler, benden önceki harcama yetkilisinden almış olduğum bilgiler, iç kontroller, iç denetçi raporları ile Sayıştay raporları gibi bilgim dâhilindeki hususlara dayanmaktadır.

Burada raporlanmayan, idarenin menfaatlerine zarar veren herhangi bir husus hakkında bilgim olmadığını beyan ederim. (ELAZIĞ .../01/2021)

Erkaya YIRIK
Elazığ Valisi

İÇ KONTROL GÜVENCE BEYANI

İÇ KONTROL GÜVENCE BEYANI

Harcama yetkilisi olarak yetkim dâhilinde;

Bu raporda yer alan bilgilerin güvenilir, tam ve doğru olduğunu beyan ederim.

Bu raporda açıklanan faaliyetler için idare bütçesinden harcama birimimize tahsis edilmiş kaynakların etkili, ekonomik ve verimli bir şekilde kullanıldığını, görev ve yetki alanım çerçevesinde iç kontrol sisteminin idari ve mali kararlar ile bunlara ilişkin işlemlerin yasalılık ve düzenliliği hususunda yeterli güvenceyi sağladığını ve harcama birimimizde süreç kontrolünün etkin olarak uygulandığını bildiririm.

Bu güvence, harcama yetkilisi olarak sahip olduğum bilgi ve değerlendirmeler, benden önceki harcama yetkilisinden almış olduğum bilgiler, iç kontroller, iç denetçi raporları ile Sayıştay raporları gibi bilgim dâhilindeki hususlara dayanmaktadır.

Burada raporlanmayan, idarenin menfaatlerine zarar veren herhangi bir husus hakkında bilgim olmadığını beyan ederim. (ELAZIĞ .../01/2021)

Ali ŞİŞ
Genel Sekreter

İÇ KONTROL GÜVENCE BEYANI

Harcama yetkilisi olarak yetkim dâhilinde;

Bu raporda yer alan bilgilerin güvenilir, tam ve doğru olduğunu beyan ederim.

Bu raporda açıklanan faaliyetler için idare bütçesinden harcama birimimize tahsis edilmiş kaynakların etkili, ekonomik ve verimli bir şekilde kullanıldığını, görev ve yetki alanım çerçevesinde iç kontrol sisteminin idari ve mali kararlar ile bunlara ilişkin işlemlerin yasalılık ve düzenliliği hususunda yeterli güvenceyi sağladığını ve harcama birimimizde süreç kontrolünün etkin olarak uygulandığını bildiririm.

Bu güvence, harcama yetkilisi olarak sahip olduğum bilgi ve değerlendirmeler, benden önceki harcama yetkilisinden almış olduğum bilgiler, iç kontroller, iç denetçi raporları ile Sayıştay raporları gibi bilgim dâhilindeki hususlara dayanmaktadır.

Burada raporlanmayan, idarenin menfaatlerine zarar veren herhangi bir husus hakkında bilgim olmadığını beyan ederim. (ELAZIĞ .../01/2021)

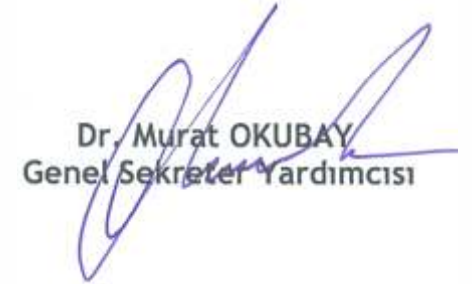
Dr. Murat OKUBAY
Genel Sekreter Yardımcısı



İÇ KONTROL GÜVENCE BEYANLARI

İÇ KONTROL GÜVENCE BEYANI

MALİ HİZMETLER BİRİM YÖNETİCİSİNİN BEYANI

Mali Hizmetler Birim Yöneticisi olarak yetkim dâhilinde;

Bu idarede, faaliyetlerin mali yönetim ve kontrol mevzuatı ile diğer mevzuata uygun olarak yürütüldüğünü, kamu kaynaklarını etkili, ekonomik ve verimli bir şekilde kullanılmasını temin etmek üzere iç kontrol süreçlerinin işletildiğini, izlendiğini ve gerekli tedbirlerin alınması için düşünce ve önerilerimin zamanında üst yöneticiye raporlandığını beyan ederim.

İdaremizin 2019 yılı faaliyet raporunu Mali Bilgiler bölümünde yer alan bilgilerin güvenilir, tam ve doğru olduğunu teyit ederim. (ELAZIĞ .../01/2021)

İlhami ŞAHİN
Mali Hizmetler Müdürü

İÇ KONTROL GÜVENCE BEYANI

Harcama yetkilisi olarak yetkim dâhilinde;

Bu raporda yer alan bilgilerin güvenilir, tam ve doğru olduğunu beyan ederim.

Bu raporda açıklanan faaliyetler için idare bütçesinden harcama birimimize tahsis edilmiş kaynakların etkili, ekonomik ve verimli bir şekilde kullanıldığını, görev ve yetki alanım çerçevesinde iç kontrol sisteminin idari ve mali kararlar ile bunlara ilişkin işlemlerin yasal ve düzenliliği hususunda yeterli güvenceyi sağladığını ve harcama birimimizde süreç kontrolünün etkin olarak uygulandığını bildiririm.

Bu güvence, harcama yetkilisi olarak sahip olduğum bilgi ve değerlendirmeler, benden önceki harcama yetkilisinden almış olduğum bilgiler, iç kontroller, iç denetçi raporları ile Sayıştay raporları gibi bilgim dâhilindeki hususlara dayanmaktadır.

Burada raporlanmayan, idarenin menfaatlerine zarar veren herhangi bir husus hakkında bilgim olmadığını beyan ederim. (ELAZIĞ .../01/2021)

İlhami ACAR
Destek Hizmetleri Müdürü V.

İÇ KONTROL GÜVENCE BEYANI

İÇ KONTROL GÜVENCE BEYANI

Harcama yetkilisi olarak yetkim dâhilinde;

Bu raporda yer alan bilgilerin güvenilir, tam ve doğru olduğunu beyan ederim.

Bu raporda açıklanan faaliyetler için idare bütçesinden harcama birimimize tahsis edilmiş kaynakların etkili, ekonomik ve verimli bir şekilde kullanıldığını, görev ve yetki alanım çerçevesinde iç kontrol sisteminin idari ve mali kararlar ile bunlara ilişkin işlemlerin yasalık ve düzenliliği hususunda yeterli güvenceyi sağladığını ve harcama birimimizde süreç kontrolünün etkin olarak uygulandığını bildiririm.

Bu güvence, harcama yetkilisi olarak sahip olduğum bilgi ve değerlendirmeler, benden önceki harcama yetkilisinden almış olduğum bilgiler, iç kontroller, iç denetçi raporları ile Sayıştay raporları gibi bilgim dâhilindeki hususlara dayanmaktadır.

Burada raporlanmayan, idarenin menfaatlerine zarar veren herhangi bir husus hakkında bilgim olmadığını beyan ederim. (ELAZIĞ .../01/2021)

Adnan ÇEKER
Emlak ve İstimlak Müdürü

İÇ KONTROL GÜVENCE BEYANI

Harcama yetkilisi olarak yetkim dâhilinde;

Bu raporda yer alan bilgilerin güvenilir, tam ve doğru olduğunu beyan ederim.

Bu raporda açıklanan faaliyetler için idare bütçesinden harcama birimimize tahsis edilmiş kaynakların etkili, ekonomik ve verimli bir şekilde kullanıldığını, görev ve yetki alanım çerçevesinde iç kontrol sisteminin idari ve mali kararlar ile bunlara ilişkin işlemlerin yasalık ve düzenliliği hususunda yeterli güvenceyi sağladığını ve harcama birimimizde süreç kontrolünün etkin olarak uygulandığını bildiririm.

Bu güvence, harcama yetkilisi olarak sahip olduğum bilgi ve değerlendirmeler, benden önceki harcama yetkilisinden almış olduğum bilgiler, iç kontroller, iç denetçi raporları ile Sayıştay raporları gibi bilgim dâhilindeki hususlara dayanmaktadır.

Burada raporlanmayan, idarenin menfaatlerine zarar veren herhangi bir husus hakkında bilgim olmadığını beyan ederim. (ELAZIĞ .../01/2021)

Selin Deniz AKDENİZ KIŞLA
Hukuk Müşaviri



İÇ KONTROL GÜVENCE BEYANLARI

İÇ KONTROL GÜVENCE BEYANI

İÇ KONTROL GÜVENCE BEYANI

Harcama yetkilisi olarak yetkim dâhilinde;

Bu raporda yer alan bilgilerin güvenilir, tam ve doğru olduğunu beyan ederim.

Bu raporda açıklanan faaliyetler için idare bütçesinden harcama birimimize tahsis edilmiş kaynakların etkili, ekonomik ve verimli bir şekilde kullanıldığını, görev ve yetki alanım çerçevesinde iç kontrol sisteminin idari ve mali kararlar ile bunlara ilişkin işlemlerin yasalık ve düzenliliği hususunda yeterli güvenceyi sağladığını ve harcama birimimizde süreç kontrolünün etkin olarak uygulandığını bildiririm.

Bu güvence, harcama yetkilisi olarak sahip olduğum bilgi ve değerlendirmeler, benden önceki harcama yetkilisinden almış olduğum bilgiler, iç kontroller, iç denetçi raporları ile Sayıştay raporları gibi bilgim dâhilindeki hususlara dayanmaktadır.

Burada raporlanmayan, idarenin menfaatlerine zarar veren herhangi bir husus hakkında bilgim olmadığını beyan ederim. (ELAZIĞ .../01/2021)

Nusret CANPOLAT
İmar ve Kentsel İyileştirme Müdürü V.

İÇ KONTROL GÜVENCE BEYANI

Harcama yetkilisi olarak yetkim dâhilinde;

Bu raporda yer alan bilgilerin güvenilir, tam ve doğru olduğunu beyan ederim.

Bu raporda açıklanan faaliyetler için idare bütçesinden harcama birimimize tahsis edilmiş kaynakların etkili, ekonomik ve verimli bir şekilde kullanıldığını, görev ve yetki alanım çerçevesinde iç kontrol sisteminin idari ve mali kararlar ile bunlara ilişkin işlemlerin yasalık ve düzenliliği hususunda yeterli güvenceyi sağladığını ve harcama birimimizde süreç kontrolünün etkin olarak uygulandığını bildiririm.

Bu güvence, harcama yetkilisi olarak sahip olduğum bilgi ve değerlendirmeler, benden önceki harcama yetkilisinden almış olduğum bilgiler, iç kontroller, iç denetçi raporları ile Sayıştay raporları gibi bilgim dâhilindeki hususlara dayanmaktadır.

Burada raporlanmayan, idarenin menfaatlerine zarar veren herhangi bir husus hakkında bilgim olmadığını beyan ederim. (ELAZIĞ .../01/2021)

Gıyasettin DAĞ
İnsan Kaynakları ve Eğitim Müdürü V.

İÇ KONTROL GÜVENCE BEYANI

İÇ KONTROL GÜVENCE BEYANI

Harcama yetkilisi olarak yetkim dâhilinde;

Bu raporda yer alan bilgilerin güvenilir, tam ve doğru olduğunu beyan ederim.

Bu raporda açıklanan faaliyetler için idare bütçesinden harcama birimimize tahsis edilmiş kaynakların etkili, ekonomik ve verimli bir şekilde kullanıldığını, görev ve yetki alanım çerçevesinde iç kontrol sisteminin idari ve mali kararlar ile bunlara ilişkin işlemlerin yasallık ve düzenliliği hususunda yeterli güvenceyi sağladığını ve harcama birimimizde süreç kontrolünün etkin olarak uygulandığını bildiririm.

Bu güvence, harcama yetkilisi olarak sahip olduğum bilgi ve değerlendirmeler, benden önceki harcama yetkilisinden almış olduğum bilgiler, iç kontroller, iç denetçi raporları ile Sayıştay raporları gibi bilgim dâhilindeki hususlara dayanmaktadır.

Burada raporlanmayan, idarenin menfaatlerine zarar veren herhangi bir husus hakkında bilgim olmadığını beyan ederim. (ELAZIĞ .../01/2021)

Fuat KAZAR
Makine İkmal ve Bakım Onarım Müdür V.

İÇ KONTROL GÜVENCE BEYANI

Harcama yetkilisi olarak yetkim dâhilinde;

Bu raporda yer alan bilgilerin güvenilir, tam ve doğru olduğunu beyan ederim.

Bu raporda açıklanan faaliyetler için idare bütçesinden harcama birimimize tahsis edilmiş kaynakların etkili, ekonomik ve verimli bir şekilde kullanıldığını, görev ve yetki alanım çerçevesinde iç kontrol sisteminin idari ve mali kararlar ile bunlara ilişkin işlemlerin yasallık ve düzenliliği hususunda yeterli güvenceyi sağladığını ve harcama birimimizde süreç kontrolünün etkin olarak uygulandığını bildiririm.

Bu güvence, harcama yetkilisi olarak sahip olduğum bilgi ve değerlendirmeler, benden önceki harcama yetkilisinden almış olduğum bilgiler, iç kontroller, iç denetçi raporları ile Sayıştay raporları gibi bilgim dâhilindeki hususlara dayanmaktadır.

Burada raporlanmayan, idarenin menfaatlerine zarar veren herhangi bir husus hakkında bilgim olmadığını beyan ederim. (ELAZIĞ .../01/2021)

İlhami ŞAHİN
Mali Hizmetler Müdürü



İÇ KONTROL GÜVENCE BEYANLARI

İÇ KONTROL GÜVENCE BEYANI

İÇ KONTROL GÜVENCE BEYANI

Harcama yetkilisi olarak yetkim dâhilinde;

Bu raporda yer alan bilgilerin güvenilir, tam ve doğru olduğunu beyan ederim.

Bu raporda açıklanan faaliyetler için idare bütçesinden harcama birimimize tahsis edilmiş kaynakların etkili, ekonomik ve verimli bir şekilde kullanıldığını, görev ve yetki alanım çerçevesinde iç kontrol sisteminin idari ve mali kararlar ile bunlara ilişkin işlemlerin yasalık ve düzenliliği hususunda yeterli güvenceyi sağladığını ve harcama birimimizde süreç kontrolünün etkin olarak uygulandığını bildiririm.

Bu güvence, harcama yetkilisi olarak sahip olduğum bilgi ve değerlendirmeler, benden önceki harcama yetkilisinden almış olduğum bilgiler, iç kontroller, iç denetçi raporları ile Sayıştay raporları gibi bilgim dâhilindeki hususlara dayanmaktadır.

Burada raporlanmayan, idarenin menfaatlerine zarar veren herhangi bir husus hakkında bilgim olmadığını beyan ederim. (ELAZIĞ .../01/2021)

M.Can ÇAĞLAR
Plan Proje Yatırım ve İnşaat Müdür V.

İÇ KONTROL GÜVENCE BEYANI

Harcama yetkilisi olarak yetkim dâhilinde;

Bu raporda yer alan bilgilerin güvenilir, tam ve doğru olduğunu beyan ederim.

Bu raporda açıklanan faaliyetler için idare bütçesinden harcama birimimize tahsis edilmiş kaynakların etkili, ekonomik ve verimli bir şekilde kullanıldığını, görev ve yetki alanım çerçevesinde iç kontrol sisteminin idari ve mali kararlar ile bunlara ilişkin işlemlerin yasalık ve düzenliliği hususunda yeterli güvenceyi sağladığını ve harcama birimimizde süreç kontrolünün etkin olarak uygulandığını bildiririm.

Bu güvence, harcama yetkilisi olarak sahip olduğum bilgi ve değerlendirmeler, benden önceki harcama yetkilisinden almış olduğum bilgiler, iç kontroller, iç denetçi raporları ile Sayıştay raporları gibi bilgim dâhilindeki hususlara dayanmaktadır.

Burada raporlanmayan, idarenin menfaatlerine zarar veren herhangi bir husus hakkında bilgim olmadığını beyan ederim. (ELAZIĞ .../01/2021)

Bekir YUŞAN
Su ve Kanal Hizmetleri Müdür V.

İÇ KONTROL GÜVENCE BEYANI

İÇ KONTROL GÜVENCE BEYANI

Harcama yetkilisi olarak yetkim dâhilinde;

Bu raporda yer alan bilgilerin güvenilir, tam ve doğru olduğunu beyan ederim.

Bu raporda açıklanan faaliyetler için idare bütçesinden harcama birimimize tahsis edilmiş kaynakların etkili, ekonomik ve verimli bir şekilde kullanıldığını, görev ve yetki alanım çerçevesinde iç kontrol sisteminin idari ve mali kararlar ile bunlara ilişkin işlemlerin yasallık ve düzenliliği hususunda yeterli güvenceyi sağladığını ve harcama birimimizde süreç kontrolünün etkin olarak uygulandığını bildiririm.

Bu güvence, harcama yetkilisi olarak sahip olduğum bilgi ve değerlendirmeler, benden önceki harcama yetkilisinden almış olduğum bilgiler, iç kontroller, iç denetçi raporları ile Sayıştay raporları gibi bilgim dâhilindeki hususlara dayanmaktadır.

Burada raporlanmayan, idarenin menfaatlerine zarar veren herhangi bir husus hakkında bilgim olmadığını beyan ederim. (ELAZIĞ .../01/2021)

Ömer YALÇIN
Yazı İşleri Müdürü

İÇ KONTROL GÜVENCE BEYANI

Harcama yetkilisi olarak yetkim dâhilinde;

Bu raporda yer alan bilgilerin güvenilir, tam ve doğru olduğunu beyan ederim.

Bu raporda açıklanan faaliyetler için idare bütçesinden harcama birimimize tahsis edilmiş kaynakların etkili, ekonomik ve verimli bir şekilde kullanıldığını, görev ve yetki alanım çerçevesinde iç kontrol sisteminin idari ve mali kararlar ile bunlara ilişkin işlemlerin yasallık ve düzenliliği hususunda yeterli güvenceyi sağladığını ve harcama birimimizde süreç kontrolünün etkin olarak uygulandığını bildiririm.

Bu güvence, harcama yetkilisi olarak sahip olduğum bilgi ve değerlendirmeler, benden önceki harcama yetkilisinden almış olduğum bilgiler, iç kontroller, iç denetçi raporları ile Sayıştay raporları gibi bilgim dâhilindeki hususlara dayanmaktadır.

Burada raporlanmayan, idarenin menfaatlerine zarar veren herhangi bir husus hakkında bilgim olmadığını beyan ederim. (ELAZIĞ .../01/2021)

H. Ulvi ALTAŞ
Tarımsal Hizmetler Müdürü



İÇ KONTROL GÜVENCE BEYANLARI

İÇ KONTROL GÜVENCE BEYANI

İÇ KONTROL GÜVENCE BEYANI

Harcama yetkilisi olarak yetkim dâhilinde;

Bu raporda yer alan bilgilerin güvenilir, tam ve doğru olduğunu beyan ederim.

Bu raporda açıklanan faaliyetler için idare bütçesinden harcama birimimize tahsis edilmiş kaynakların etkili, ekonomik ve verimli bir şekilde kullanıldığını, görev ve yetki alanım çerçevesinde iç kontrol sisteminin idari ve mali kararlar ile bunlara ilişkin işlemlerin yasalık ve düzenliliği hususunda yeterli güvenceyi sağladığını ve harcama birimimizde süreç kontrolünün etkin olarak uygulandığını bildiririm.

Bu güvence, harcama yetkilisi olarak sahip olduğum bilgi ve değerlendirmeler, benden önceki harcama yetkilisinden almış olduğum bilgiler, iç kontroller, iç denetçi raporları ile Sayıştay raporları gibi bilgim dâhilindeki hususlara dayanmaktadır.

Burada raporlanmayan, idarenin menfaatlerine zarar veren herhangi bir husus hakkında bilgim olmadığını beyan ederim. (ELAZIĞ .../01/2021)

M. Şefik ÖZSOY
Yol ve Ulaşım Hizmetleri Müdür V.



ELAZIĞ İL ÖZEL İDARESİ

www.elazigozelidaresi.gov.tr



🏠 Çaydağira Mahallesi Emsal Sokak No:9 ELAZIĞ
☎ (0424) 247 23 26 / 48 69 / 53 27
📠 (0424) 247 47 96 / 42 81

“Elazığ'ın Arkasındaki Gerçek Güç ve Güven”

Ş E H R İ N H E R Y E R İ N D E