



**BİTÜMLÜ SICAK KARIŞIM
ASFALT ÇALIŞMASI**



**YOL BAKIM VE ONARIM
ÇALIŞMALARI**



**SIVRICE ARITMA TESİSİNE
GÜNEŞ ENERJİSİ KURULUMU**



www.elazigozelidaresi.gov.tr

ELAZIĞ İL ÖZEL İDARESİ

2015
**YILI FAALİYET
RAPORU**

www.elazigozelidaresi.gov.tr 



ELAZIĞ İL ÖZEL
İDARESİ
2015 FAALİYET
RAPORU

ÜST YÖNETİCİ SUNUŞU

Murat ZORLUOĞLU
Vali



Murat ZORLUOĞLU | Vali Sunuşu

5302 sayılı 'İl Özel İdaresi Kanunu' yerel yönetimlerin önemli bir unsuru olan İl Özel İdarelerinin çalışma usul ve esaslarını düzenlemektedir. Anılan yasal düzenleme yerel yönetim anlayışının etkin yapılabilmesi amacıyla gerçekleştirilmiştir. 5018 Sayılı 'Kamu Mali Yönetimi ve Kontrol Kanunu' ile de İl Özel İdareleri gerek yasal gerekse yapısal olarak çok önemli bir dönüşüm yaşamıştır.

5018 Sayılı Kanun'un temel amacı kamuda yapılan her türlü iş ve işlemleri denetim altına almaktır. Hesap verebilirlik, mali saydamlık, hizmetlerde etkinlik ve verimlilik, doğruluk, tarafsızlık, tutarlılık ilkeleri yönünden yasal bir güvence sağlanması amaçlanmıştır.

Elazığ halkının mahalli, müşterek nitelikteki hizmetlerine öncelik veren bir anlayışla Elazığ İl Özel İdaresi de bütçesi hazırlanırken merkezi idarenin ulaşamadığı ücra noktalara kamu hizmetlerinin ulaştırılmasını sağlamak amacıyla planlaması yapmıştır.

Bu planlamalar kanunlar çerçevesinde mali durum, hizmetin ivediliği ve verildiği yerin gelişmişlik düzeyi gibi unsurlar dikkate alınarak yapılmaktadır. Hizmetlerin vatandaşlara kaliteli ve en uygun yöntemlerle sunulmasına gayret edilmekte, hizmetlerini sunarken özür, yaşlı, düşkün ve dar gelirlilerin durumuna uygun yöntemleri de dikkate alınmaktadır.

2015 yılı bütçesiyle İl Özel İdare teşkilatımız eğitim, sağlık ve köylere yönelik hizmetler başta olmak üzere, kültür, turizm, gençlik ve spor, sosyal hizmetler, altyapı hizmetleri, tarım, ruhsat ve denetim hizmetleri, emniyete yönelik hizmetler, afet yönetimi gibi birçok alanda projeler üreterek faaliyetlerine devam etmiştir.

Elazığ İl Özel İdaresi 2015 yılında yaptığı yatırım ve projelerle Elazığ'ın gelişip kalkınması, mahalli hizmetlerin en hızlı ve kaliteli şekilde sunulabilmesi için çok önemli hizmetleri başarıyla gerçekleştirmiştir. Bu yatırımların kısa bir özetini olan 2015 Yılı Faaliyet Raporunun hayırlı olmasını temenni ediyorum.



*Büyüyen ve Gelişen
Elazığ İçin Çalışıyoruz...*

FAALİYET RAPORU

5302 Sayılı İl Özel İdaresi Kanununun 18. ve 39. Maddesi, Kamu İdarelerince hazırlanacak Faaliyet Raporları Hakkındaki Yönetmeliğin 18. maddesine istinaden ve Kamu Mali Yönetimi ve Kontrol Kanununun 41. maddesinin 4. fıkrasında belirtilen esaslar çerçevesinde 2015-2019 yılı Stratejik Plân ve 2015 yılı Yatırım Programına göre yürütülen faaliyetleri, belirlenmiş performans ölçütlerine göre hedef ve gerçekleşme durumu ile meydana gelen sapmaların nedenlerini açıklayacak şekilde bu faaliyet raporu hazırlanmıştır.

İÇİNDEKİLER

4

VALİ SUNUŞU

7

İÇİNDEKİLER

11

I - GENEL BİLGİLER

11

A - Misyon ve Vizyon

13

B - Yetki Görev ve Sorumluluklar

17

C - İdareye İlişkin Bilgiler

17

1 - Fiziksel Yapı

23

2 - Teşkilat Yapısı

31

3 - Bilgi ve Teknolojik Kaynaklar

45

4 - İnsan Kaynakları

59

5 - Sunulan Hizmetler

63

6 - Yönetim ve İç Kontrol Sistemi

D - Diğer Hususlar

67

II - AMAÇ VE HEDEFLER

67

A - İdarenin Amaç ve Hedefleri

69

B - Temel Politika ve Öncelikler

C - Diğer Hususlar

Nazif BİLGİNOĞLU
Genel Sekreter

Mustafa PİRİNÇCİ
Genel Sekreter Yardımcısı

Cemil YATKIN
Genel Sekreter Yardımcısı

Ömer YALÇIN
Mali Hizmetler Müdürü

Mustafa GÜR
Teknik Ressam

Sevil SANDIKÇI
V.H.K.İ.

Tasarım ve Basım

grafikkent
dijital - matbaa - sesli - grafik - geniş format

İzzetpaşa Mh. Tevfik
Efendi Sk. No: 4/B ELAZIĞ
T: +90 424 236 74 95
www.grafikkent.com

İÇİNDEKİLER

73 III - FAALİYETLERE İLİŞKİN BİLGİ VE DEĞERLENDİRMELER

- 73 A - Mali Bilgiler
 - 73 1 - Bütçe Uygulama Sonuçları
 - 80 2 - Temel Mali Tablolara İlişkin Açıklamalar
 - 141 3 - Mali Denetim Sonuçları
 - 142 4 - Bütçe Uygulama Değerlendirmesi
- 143 B - Performans Bilgileri
 - 143 1 - Faaliyet ve Proje Bilgileri
 - 145 2 - Performans Sonuçları
 - 217 3 - Performans Sonuçları Değerlendirmesi
 - 219 4 - Performans Bilgi Sisteminin Değerlendirilmesi
 - 5 - Diğer Hususlar

225 IV - KURUMSAL KABİLİYET VE KAPASİTENİN DEĞERLENDİRİLMESİ

- 225 A - Üstünlükler
- 225 B - Zayıflıklar
- C - Değerlendirme

229 V - ÖNERİ VE TEDBİRLER

232 İÇ KONTROL GÜVENCE BEYANLARI

İL ÖZEL İDARESİ



İL GENEL MECLİSİ

I. GENEL BİLGİLER

ELAZIĞ İL ÖZEL
İDARESİ

2015 FAALİYET
RAPORU

GENEL BİLGİLER

MİSYON

Kanunlarla belirlenen yetki ve görevler dâhilinde ildeki kişi ve kuruluşlara yönelik, başta kırsal kalkınma olmak üzere, eğitim, kültür ve sosyal refahın arttırılması, sağlık, tarım, çevre ve bayındırlık alanlarında hizmetleri adil, katılımcı, etkin, saydam, hesap verebilirlik ilkesi çerçevesinde yürütmek; ilin kaynaklarını planlı, akılcı biçimde dağıtımını ve kullanımını sağlayarak, sürdürülebilir bir kalkınma hedefiyle halkın gelir seviyesini ve ilin refah düzeyini yükselterek ilimizi ülke genelinde tercih edilen marka bir şehir yapmak.

VİZYON

Şeffaf ve katılımıcılığı esas alan, vatandaş odaklı, yenilikçi,tarihi ve kültürel mirasını 21. yüzyılın dinamizmi ile sentezleyerek toplumsal gelişme sürecinde üstlenmiş olduğu liderlik rolünü sürdürmek isteyen bir kamu kuruluşu olmak.

GENEL BİLGİLER

B - YETKİ GÖREV VE SORUMLULUKLAR

1. Elazığ İl Özel İdaresinin 5302 Sayılı Kanuna Göre Yükümlülükleri ve Görevleri

İl özel idarelerinin görev alanlarının geniş kapsamlı olması nedeniyle çok sayıdaki yasal düzenlemeyle ilişkili olması, bu kuruluşların yetki ve yükümlülüklerinin belirlenmesini zorunlu kılmaktadır. Kuruluş düzeyinde plan yapıldığı için stratejik planlama çalışmaları kapsamında 5302 sayılı Kanunda il özel idarelerinin yetki ve yükümlülükleri aşağıdaki tabloda ayrıntılı olarak gösterilmiştir.

Sıra	5302 sayılı Kanuna Göre Kanuni Yetki ve Yükümlülük	Yetki ve Yükümlülük Alanı
1	Gençlik ve Spor	İl sınırları içinde
2	Sağlık	İl sınırları içinde
3	Tarım	İl sınırları içinde
4	Sanayi ve ticaret	İl sınırları içinde
5	İl çevre düzeni planı	İl sınırları içinde
6	Bayındırlık ve iskân	İl sınırları içinde
7	Toprağın korunması	İl sınırları içinde
8	Erozyonun önlenmesi	İl sınırları içinde
9	Kültür	İl sınırları içinde
10	Sanat	İl sınırları içinde
11	Turizm	İl sınırları içinde
12	Sosyal Hizmetler ve Yardımlar	İl sınırları içinde
13	Yoksullara Mikro Kredi Verilmesi	İl sınırları içinde
14	Çocuk yuvaları ve yetiştirme yurtları yapmak	İl sınırları içinde
15	İlk ve Orta Öğretim Kurumlarına arsa temini, binalarının yapımı, bakım ve onarımı ile diğer ihtiyaçlarının karşılanması	İl sınırları içinde
16	İmar	İl sınırları içinde
17	Yol	İl sınırları içinde

Sıra	5302 sayılı Kanuna Göre Kanuni Yetki ve Yükümlülük	Yetki ve Yükümlülük Alanı
18	Su	Belediye sınırları dışında
19	Kanalizasyon	Belediye sınırları dışında
20	Katı Atık	Belediye sınırları dışında
21	Çevre	Belediye sınırları dışında
22	Acil Yardım ve Kurtarma	Belediye sınırları dışında
23	Orman Koylerinin Desteklenmesi	Belediye sınırları dışında
24	Ağaçlandırma Yapmak	Belediye sınırları dışında
25	Park ve Bahçe Tesis Etmek	Belediye sınırları dışında
26	Gayrisihhi müesseseler ile halka açık istirahat ve eğlence yerlerine ruhsat vermek, denetlemek ve açılış-kapanış saatlerini belirlemek	Belediye sınırları dışında
27	Gerçek ve tüzel kişilerin faaliyetleri için izin ve ruhsat vermek	5302 Sayılı Kanunun 7/(a) Maddesi
28	Gerçek ve tüzel kişilerin faaliyetlerini denetlemek	5302 Sayılı Kanunun 7/(a) Maddesi
29	Yetki çerçevesinde yönetmelik çıkarmak, emir vermek, yasak koymak, uygulamak	5302 Sayılı Kanunun 7/(b) Maddesi
30	Kanunlarda belirtilen cezaları vermek	5302 Sayılı Kanunun 7/(b) Maddesi
31	Hizmet amacıyla taşınır ve taşınmaz mal almak, satmak, kiralamak, kiraya vermek, takas etmek, sınırlı aynı haklar tesis etmek	5302 Sayılı Kanunun 7/(c) Maddesi
32	Borç almak	5302 Sayılı Kanunun 7/(d) Maddesi
33	Bağış kabul etmek	5302 Sayılı Kanunun 7/(d) Maddesi
34	25.000 TL'ye kadar olan dava konusu uyuşmazlıkların anlaşmayla tasfiyesine karar vermek	5302 Sayılı Kanunun 7/(e) Maddesi
35	İl Özel İdaresine ait vergi, resim, harçların, tarh, tahakkuk, tahsilini yapmak	5302 Sayılı Kanunun 7/(f) Maddesi
36	Hizmetleri ile ilgili olarak halkın görüş ve düşüncelerini belirlemek amacıyla kamuoyu yoklaması ve araştırması yapmak	5302 Sayılı Kanunun 7/(g) Maddesi
37	Kendisine verilen görev ve hizmet alanlarında, mevzuata göre sermaye şirketleri kurmak	5302 Sayılı Kanunun 52. Maddesi

GENEL BİLGİLER

Sıra	5302 sayılı Kanuna Göre Kanuni Yetki ve Yükümlülük	Yetki ve Yükümlülük Alanı
38	Görev alanıyla ilgili konularda faaliyet gösteren uluslararası teşekkül ve organizasyonlara kurucu üye ya da üye olmak, bu faaliyet ve organizasyonlarda ortak faaliyet ve hizmet projeleri gerçekleştirmek	5302 Sayılı Kanunun 62. Maddesi
39	Diğer kamu kurum kuruluşlarına ait yapım, bakım, onarım ve taşıma işlerini bedelli veya bedelsiz üstlenmek, bu kuruluşlar ile ortak hizmet projeleri gerçekleştirmek, bu amaçla kaynak aktarımında bulunmak	5302 Sayılı Kanunun 64/(a) Maddesi
40	Merkezi idareye ait asli görev ve hizmetlerin yerine getirilmesi için gerekli bina ve tesisler ile aynı ihtiyaçları karşılamak, geçici olarak araç ve personel görevlendirmek	5302 Sayılı Kanunun 64/(b) Maddesi
41	Kamu kurumu niteliğindeki meslek kuruluşları, dernekler, vakıflar ve 507 sayılı Kanun kapsamındaki meslek odaları ile hizmet projeleri gerçekleştirmek	5302 Sayılı Kanunun 64/(c) Maddesi
42	Kendisine ait taşınmazları asli görev ve hizmetlerinde kullanılmak üzere ve 25 yılı geçmemek şartıyla diğer kamu kurum ve kuruluşlarına tahsis etmek veya kiraya vermek	5302 Sayılı Kanunun 64/(d) Maddesi

Sıra	Diğer Kanunlarla Verilen Görev Ve Yetkiler
1	3202 Köye Yönelik Hizmetler Hakkındaki Kanun
2	222 İlköğretim ve Eğitim Kanunu
3	3194 İmar Kanunu
4	4562 Organize Sanayi Bölgeleri Kanunu
5	2872 Çevre Kanunu
6	3285 Hayvan Sağlığı ve Zabıtası Kanunu
7	2510 İskân Kanunu
8	3998 Köy Mezarlıklarının Korunması Hakkındaki Kanun
9	1593 Umumi Hıfzısıhha Kanunu
10	5286 Köy Hizmetleri Genel Müdürlüğünün Kaldırılması ve Bazı Kanunlarda Değişiklik Yapılması Hakkındaki Kanun
11	5442 İl İdaresi Kanunu
12	3213 Maden Kanunu ve Çeşitli Kanunlarda Değişiklik Yapılması Hakkındaki Kanun
13	5226 Kültür ve Tabiat Varlıklarını Koruma Kanunu
14	5403 Toprak Koruma ve Arazi Kanunu
15	927 Sıcak ve Soğuk Maden Sularının İstismarı İle Kaplıcalar Tesisatı Hakkında Kanun
16	5902 Afet ve Acil Durum Yönetimi Başkanlığının Teşkilat ve Görevleri Hakkında Kanun

İL ÖZEL İDARESİNE TANINAN MUAFİYETLER

İl Özel İdaresinin kamu hizmetine ayrılan veya kamunun yararlanmasına açık, gelir getirmeyen taşınmaz malları ile bunların inşaa ve kullanımları her türü vergi resim, harç, katkı ve katılma paylarından muaftır.

DiĞER KURULUŞLARLA İLİŞKİLER

İl Özel İdaresi, İl Genel Meclisinin kararı üzerine yapacağı anlaşmaya uygun olarak görev ve sorumluluk alanlarına giren konularda;

a Diğer kamu kurum ve kuruluşlarına ait yapım, bakım, onarım ve taşıma işlerini bedelli veya bedelsiz üstelenebilir veya bu kuruluşlar ile ortak hizmet projeleri gerçekleştirebilir ve bu amaçla gerekli kaynak aktarımında bulunabilir. Bu takdirde iş, işin yapımını üstlenen kuruluşun tâbi olduğu mevzuat hükümlerine göre sonuçlandırılır.

b Merkezî idareye ait asli görev ve hizmetlerin yerine getirilmesi amacıyla gerekli bina ve tesisler ile arsa ve aynî ihtiyaçları karşılayabilir, geçici olarak araç ve personel görevlendirebilir.

c Kamu kurumu niteliğindeki meslek kuruluşları, dernekler, vakıflar ve 507 Sayılı Esnaf ve Küçük Sanatkârlar Kanunu kapsamına giren meslek odaları ile ortak hizmet projeleri gerçekleştirebilir.

d Kendilerine ait taşınmaz malları, asli görev ve hizmetlerinde kullanılmak ve süresi yirmi beş yılı geçmemek üzere diğer kamu kurum ve kuruluşlarına tahsis edebilir. Bu taşınmazların, tahsis amacı dışında kullanılması durumunda, tahsis işlemi iptal edilir. Tahsis süresi sonunda, aynı esaslara göre yeniden tahsis mümkündür. Bu taşınmazlar aynı kuruluşlara kiraya da verilebilir.

(b) ve (d) bentleri uyarınca kamu kurum ve kuruluşlarına İl Özel İdarelerince karşılanan veya tahsis edilen taşınmazlar, kamu konutu ve sosyal tesis olarak kullanılamaz.

GENEL BİLGİLER

C - İDAREYE İLİŞKİN BİLGİLER

1 - FİZİKSEL YAPI

İL ÖZEL İDARESİ VE İL GENEL MECLİSİ YENİ BİNASI

Yeni Hizmet Binası 2012 yılında Açık İhale ile; Arsa karşılığı yapım işi olarak ihalesi yapılmış olup;

21.000 m² kapalı alana sahip, 200 Araçlık 2 Katlı Yeraltı Otoparkı ve 150 Araçlık Açık Otoparkı olan, Çalışma Odalarını, Toplantı Odalarını, İl Genel Meclisi Toplantı Salonunu ve Sosyal Tesislerini içinde barındıran bir yapıdır.

Binamız Ekim ayı sonu itibari ile bitirilmiş, İç Döşeme, Mefruşat, Dijital Arşiv ve Sistem Kurulum işlemleri tamamlanarak 25 Kasım 2015 tarihi itibari ile yeni binada hizmet vermeye başlanılmıştır.



ESKİ HİZMET BİNAMIZ

Malatya Caddesi üzerinde bulunan eski hizmet binamızda şuan için Destek Hizmetleri Müdürlüğümüz ile bu müdürlüğümüze bağlı Atölye kısmı şuan için görev yapmaktadır.



EK HİZMET BİNAMIZ

Zübeyde Hanım Caddesi üzerinde bulunan Ek Hizmet Binamızda Toprak Su ve Analiz Laboratuvarı ile AB Proje Koordinasyon Merkezi birimlerimiz aktif olarak görev yapmaktadır.



GENEL BİLGİLER

C - İDAREYE İLİŞKİN BİLGİLER

1 - FİZİKSEL YAPI

TAŞINMAZLAR LİSTESİ

İL ÖZEL İDARESİNE AİT TAŞINMAZLAR İLE MALİYE HAZİNESİNE AİT OLUP İL ÖZEL İDARESİNE TAHSİS EDİLEN TAŞINMAZLAR İÇMALI

S. NO		MUHTELİF BİNALAR	LOJMAN	OKUL	SPOR TESİSİ	OTEL A.V.M.	TARLA VE ARSA	KİLİSE YERİ MAŞATLIK	DÜKKAN	PARK BAHÇE YOL	BAKIM EVLERİ	KARAKOL	TOPLAM (m ²)
1	ÖZEL İDARE TAŞINMAZLARI	73.968.00	34.978.00	564.286.00	272.798.00	22.940.00	291.847.00	3.231.00	903.00	9.348.00	--	9.777.00	1.284.076.00
2	MALİYE HAZİNESİNE AİT OLUP İL ÖZEL İDARESİNE TAHSİS EDİLENLER	375.882.00	10.784.00	26.912.00	651.707.00	--	853.164.00	--	--	--	85.383.00	--	2.003.832.00
TOPLAM		449.850.00	45.762.00	591.198.00	924.505.00	22.940.00	1.145.011.00	3.231.00	903.00	9.348.00	85.383.00	9.777.00	3.287.908.00

İL ÖZEL İDARESİNE TAHSİS EDİLEN MALİYE TAŞINMAZLARI

S.No	TAŞINMAZIN ADI	MERKEZ	İLÇELER	TOPLAM
1	MUHTELİF BİNALAR	272.538.00	38.475.00	311.612.00
2	LOJMANLAR	3.569.00	7.215.00	10.784.00
3	OKULLAR	16.896.00	10.016.00	26.912.00
4	SPOR TESİSLERİ	26.838.00	624.869.00	651.707.00
5	MUHTELİF ARSA-TARLA	840.496.00	12.668.00	853.164.00
6	VALİLİK (Kent Müzesi)	3.626.00	---	3.626.00
7	ÖZEL İDARE KAMPI SİVRİCE	---	11.740.00	11.740.00
8	BAKIM EVİ	---	85.383.00	85.383.00
9	ESKİ PTT KAMPI-SİVRİCE	---	48.904.00	48.904.00
TOPLAM		1.176.131.00 m2	831.116.00 m2	2.003.832 .00.m2

İL ÖZEL İDARESİNE AİT OLUP KİRAYA VERİLEN TAŞINMAZ MALLAR

	KİRACININ ADI SOYADI	GAYRİMENKULUN BULUNDUĞU YER	KİRA ARTIŞ ŞEKLİ	KİRA SÜRESİ	KİRA BAŞLANGIÇ TARİHİ	KİRA BİTİŞ TARİHİ	2014-2015 YILI KİRASİ
1	ŞİNASİ DAYI	İCADIYE MAH. HALI OKULU	ÜFE	3 YIL	8.11.2014	8.11.2017	14.000.00.TL.
2	TAHİR TÜRKİŞ	SİVRİCE MESİRE YERİ	ÜFE	10 YIL	2.7.2008	2.7.2018	4.485.00.TL.
3	NURETTİN BAHÇECİ	HARPUT EVİ LOKANTA KAFETERYA	ÜFE	5 YIL	4.7.2011	4.7.2016	88.396.00.TL.
4	HALK BANKASI ATM	ÖZEL İDARE HİZ. BİNASI ALANI	-	1 YIL	2.2.2016	2.2.2017	18.500.00
5	TANER DURMUŞ	SİVRİCE HAZAR BABA KAYAK MERKEZİ	ÜFE	10 YIL	27.12.2012	27.12.2022	15.159.00.TL.
6	Ahmet AYYILDIZ	KOVANCILAR İLÇESİ ARAZİ	ÜFE	5 YIL	17.6.2013	17.6.2018	8.728.00.TL.
7	Recep KARADABAN	HANKENDİ FIRIN	ÜFE	3 YIL	23.9.2014	23.9.2017	6.355.00.TL.
8	Mehmet DEMİRDAĞ	HANKENDİ KASAP	ÜFE	3 YIL	23.9.2014	23.9.2017	2.320.00.TL.
9	Türk Telekom	Çakırkaş -Dükkan	ÜFE	5 YIL	1.3.2012	1.3.2017	2.457.00.TL.
10	Zeki CİVELEK	Per.Fer.İsk.Lok.Kaf	ÜFE	3YIL	1.8.2015	1.8.2018	1.500.00
11	Elz.veilç.Süt.Ür.Bir.	Süt.Top:Mrkz.	0	5YIL	15.7.2015	15.7.2020	63.700.00
12	Özcan AYDINOĞLU	Kırküş.Kal.Çam.Haz.İşl.Mrkz.	ÜFE	3YIL	17.2.2015	17.2.2018	16.500.00
13	Hüseyin GÜNEŞ	Palu Numune Mah.İlçe Öz.İd.Eski Hiz.Bin.Lojmanı	ÜFE	1 Yıl	15.1.2016		165,00 TL.
14	Muhbil ETBİÇEER	Palu Numune Mah.İlçe Öz.İd.Eski Hiz.Bin.Lojmanı	ÜFE	1Yıl	15.1.2016		165,00 TL.
15	Ayşe GÜLYÜZ	Palu Numune Mah.İlçe Öz.İd.Eski Hiz.Bin.Lojmanı	ÜFE	1Yıl	15.1.2016		165,00 TL.
16	Palulu Kadınlar Derneği	Palu Numune Mah.İlçe Öz.İd.Eski Hiz.Bin.	ÜFE	2 Yıl	1.2.2016		600,00 TL.

GENEL BİLGİLER

C - İDAREYE İLİŞKİN BİLGİLER

1 - FİZİKSEL YAPI

TAŞINMAZLAR LİSTESİ

İL ÖZEL İDARESİNE AİT OLUP

TAHSİS EDİLEN VEYA KULLANIM HAKKI VERİLEN TAŞINMAZLAR

KİRACININ ADI SOYADI	GAYRİMENKULUN BULUNDUĞU YER	KİRA ARTIŞ ŞEKLİ	KİRA SÜRESİ	KİRA BAŞLANGIÇ TARİHİ	KİRA BİTİŞ TARİHİ	2014-2015 YILI KİRASI
1 FIRAT ALT YAPI HİZMET GÖTÜRME BİRİ LİĞİ	HARPUR EVİ (Müze Kısmı)	Tahsis	10 Yıl	1.3.2012	1.2.2022	Tahsis
2 MUHAKEMAT MÜD.	HİZMET BİNASI 4. KAT	Tahsis	İhtiyaca kadar	5.3.2014	İhtiyaca Kadar	Tahsis
3 Emniyet Çocuk Şubesi	Hizmet Binası Zemin ve Bodrum katın bir bölümü	Geçici Kullanım	İhtiyaca kadar	13.10.2008		
4 İl Afet ve Acil Durum Md.	Zemin, 1 ve 2. Katların bir bölümü			20.1.2010		
5 Zihinsel Engelliler Okulu	Cumhuriyet Mahallesi	İntifa Hakkı	49 Yıl	23.3.1999	23.3.2048	İntifa Hakkı
6 AKGÜN OTEL ve AVM	Üniversite Mahallesi	Yap-işlet-Devret	38 yıl	30.6.2006	30.6.2044	Arsa Karşılığı
7 SPOR KOMPLEKSİ	Aşağı Demirtaş	Tahsis-Kullanım hakkı	Süresiz	10.12.1996		Gençlik ve Spor Md.
8 ÖĞRENCİ YURDU (200 öğrenci kapasiteli)	Üniversite Mahallesi	"	"	4.1.2006		Vilayetler Hiz. Bir.
9 HUZUREVİ (Belediye ile hisseli)	Cumhuriyet Mahallesi	"	"	6.7.2004		Ale ve S.Pol.İl.Md.
10 İLETİŞİM LİSESİ (Hazine)		Kullanım Hakkı	"			Milli Eğt. Md.
11 İmam –Hatip Lisesi Yapımı için (20.000. m2)	Üniversite Mahallesi	Muvafakat		14.12.2012		Milli Eğt. Md.
12 Ağız ve Diş Sağ. Hastanesi (Hazine)	Üniversite Mahallesi	Kullanım Hakkı	"	10.4.2006		Sağlık Md.
13 İlçe Hük. Konağı İlçe Milli Eğt. Md. İlçe Gıda Tarım	Karakoçan	Tahsis	Süresiz	4.1.2013	Ada 101 Parsel 5	7.000 m2
	"	"	"	8.3.2013	"	2.000 m2
	"	"	"	2.2.2016	"	2.474 m2
					Toplam	11.474 m2
F.Ün. Mes.Y.Ok. İlçe Milli Eğt.	Karakoçan	Tahsis	Süresiz	7.6.2011	Ada 101 Parsel 6	26.615 m2
	"	"	"	8.3.2013	"	4.800 m2
					Toplam	31.415m ²
14 İlçe Jandarma Komutanlığı	Hankendi Köyü	Tahsis	25 yıl	4.6.2015	4.6.2040	9.777.00 m2
15 Hankendi Köyü Muhtarlığı	HANKENDİ KÖYÜ(Spor Tesisi Müstemlatı)	Tahsis	5 yıl	4.7.2014	4.7.2019	50 m2
16 Merkez ve İlçede bulunan ilköğretim okulları						

İL ÖZEL İDARESİNCE KİRALANAN TAŞINMAZ MALLAR

	GAYRİMENKUL SAHİBİ	BULUNDUĞU YER	KİRA SÜRESİ	BAŞLANGIÇ	BİTİŞ	İLK KİRASI	KİRA BEDELİ
1	TÜRKİYE PETROLLERİ ANONİM ORTAKLIĞI A.Ş.	SİVRİCE –HAZAR (REHABİLİTASYON MERKEZİ BİNA VE ARAZİ)	5 YIL	25.8.2008	25.8.2013	10.000.00 +KDV	14.985.00.TL.
2	TÜRKİYE PETROLLERİ ANONİM ORTAKLIĞI A.Ş.	(AİLE VE SOSYAL POLİTİKALAR İL MÜDÜRLÜĞÜ HİZMETLERİ İÇİN)	5 YIL	25.8.2013	25.8.2018	15.941.44.TL KDV DAHİL	6,7 ödendi, 2016 yılı kirası peşin ödendi. (8. yıl kirası) 18.845,00

GENEL BİLGİLER

C - İDAREYE İLİŞKİN BİLGİLER

2 - TEŞKİLAT YAPISI

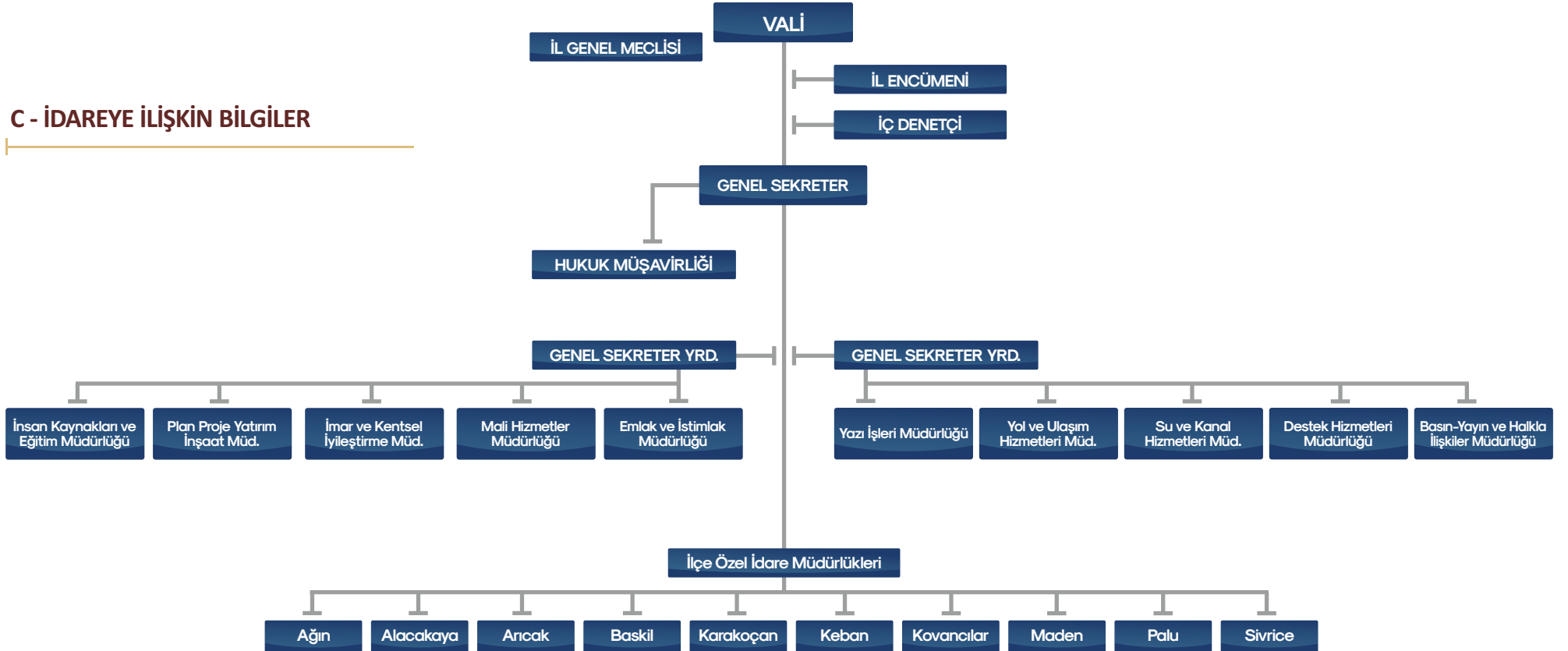

İL ENCÜMENİ



Murat ZORLUOĞLU
Elazığ Valisi

Vali, İl Özel İdaresinin başı ve tüzel kişiliğinin temsilcisidir.



Murat ZORLUOĞLU
İl Valisi
İl Encümen Başkanı



Nazif BİLGİNOĞLU
Genel Sekreter
Encümen Üyesi



Mustafa PİRİNÇÇİ
Genel Sekreter Yardımcısı
Encümen Üyesi



İlhami ŞAHİN
Emlak ve İstimlak Müdürü
Encümen Üyesi



İsmail ÖKTEM
İl Genel Meclis Üyesi
Encümen Üyesi



Eyüp ÇELİK
İl Genel Meclis Üyesi
Encümen Üyesi



Suphi ÖZAY
İl Genel Meclis Üyesi
Encümen Üyesi

GENEL BİLGİLER

C - İDAREYE İLİŞKİN BİLGİLER

BAŞKANLIK DİVANI



Metin Baki Ölçücü
Meclis Başkanı



Mesut VAROL
1. Başkan Vekili



Celal SOYLU
2. Başkan Vekili



Leyla YANLIÇ
Katip Üye



Ali SUSAM
Katip Üye



Selami SARIPOLAT
Yedek Katip Üye



Eyüp ÇELİK
Yedek Katip Üye

İL GENEL MECLİS ÜYELERİ



Metin Baki ÖLÇÜCÜ
Başkan



Abbas YEĞEN
İl Genel Meclis Üyesi
SP



Abdulkadir GÜL
İl Genel Meclis Üyesi
DTP



Abdultalip DENİZ
İl Genel Meclis Üyesi
AK Parti



A. Paki KARIŞMAZ
İl Genel Meclis Üyesi
AK Parti



Ahmet ULUÇ
İl Genel Meclis Üyesi
AK Parti



Ali SUSAM
İl Genel Meclis Üyesi
AK Parti



Celal SOYLU
İl Genel Meclis Üyesi
AK Parti



Enver OKÇUOĞLU
İl Genel Meclis Üyesi
DTP



Eyüp ÇELİK
İl Genel Meclis Üyesi
AK Parti



Fazlı KIZILASLAN
İl Genel Meclis Üyesi
AK Parti



Hüseyin SAYLAN
İl Genel Meclis Üyesi
AK Parti



Hüseyin YILMAZ
İl Genel Meclis Üyesi
MHP



İsmail ÖKTEM
İl Genel Meclis Üyesi
AK Parti



Leyla YANLIÇ
İl Genel Meclis Üyesi
AK Parti



M. Cevat DEMİRBAĞ
İl Genel Meclis Üyesi
AK Parti



Mesut VAROL
İl Genel Meclis Üyesi
AK Parti

GENEL BİLGİLER

İL GENEL MECLİS ÜYELERİ

C - İDAREYE İLİŞKİN BİLGİLER



Mevlüt GÜLTEKİN
İl Genel Meclis Üyesi
AK Parti



Muzaffer BULUT
İl Genel Meclis Üyesi
AK Parti



Muzaffer ÇAKMAK
İl Genel Meclis Üyesi
AK Parti



M. Reşat AKGÜL
İl Genel Meclis Üyesi
AK Parti



Nurettin ÇETİNTAŞ
İl Genel Meclis Üyesi
AK Parti



Orhan AKYEL
İl Genel Meclis Üyesi
AK Parti



Sedat UYANIK
İl Genel Meclis Üyesi
AK Parti



Selami IŞIK
İl Genel Meclis Üyesi
AK Parti



Selami SARIPOLAT
İl Genel Meclis Üyesi
AK Parti



Suphi ÖZAY
İl Genel Meclis Üyesi
AK Parti



Süleyman BEKTAŞ
İl Genel Meclis Üyesi
MHP



Yüksel ERCAN
İl Genel Meclis Üyesi
MHP



Zülküf ÇOBANOĞLU
İl Genel Meclis Üyesi
AK Parti



GENEL BİLGİLER

İL GENEL MECLİSİNİN PARTİLERE GÖRE DAĞILIMI

Sıra No	Adı Soyadı	İlçesi	Partisi
1	Leyla YANLIÇ	MERKEZ	AK PARTİ
2	Orhan AKYEL	MERKEZ	AK PARTİ
3	İsmail ÖKTEM	MERKEZ	AK PARTİ
4	Ahmet Paki KARIŞMAZ	MERKEZ	AK PARTİ
5	Zülküf ÇOBANOĞLU	MERKEZ	AK PARTİ
6	Mesut VAROL	MERKEZ	AK PARTİ
7	Süleyman BEKTAŞ	MERKEZ	MHP
8	Yüksel ERCAN	MERKEZ	MHP
9	Sedat UYANIK	AĞIN	AK PARTİ
10	Hüseyin YILMAZ	AĞIN	MHP
11	Nurettin ÇETİNTAŞ	ALACAKAYA	AK PARTİ
12	Abbas YEGEN	ALACAKAYA	SP
13	Ahmet ULUÇ	ARICAK	AK PARTİ
14	Selami IŞIK	ARICAK	AK PARTİ
15	Fazlı KIZILASLAN	BASKİL	AK PARTİ
16	Celal SOYLU	BASKİL	AK PARTİ
17	Mehmet Reşat AĞGÜL	KARAKOÇAN	AK PARTİ
18	Abdulkadir GÜL	KARAKOÇAN	DTP
19	Enver OKÇUOĞLU	KARAKOÇAN	DTP
20	Abdultalip DENİZ	KEBAN	AK PARTİ
21	Muzaffer BULUT	KEBAN	AK PARTİ
22	Metin Baki ÖLÇÜCÜ	KOVANCILAR	AK PARTİ
23	Eyüp ÇELİK	KOVANCILAR	AK PARTİ
24	Selami SARIPOLAT	KOVANCILAR	AK PARTİ
25	Suphi ÖZAY	MADEN	AK PARTİ
26	Mevlüt GÜLTEKİN	MADEN	AK PARTİ
27	Hüseyin SAYLAN	PALU	AK PARTİ
28	Mehmet Cevat DEMİRBAĞ	PALU	AK PARTİ
29	Ali SUSAM	SİVRİCE	AK PARTİ
30	Muzaffer ÇAKMAK	SİVRİCE	AK PARTİ

PLAN VE BÜTÇE KOMİSYONU

Nurettin ÇETİNTAŞ	AK PARTİ
Zülküf ÇOBANOĞLU	AK PARTİ
Hüseyin SAYLAN	AK PARTİ
Selami SARIPOLAT	AK PARTİ
Ahmet ULUÇ	AK PARTİ
M. Reşat AĞGÜL	AK PARTİ
Leyla YANLIÇ	AK PARTİ

01.01.2015 – 12.01.2015 tarihleri arasında komisyon 10 konu görüşerek, İl Genel Meclisine sunulması amacıyla aynı sayıda Komisyon İnceleme Raporu hazırlamıştır.

İMAR VE BAYINDIRLIK KOMİSYONU

Mesut VAROL	AK PARTİ
Ahmet Paki KARIŞMAZ	AK PARTİ
M. Baki ÖLÇÜCÜ	AK PARTİ
Ali SUSAM	AK PARTİ
Sedat UYANIK	AK PARTİ
Celal SOYLU	AK PARTİ
Muzaffer BULUT	AK PARTİ

01.01.2015 – 12.01.2015 tarihleri arasında komisyon 16 konu görüşerek, İl Genel Meclisine sunulması amacıyla aynı sayıda Komisyon İnceleme Raporu hazırlamıştır.

ÇEVRE VE SAĞLIK KOMİSYONU

Orhan AKYEL	AK PARTİ
Fazlı KIZILASLAN	AK PARTİ
Mevlüt GÜLTEKİN	AK PARTİ
Cevat DEMİRBAĞ	AK PARTİ
Selami IŞIK	AK PARTİ

01.01.2015 – 12.01.2015 tarihleri arasında komisyon 11 konu görüşerek, İl Genel Meclisine sunulması amacıyla aynı sayıda Komisyon İnceleme Raporu hazırlamıştır.

EĞİTİM KÜLTÜR VE SOSYAL HİZMETLER KOMİSYONU

İsmail ÖKTEM	AK PARTİ
Eyüp ÇELİK	AK PARTİ
Abdultalip DENİZ	AK PARTİ
Muzaffer ÇAKMAK	AK PARTİ
Suphi ÖZAY	AK PARTİ

01.01.2015 – 12.01.2015 tarihleri arasında komisyon 11 konu görüşerek, İl Genel Meclisine sunulması amacıyla aynı sayıda Komisyon İnceleme Raporu hazırlamıştır.

KÖYLERE YÖNELİK HİZMETLER KOMİSYONU

Nurettin ÇETİNTAŞ	AK PARTİ
Zülküf ÇOBANOĞLU	AK PARTİ
Hüseyin SAYLAN	AK PARTİ
Selami SARIPOLAT	AK PARTİ
Süleyman BEKTAŞ	MHP

01.01.2015 – 12.01.2015 tarihleri arasında komisyon 21 konu görüşerek, İl Genel Meclisine sunulması amacıyla aynı sayıda Komisyon İnceleme Raporu hazırlamıştır.

AR-GE KOMİSYONU

Selami IŞIK	AK PARTİ
Ahmet ULUÇ	AK PARTİ
M. Reşat AKGÜL	AK PARTİ
Leyla YANLIÇ	AK PARTİ
Abbas YEGEN	SP

01.01.2015 – 12.01.2015 tarihleri arasında komisyon 10 konu görüşerek, İl Genel Meclisine sunulması amacıyla aynı sayıda Komisyon İnceleme Raporu hazırlamıştır.

ALTYAPI HİZMETLERİ KOMİSYONU

Suphi ÖZAY	AK PARTİ
Muzaffer ÇAKMAK	AK PARTİ
Abdualip DENİZ	AK PARTİ
Hüseyin YILMAZ	MHP
Yüksel ERCAN	MHP

01.01.2015 – 12.01.2015 tarihleri arasında komisyon 9 konu görüşerek, İl Genel Meclisine sunulması amacıyla aynı sayıda Komisyon İnceleme Raporu hazırlamıştır.

İl Genel Meclisi 01.01.2015 – 31.12.2015 tarihleri arasında 71 bileşim ve 335 karar almıştır.

TARIM VE HAYVANCILIK KOMİSYONU

Orhan AKYEL	AK PARTİ
Fazlı KIZILASLAN	AK PARTİ
Mevlüt GÜLTEKİN	AK PARTİ
Cevat DEMİRBAĞ	AK PARTİ
Abdulkadir GÜL	DTP

01.01.2015 – 12.01.2015 tarihleri arasında komisyon 10 konu görüşerek, İl Genel Meclisine sunulması amacıyla aynı sayıda Komisyon İnceleme Raporu hazırlamıştır.

TURİZM KOMİSYONU

İsmail ÖKTEM	AK PARTİ
Eyüp ÇELİK	AK PARTİ
Abdualip DENİZ	AK PARTİ
Muzaffer ÇAKMAK	AK PARTİ
Enver OKÇUOĞLU	DTP

01.01.2015 – 12.01.2015 tarihleri arasında komisyon 9 konu görüşerek, İl Genel Meclisine sunulması amacıyla aynı sayıda Komisyon İnceleme Raporu hazırlamıştır.

ENCÜMEN ÜYELERİ

İsmail ÖKTEM	AK PARTİ
Eyüp ÇELİK	AK PARTİ
Suphi ÖZAY	AK PARTİ

İl Encümeni 01.01.2015 – 31.12.2015 tarihleri arasında 46 toplantı ve 298 karar almıştır.

GENEL BİLGİLER

ELAZIĞ KÖY YOLU ENVANTERİ TABLOSU

C - İDAREYE İLİŞKİN BİLGİLER

3 - BİLGİ VE TEKNOLOJİK KAYNAKLAR

İLÇESİ	YOL NİTELİĞİ	İL TOPLAMINDA YOL UZUNLUKLARI (m)						TOPLAM
		Grup Asfalt	Grup Stabilize	Grup Tesviye	Münferit Asfalt	Münferit Stabilize	Münferit Tesviye	
MERKEZ	1. Derece Öncelikli Yol	209.976	13.152		232.811	161.042		616.981
	2. Derece Öncelikli Yol				34.729	88.062	9.234	132.025
AĞIN	1. Derece Öncelikli Yol	20.392	6.140		36.707			63.239
	2. Derece Öncelikli Yol				4.097	3.552	2.539	10.188
ALACAKAYA	1. Derece Öncelikli Yol	22.041			23.323	30.762	6.984	83.110
	2. Derece Öncelikli Yol				5.845	1.574	8.057	15.476
ARICAK	1. Derece Öncelikli Yol	41.548	13.081		19.597	23.797	3.527	101.550
	2. Derece Öncelikli Yol				5.707	3.045		8.752
BASKİL	1. Derece Öncelikli Yol	120.787	73.858		39.477	351.250	4.878	590.250
	2. Derece Öncelikli Yol				2.573	20.939	24.343	47.855
KARAKOÇAN	1. Derece Öncelikli Yol	71.469	119.187		39.575	93.702	3.421	327.354
	2. Derece Öncelikli Yol				6.187	13.207	4.943	24.337
KEBAN	1. Derece Öncelikli Yol	66.778	6.023		81.142	66.233		220.176
	2. Derece Öncelikli Yol				4.139	25.419	6.206	35.764
KOVANCILAR	1. Derece Öncelikli Yol	73.167	85.898		65.385	122.185		346.635
	2. Derece Öncelikli Yol				1.829	9.144	19.292	30.265
MADEN	1. Derece Öncelikli Yol	30.805	56.613		81.566	159.097	22.160	350.241
	2. Derece Öncelikli Yol				8.521	27.794	10.810	47.125
PALU	1. Derece Öncelikli Yol	29.960	54.548		60.631	44.488	3.574	193.201
	2. Derece Öncelikli Yol				8.803	6.861	12.351	28.015
SİVRİCE	1. Derece Öncelikli Yol	84.347	114.087		17.484	137.705	6.275	359.898
	2. Derece Öncelikli Yol					7.960	6.394	14.354
TOPLAM	1. Derece Öncelikli Yol	771.270	542.587	0	697.698	1.190.261	50.819	3.252.635
	2. Derece Öncelikli Yol	0	0	0	82.430	207.557	104.169	394.156
	TOPLAM	771.270	542.587	0	780.128	1.397.818	154.988	3.646.791

İL ÖZEL İDARESİ KAPSAMINDA HİZMET ALAN KÖY İÇME SULARI ÜNİTELERİ

S.NO	İLÇESİ	KÖY		BAĞLI		TOPLAM	
		ADET	NÜFUS	ADET	NÜFUS	ADET	NÜFUS
1	MERKEZ	135	39.061	170	8.108	305	47.169
2	AĞIN	16	1.069	7	167	23	1.236
3	ALACAKAYA	10	4.048	11	658	21	4.706
4	ARICAK	11	4.775	8	1.515	19	6.290
5	BASKİL	61	12.343	204	5.804	265	18.147
6	KARAKOÇAN	88	13.329	58	1.692	146	15.021
7	KEBAN	30	3.372	39	970	69	4.342
8	KOVANCILAR	76	16.901	50	2.250	126	19.151
9	MADEN	38	10.540	73	2.915	111	13.455
10	PALU	36	8.911	25	1.697	61	10.608
11	SİVRİCE	50	6.796	91	2.158	141	8.954
GENEL TOPLAM		551	121.145	736	27.934	1.287	149.079

GENEL BİLGİLER

C - İDAREYE İLİŞKİN BİLGİLER

3 - BİLGİ VE TEKNOLOJİK KAYNAKLAR

İÇME SUYU GENEL ENVANTERİ

İLÇE	ŞEBEKELİ		ÇEŞMELİ	
	KÖY Ad	BAĞLISI Ad	KÖY Ad	BAĞLISI Ad
MERKEZ	135	162		8
AĞIN	16	7		
ALACAKAYA	10	11		
ARICAK	10	8	1	
BASKİL	60	173	1	31
KARAKOÇAN	88	37		21
KEBAN	29	31	1	8
KOVANCILAR	76	31		19
MADEN	38	67		6
PALU	36	22		3
SİVRİCE	50	69		22
TOPLAM	548	618	3	118

İLİMİZİN TOPLAM ÜNİTE SAYISI : 1.287
 ÇEŞMELİ ÜNİTE SAYISI : 118
 ŞEBEKELİ ÜNİTE SAYISI : 1.165

SULAMA SUYU GENEL ENVANTERİ

İŞİN CİNSİ	PROJE (AD)	SAHA (HA)	KÖY (AD)
GÖLET	4	228	3
YERÜSTÜ SUYU	420	31.667	255
YERALTİ SUYU	50	10.013	35
TOPLAM	474	41.908	293
TOPRAK MUHAFAZA	26	5.693	15
TOPLULAŞTIRMA	2	4.515	5
HİS	12		4
TARLA İÇİ GELİŞTİRME	6	2.259	1
DRENAJ VE TOPRAK İSLAHI	4	232	2
KREDİ	372	999	59
TOPLAM	422	13.698	86
GENEL TOPLAM	896	55.606	379

Elazığ İlinde Toplam Sulanabilen Alan : 104.530 Ha
Elazığ İlinde Toplam Tarım Arazisi : 286.000 Ha

GENEL BİLGİLER

C - İDAREYE İLİŞKİN BİLGİLER

3 - BİLGİ VE TEKNOLOJİK KAYNAKLAR

KANALİZASYON GENEL ENVANTERİ

İLÇE	KANALİZASYONU BULUNAN	
	KÖY	BAĞLISI
MERKEZ	42	2
AĞIN	9	
ALACAKAYA	2	
ARICAK	7	
BASKİL	3	
KARAKOÇAN	15	2
KEBAN	11	
KOVANCILAR	14	
MADEN	4	
PALU	7	1
SİVRİCE	4	1
TOPLAM	118	6
GENEL TOPLAM	124	

BİLGİ İŞLEM

İl Özel İdaresinin Destek Hizmetleri Müdürlüğüne bağlı olarak görev yapan Bilgi İşlem Birimi kurumun faaliyetlerinin planlanması, yönlendirilmesi ve koordinasyonunu sağlamak ve bu faaliyetleri e-devlet projesi kapsamında projenin ilke ve hedefleri doğrultusunda yürütmek üzere yapılandırılmıştır.

DONANIM DURUMU



	CİNSİ	ADET
1	Masaüstü Bilgisayar	191
2	Yazıcı	132
3	Dizüstü Bilgisayar	48
4	Tablet	1
5	Server (Sunucu)	5
6	Fotokopi Makinesi	8
7	Tarayıcı (Scanner)	11
8	Faks Cihazı	1
9	Telefon Makinası	271
10	Telsiz	14
11	Projeksiyon Cihazı	4
	TOPLAM	686

GENEL BİLGİLER

C - İDAREYE İLİŞKİN BİLGİLER

3 - BİLGİ VE TEKNOLOJİK KAYNAKLAR

ELAZIĞ İL ÖZEL İDARESİ DESTEK HİZMETLERİ MÜDÜRLÜĞÜ MAKİNA PARKI		
S.NO	CİNSİ	TOPLAM
1.	OTOMOBİL	19
2.	PİKAP (1 Pikap İlaçlama Makinası)	21
3.	MİNİBÜS	14
4.	YARIM OTOBÜS	8
5.	OTOBÜS	1
6.	DAMPERLİ KAMYONLAR	34
7.	SONDAJ TECRÜBE KAMYONU	1
8.	SU TANKERİ MONTELİ KAMYON	2
9.	SEYYAR KAYNAK KAMYONU	2
10.	KASALI KAMYON	3
11.	VİDANJÖR	1
12.	ÇÖP TOPLAMA KAMYONU	4
13.	AĞAÇ DİKME MAKİNASI	1
14.	LAS.TEKERLEKLİ TRAKTÖR	1
15.	DOZER	11
16.	YAPIM GRAYDERİ	18
17.	YÜKLEYİCİ	7
18.	KAZICI-YÜKLEYİCİ	9
19.	EKSAVATÖR	6
20.	MİNİ EKSKAVATÖR	1

ELAZIĞ İL ÖZEL İDARESİ DESTEK HİZMETLERİ MÜDÜRLÜĞÜ
MAKİNA PARKI

S.NO	ÇİNSİ	TOPLAM
21.	SONDAJ MAKİNASI	2
22.	ÇEKİCİ	5
23.	VİNÇ	2
24.	FORK LİFT	2
25.	SEY.KOMPRESÖR	1
26.	VİB.SİLİNDİR	6
27.	YAPIM DİSTRÜBÜTÖRÜ	5
28.	YAKIT TANKERİ	2
29.	SU TANKERİ (ARAZÖZ)	4
30.	ÇEK.TİP ROLEYTANK	2
31.	ASFALT SÜPÜRGESİ	1
32.	SEY.TAMİR ARACI	1
33.	SEY.KAYNAK MAKİNASI	2
34.	KAR MAKİNASI	4
35.	SEMİ TREYLER	6
36.	KASALI TREYLER	1
37.	JENERATÖR	3
38.	İLAÇLAMA MAKİNASI	1
	TOPLAM	214

GENEL BİLGİLER

C - İDAREYE İLİŞKİN BİLGİLER

3 - BİLGİ VE TEKNOLOJİK KAYNAKLAR

COĞRAFI BİLGİ SİSTEMİ

The screenshot displays a GIS application window titled 'Mekansal Adres Kayıt Sistemi'. The main map area shows an aerial view of a village with buildings and roads. The interface includes a menu bar, toolbars, and a layer list on the left. A search window titled 'Belde - Köy Sorgu' is open, showing the following data:

Köy	Belde
İl	ELAZIĞ
İlçe	MERTİNE
Köy	KOZLUK
Köy Bölümü	KOZLUK
Yıl	İlçe Közük
Numaralı	1

Below the search window, there is a form for 'Mekansal Adres Kayıt Sistemi' with fields for 'Kullanıcı Adı', 'Şifre', and 'T.C Kimlik No'. The interface also shows a list of villages on the right side of the map area.

ARAÇ TAKİP SİSTEMİ



ŞİRKET ORTAKLIK DURUMU

İŞGEM LTD. ŞTİ. (ELAZIĞ TEKNOLOJİ İŞ GELİŞTİRME VE GİRİŞİM HİZMETLERİ LTD.ŞTİ)

ORTAKLIK KARARI

İŞGEM LİMİTED ŞİRKETİ

İl Genel Meclisi 09.11.2006 Tarih ve 163 sayılı kararı ve Bakanlar Kurulu ile %10 ile ortak olunmuştur. Bakanlar kurulundan izin alınmıştır.

İl Genel Meclisininin 10.07.2008 tarih ve 105 sayılı kararı ile %31'e ortak olunmuş Bakanlar Kurulu Görüş yazısı vardır.

İl Genel Meclisi 06.07.2012 210 sayılı kararı İl Özel İdaresinin hissesi %31'den %67,5 çıkarılmıştır.

İl Genel Meclisininin 06.06.2014 tarih ve 165 sayılı kararı ile İl Özel İdaresinin Hissesi % 67,5 dan %31'e düşürülmüştür.

ŞİRKETİN SERMAYESİ

1.000.000,00-TL

İL ÖZEL İDARESİNİN HİSSE ORANI

%31

İL ÖZEL İDARESİNİN HİSSE TUTARI

310.000,00-TL

ŞİRKET ORTAKLARININ ADI VE HİSSE ORANLARI			ELAZIĞ İL ÖZEL İDARESİNİN İŞGEM LTD.ŞTİ.'NE ÖDEDİĞİ HİSSE BEDELİ	
ŞİRKET ORTAĞININ ADI-UNVANI	HİSSE ORANI	HİSSE TUTARI (TL)	ÖDEME TARİHİ	ÖDEME MİKTARI
Elazığ İl Özel İdaresi	%31	310.000,00	04.07.2008	10.000,00
Elazığ Belediyesi	%30	300.000,00	15.08.2008	50.000,00
Elazığ Ticaret ve Sanayi Odası (ETSO)	%30	300.000,00	12.11.2009	250.000,00
Elazığ Ticaret Borsası	%0,5	5.000,00	16.08.2012	220.000,00
Elazığ Sanayicileri ve İş Adamları Derneği	%05	50.000,00		
Elazığ Mermerciler ve Madenciler Derneği	%1	10.000,00		
Türk Eczacılar Birliği, Elazığ Eczacılar Odası	%1	10.000,00		
Müstakil Sanayici ve İş Adamları Derneği	%1	10.000,00		
Elazığ Organize Sanayi Bölgesi	%0,5	5.000,00		
Genel Toplam	%100	1.000.000,00	GENEL TOPLAM	530.000,00

ŞİRKET ORTAKLIK DURUMU

FIRAT TEKNOKENT A.Ş.
(FIRAT TEKNOKENT-TEKNOLOJİ GELİŞTİRME HİZMETLERİ ANONİM ŞİRKETİ)

ORTAKLIK KARARI

FIRAT TEKNOKENT A.Ş.

İL GENEL MECLİSİN 07.02.2007 TARİH VE 26 SAYILI KARARI İLE

ŞİRKETİN SERMAYESİ

1.000.000,00-TL

İL ÖZEL İDARESİNİN HİSSE ORANI

% 5

İL ÖZEL İDARESİNİN HİSSE TUTARI

50.000,00-TL

İL ÖZEL İDARESİNİN ÖDENMESİ ÖNGÖRÜLEN HİSSE TUTARI

50.000,00-TL

İL ÖZEL İDARESİNİN ÖDEDİĞİ HİSSE TUTARI

50.000,00-TL

ŞİRKET ORTAKLARININ ADI VE HİSSE ORANLARI

ŞİRKET ORTAĞININ ADI-UNVANI	HİSSE ORANI	HİSSE TUTARI (TL)	ÖDENMESİ ÖNGÖRÜLEN HİSSE TUTARI (TL)
Fırat Üniversitesi	%61	600.000,00	600.000,00
Elazığ Ticaret ve Sanayi Odası (ETSO)	%20	200.000,00	200.000,00
Elazığ Belediyesi	%10	100.000,00	100.000,00
Elazığ İl Özel İdaresi Genel Sekreterliği	%5	50.000,00	50.000,00
Elazığ Ticaret Borsası	%5	50.000,00	50.000,00
Genel Toplam	%100	1.000.000,00	1.000.000,00

GENEL BİLGİLER

C - İDAREYE İLİŞKİN BİLGİLER

4 - İNSAN KAYNAKLARI

STRATEJİK AMAÇ - 1

İlin ihtiyaçlarının belirlenmesinde ve kaynak kullanımında; temel ilke ve bildirimleri benimseyen bir anlayışla fonksiyonel, akılcı ve çağdaş bir idari yapı oluşturmaktır.

HEDEF 1.1.

Planlama dönemi içerisinde personele temel, hazırlayıcı ve uygulama eğitimleri verilecek ve eğitimde süreklilik sağlanacaktır.

Personelin Statü Dağılımı

Statü	Adet
Memur	177
Daimi İşçi	417
Toplam	594

Memur- Pers. Öğrenim Durumu

Öğrenim	Adet
Yüksek Lisans	7
Lisans	90
Ön Lisans	49
Meslek Lisesi	7
Orta Öğretim	21
İlköğretim	3
Toplam	177

Memur-Söz. Personelinin Yaş Durumu

Yaş Grubu	Adet
21 - 30	10
31 - 40	44
41 - 50	61
51 - 60 +	62
Toplam	177

İşçi Personelinin Yaş Durumu

Yaş Grubu	Adet
21 - 30	0
31 - 40	1
41 - 50	117
51 - 60 +	299
Toplam	417

İşçi Personelinin Öğrenim Durumu

Öğrenim	Adet
Yüksek Lisans	1
Lisans	7
Ön Lisans	19
Meslek Lisesi	11
Orta Öğretim	99
İlköğretim	280
Toplam	417

**Hizmetlerimizin Sunumunda
Verimliliği, Etkinliği
ve Tutumluluğu Esas Alıyoruz.**

GENEL BİLGİLER

C - İDAREYE İLİŞKİN BİLGİLER

4 - İNSAN KAYNAKLARI

PERSONEL DAĞILIMI

Statü	Sayı	%
İşçi	417	70,2
Memur	177	29,8
TOPLAM	594	100,0

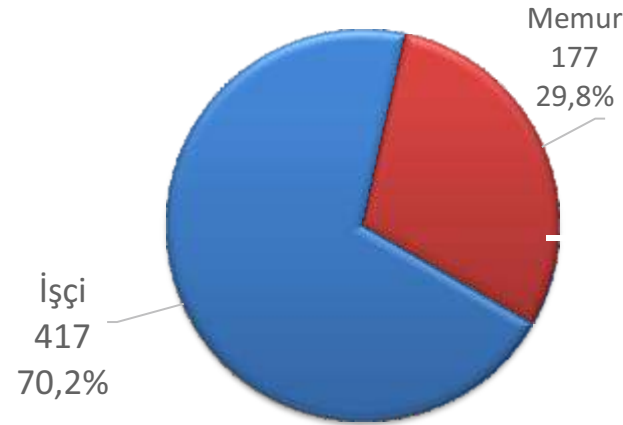

MEMUR PERSONELİN UNVANA GÖRE DAĞILIMI

Statü	Sayı	%
Mühendis-Mimar Şehir Plancısı Jeomorfolog-Kimyager	62	35,0
Tekniker-Teknisyen-Teknik Ressam	41	23,2
Yönetici ve Nitelikli Personel	3	1,7
İç Denetçi	3	1,7
Yardımcı Hizmetler	29	16,4
İdari Personel	TOPLAM	177
		100,0

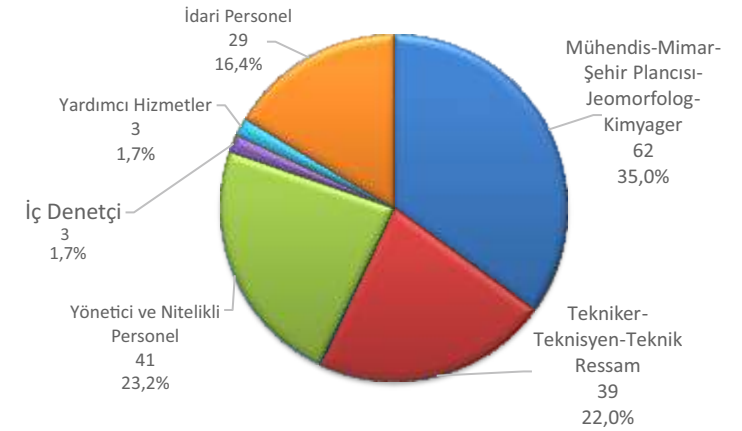

İŞÇİ PERSONELİN UNVANA GÖRE DAĞILIMI

Statü	Sayı	%
İş Makine Opratörü	63	15,1
Usta ve Yardımcısı	94	22,5
Düz İşçi	120	28,8
İş Makine Yağcısı	13	3,1
Bina ve Mal Bakıcısı	27	6,5
Şoför	69	16,5
Teknisyen	1	0,2
Temizlikçi	6	1,4
Aşçı	4	1,0
Diğerleri	20	4,8
TOPLAM	417	100,0

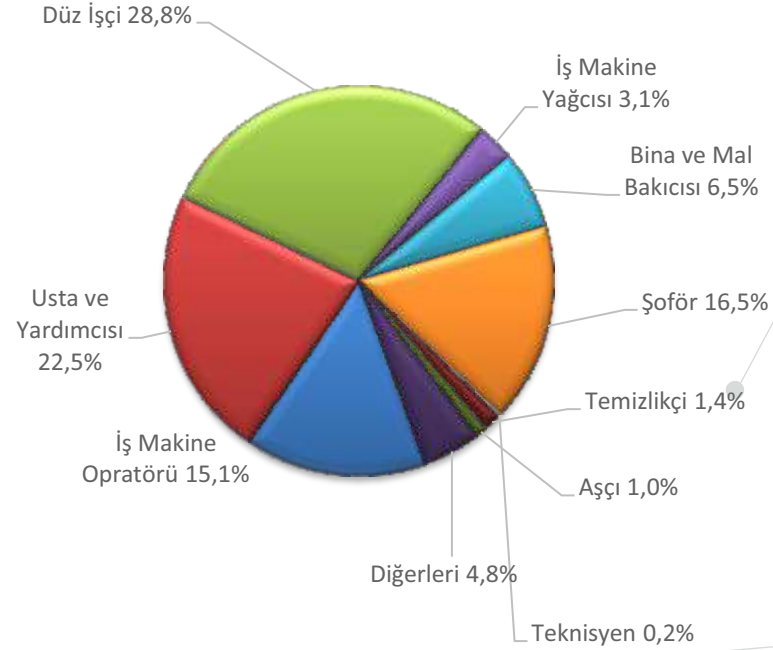

GENEL BİLGİLER

C - İDAREYE İLİŞKİN BİLGİLER

4 - İNSAN KAYNAKLARI

ELAZIĞ İL ÖZEL İDARESİ PERSONEL DURUMU			
Birimi	Memur	İşçi	Toplam
Genel Sekreter	1		1
Genel Sekreter Yardımcısı	2		2
İç Denetçi	3		3
Hukuk Müşavirliği	2	1	3
İnsan Kaynakları ve Eğitim Müdürlüğü	16	41	57
Yazı İşleri Müdürlüğü	6	2	8
Mali Hizmetler Müdürlüğü	15	4	19
Destek Hizmetleri Müdürlüğü	23	201	224
İmar ve Kentsel İyileştirme Müdürlüğü	14	8	22
Yol ve Ulaşım Hizmetleri Müdürlüğü	15	75	90
Su ve Kanal Hizmetleri Müdürlüğü	33	30	63
Plan Proje Yatırım ve İnşaat Müdürlüğü	29	44	73
Emlak ve İstimlak Müdürlüğü	5	2	7
Basın Yayın ve Halkla İlişkiler Müdürlüğü	2		2
İlçe Özel İdare Müdürlüğü	9		9
Diğer Kurumlar	2	9	11
TOPLAM	177	417	594

PERSONELİN CİNSİYETE GÖRE DAĞILIMI

Cinsiyet	MEMUR-SÖZLEŞMELİ		İŞÇİ		TOPLAM	
	Sayı	%	Sayı	%	Sayı	%
Kadın	35	19,8	9	2,2	44	7,4
Erkek	142	80,2	408	97,8	550	92,6
Toplam	177	100,0	417	100,0	594	100,0

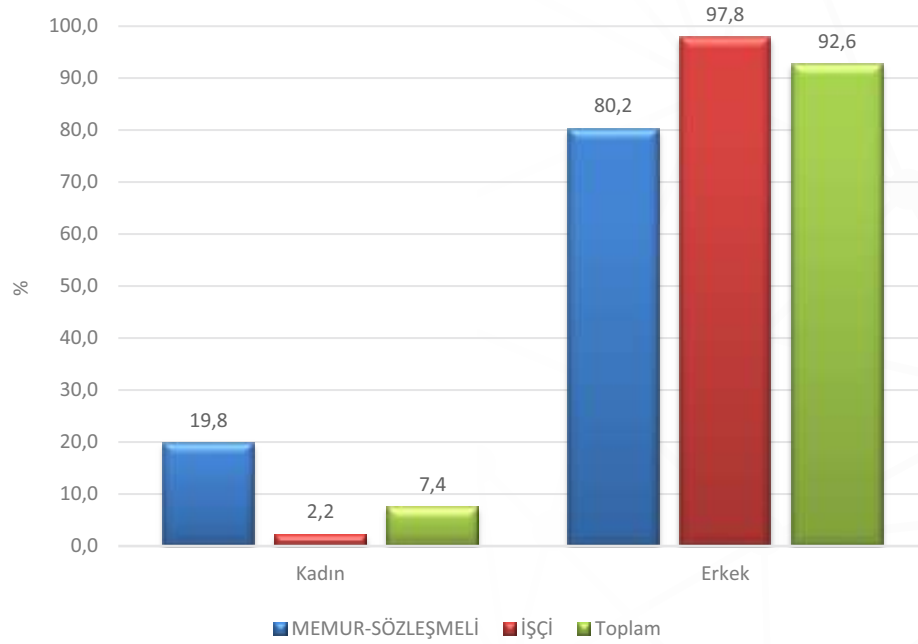

GENEL BİLGİLER

C - İDAREYE İLİŞKİN BİLGİLER

4 - İNSAN KAYNAKLARI

PERSONELİN İSTİHDAM DURUMUNUNA GÖRE DAĞILIMI

İstihdam Türü	Memur		İşçi		Toplam	
	sayı	%	sayı	%	sayı	%
Normal	163	92,1	355	85,1	518	87,2
OHAL	14	7,9	35	8,4	49	8,2
Özürlü	0	0,0	18	4,3	18	3,0
Hükümlü	0	0,0	9	2,2	9	1,5
Toplam	177	100,0	417	100,0	594	100,0

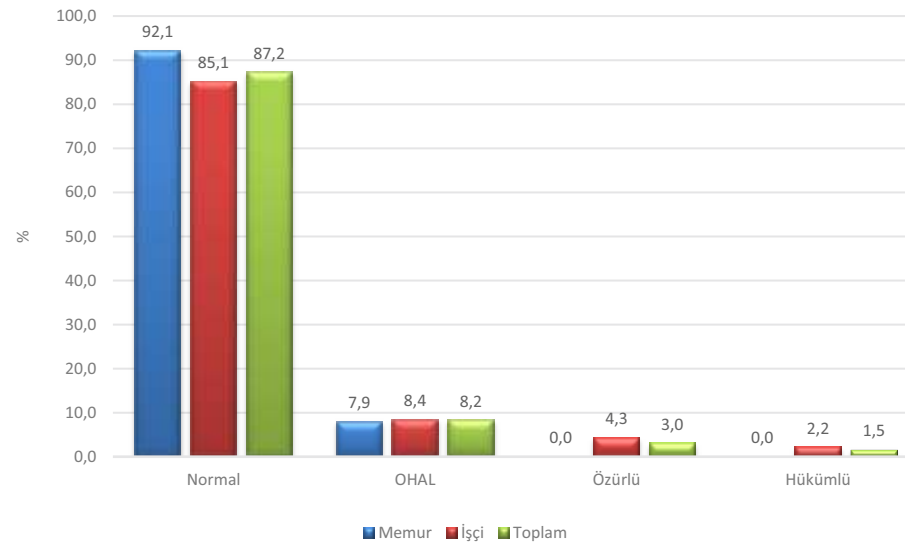

HİZMET SINIFLARINA GÖRE MEMUR SAYISI

İstihdam Türü	Memur	
	sayı	%
Avukatlık Hiz. Sınıfı	2	1,1
Genel İdare Hiz. Sınıfı	67	37,9
Sağlık Hiz. Sınıfı	4	2,3
Teknik Hiz. Sınıfı	101	57,1
Yardımcı Hiz. Sınıfı	3	1,7
Toplam	177	100,0

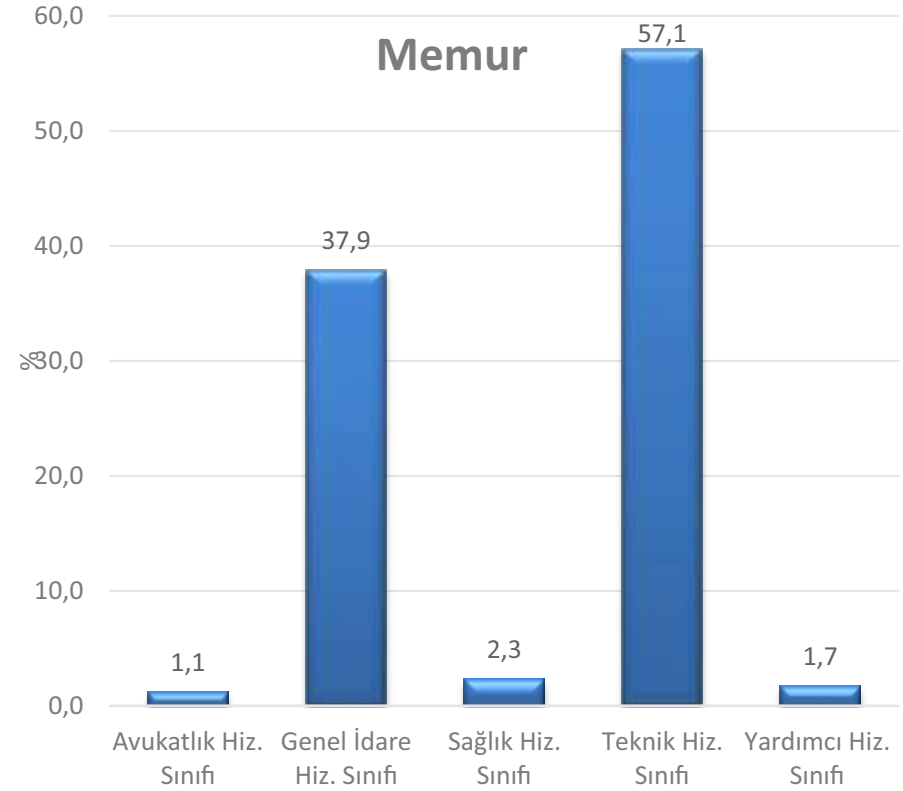

GENEL BİLGİLER

C - İDAREYE İLİŞKİN BİLGİLER

4 - İNSAN KAYNAKLARI

PERSONELİN YAŞ DAĞILIMI						
Yaş	Memur-Söz.		İşçi		Toplam	
	sayı	%	sayı	%	sayı	%
25-30 yaş	10	5,6	0	0,0	10	1,7
31-35 yaş	19	10,7	0	0,0	19	3,2
36-40 yaş	27	15,3	1	0,2	28	4,7
41-45 yaş	18	10,2	27	6,5	45	7,6
46-50 yaş	41	23,2	90	21,6	131	22,1
51-55 yaş	38	21,5	138	33,1	176	29,6
56 yukarı	24	13,6	161	38,6	185	31,1
Toplam	177	100,0	417	100,0	594	100,0

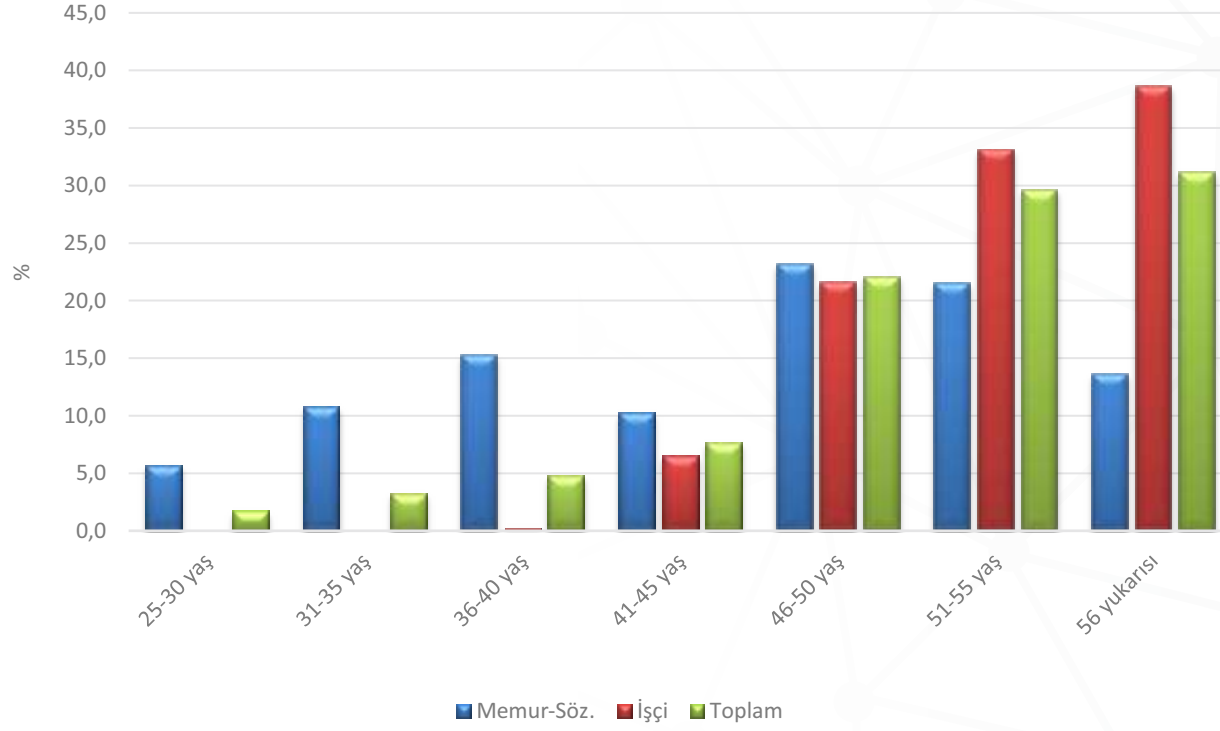

GENEL BİLGİLER

C - İDAREYE İLİŞKİN BİLGİLER

4 - İNSAN KAYNAKLARI

PERSONELİN ÖĞRENİM DURUMUNUNA GÖRE DAĞILIMI

Öğrenim	Memur		İşçi		Toplam	
	sayı		sayı	%	sayı	%
Yüksek Lisans	7		1	0,2	8	1,3
Lisans	90		7	1,7	97	16,3
Ön Lisans	49		19	4,6	68	11,4
Meslek Lisesi	7		11	2,6	18	3,0
Orta Öğretim	21		99	23,7	120	20,2
İlköğretim	3		280	67,1	283	47,6
Toplam	177		417	100,0	594	100,0

Kurumsal Kapasitemizin Gelişimi İçin Eğitimde Sürekliliği Hedef Alıyoruz.

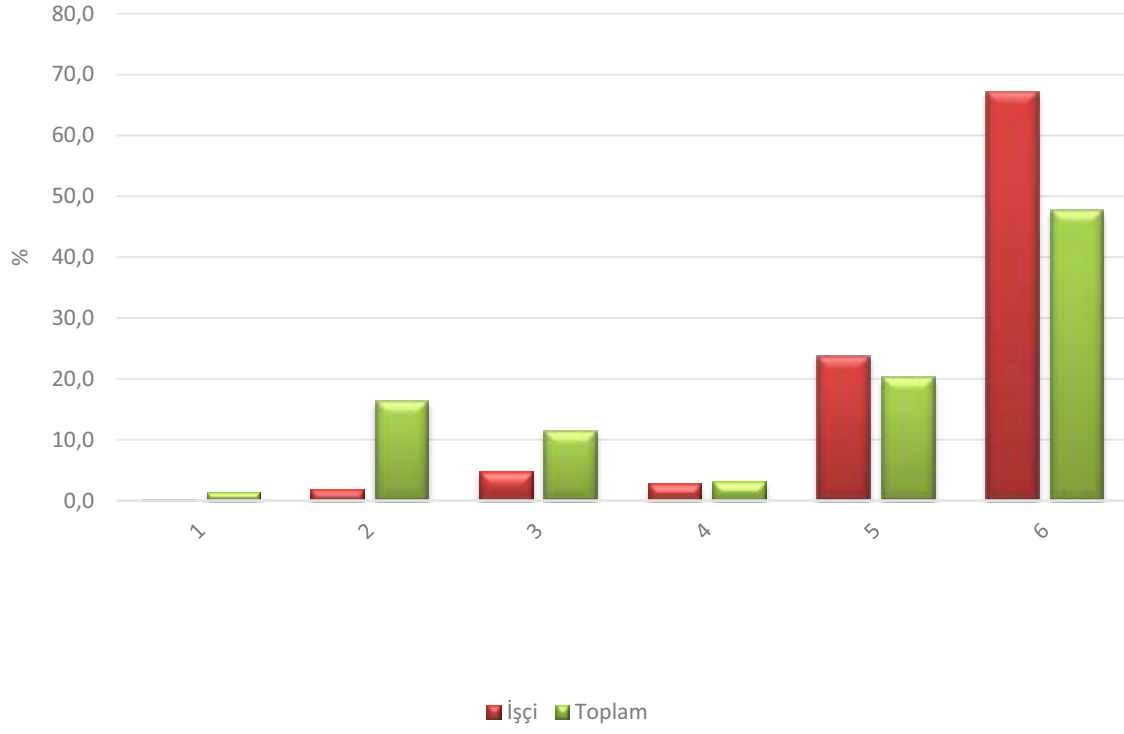

GENEL BİLGİLER

C - İDAREYE İLİŞKİN BİLGİLER

4 - İNSAN KAYNAKLARI

2015 YILI EĞİTİM SEMİNERLERİ

SEMİNER ADI	TARİHİ
B Sınıfı İş Güvenliği Uzmanlık Eğitimi	9 Şubat - 7 Mart 2015
Kamuda Çalışan Avukatların Sorun ve Çözümleri Konulu Kurultay	28 Şubat 2015
Kuluçka Merkezlerini Konu Alan Eğitim Semineri	18-21 Şubat 2015
Harcama Modülü Eğitimi	9-10 Mart 2015
Coğrafi Bilgi Sistemi Kapsamındaki Endüstriyel Enerji Formu Etkinlikleri	9-10 Mart 2015
Hitap Eğitimi	25-27 Mayıs 2015
Stratejik Plan Hazırlanması ve Bütçenin Hazırlanması Eğitimi	21-25 Haziran 2015
İŞGEM Altyapısının Geliştirilmesi Eğitimi	8 Ağustos 2015
İŞGEM Altyapısının Geliştirilmesi Eğitimi	12-22 Ağustos 2015
Bordro Eğitimi	12-14 Ekim 2015
İç Denetim Adayları Eğitimi	9 Kasım 2015
İŞGEM Altyapısının Geliştirilmesi Eğitimi	02-13 Kasım 2015
Mali Yönetim ve İç Kontrol Sisteminin Geliştirilmesi	09-11 Aralık 2015
İmar Mevzuatı Eğitimi	21-25 Aralık 2015



GENEL BİLGİLER

5 - SUNULAN HİZMETLER

C - İDAREYE İLİŞKİN BİLGİLER

İHALE BİLGİLERİ

2015 YILI İL ÖZEL İDARESİ İHALE BİRİMİNCE YAPILAN İHALELERE AİT ANA İÇMAL

İHALE TÜRÜ	İHALE USULÜ						Sözleşmeye Bağlanan ve İptal Edilen Toplam İhale Sayısı (Adet)	Sözleşmeye Bağlanan İhalelerin Toplam Yaklaşık Maliyetler (TL)	Sözleşmeye Bağlanan İhalelerin Toplam Sözleşme Bedelleri (TL)	Sözleşmeye Bağlanan İhalelerin Toplam Tenzilat veya Artırım (Satış işleri için)
	4734 Kamu İhale Kapsamında									
	AÇIK (19. Madde)		PAZARLIK (21. Madde)							
			Pazarlık (21/f)		Pazarlık (21/b)					
	Sözleşmeye Bağlanan	İptal Edilen	Sözleşmeye Bağlanan	İptal Edilen	Sözleşmeye Bağlanan	İptal Edilen				
YAPIM İŞİ	119	14			7		140	125.152.199,03	89.238.198,23	28,7
HİZMET ALIMIMI	20	7	5	3	1		36	7.966.149,71	6.818.084,32	14,4
MAL ALIMIMI	21	6	6				33	8.308.561,14	6.763.016,05	18,6
Toplam İhale Sayısı, Toplam yaklaşık maliyetler, sözleşme bedeli ile ortalama tenzilat	160	27	11	3	8		209	141.426.909,88	102.819.298,60	20,6

2015 YILI İL ÖZEL İDARESİ İHALE BİRİMİNCE

HANGİ KURUMA KAÇ ADET İHALE YAPILDIĞINA AİT TABLO

İHALE TÜRÜ	TOPLAM İHALE SAYISI	İL ÖZEL İDARESİ								İl Milli Eğitim Müdürlüğü	İl Halk Sağlığı Müdürlüğü	İl Emniyet Müdürlüğü	İl Afet ve Acil Durum Müdürlüğü
		Genel Sekreterlik	Mali Hizmetler Müdürlüğü	Destek Hizmetleri Müdürlüğü	Su ve Kanal Hizmetleri Müdürlüğü	Yol ve Ulaşım Hizmetleri Müdürlüğü	İnsan Kaynakları ve Eğitim Müdürlüğü	Plan Proje Yatırım ve İnşaat Müdürlüğü	İmar ve Kentsel İyileştirme Müdürlüğü				
YAPIM İŞİ	140				51	17			9	49	6	3	3
HİZMET ALIM	36	5	1	10	6	2	1	7	2	2			
MAL ALIM	33	1		9	5	6		3		8		1	
MÜDÜRLÜKLERİMİZİN VE KURUMLARIN TOPLAM İHALE SAYISI	209	6	1	19	62	25	1	10	11	59	6	4	3

GENEL BİLGİLER

C - İDAREYE İLİŞKİN BİLGİLER

5 - SUNULAN HİZMETLER

HUKUK MÜŞAVİRLİĞİ

İdari Yargıda; 19 Adet Dosya,
Adli Yargıda; 95 Adet Dosya,
İcra Müdürlüklerinde; 87 Adet Dosya,
İşgeme Ait İcra Dosyası; 19 Adet Dosya,
Temyizde (Yargıtay ve Danıştay); 74 Adet davamız bulunmaktadır.

BİMER BİRİMİ

AYLAR	2015 YILINDA AYLARA GÖRE BİMER MÜRACAAT SAYILARI	
	MÜRACAAT SAYISI	CEVAPLANAN DİLEKÇE SAYISI
OCAK	18	18
ŞUBAT	18	18
MART	33	33
NİSAN	27	27
MAYIS	41	41
HAZİRAN	33	33
TEMMUZ	38	38
AĞUSTOS	36	36
EYLÜL	20	20
EKİM	23	23
KASIM	13	13
ARALIK	17	17
TOPLAM	317	317



GENEL BİLGİLER

C - İDAREYE İLİŞKİN BİLGİLER

6 - YÖNETİM VE İÇ KONTROL SİSTEMLERİ

İl Özel İdarelerinde iç ve dış denetim 5018 sayılı Kamu Mali Yönetimi ve Kontrol Kanunu hükümlerine göre yapılır. Denetim iç ve işlemlerin hukuka uygunluk, mali ve performans denetimini kapsar.

Diğer taraftan ihdas edilen 3 adet iç denetçi atamaları yapılarak, iç kontrol sisteminin önemli bir parçası olan iç denetim unsuru sağlanmıştır.

Yönetim anlayışının benimsenmesi süreç yönetiminin hayata geçirilmesi, idarenin amaçlarına göre belirlenmiş politikalara ve menfaatlere uygun olarak faaliyetlerin etkili, ekonomik ve verimli bir şekilde yürütülmesini varlık ve kaynakların korunmasını, muhasebe kayıtlarının doğru ve tam olarak tutulması, mali bilgi ve yönetim bilgilerinin zamanında ve güvenilir olarak üretimini sağlamak üzere idare tarafından oluşturulan organizasyon yöntemlerine ve bu süreçte iç denetimi de kapsayan mali ve diğer kontroller bütünüdür.

İç kontrolün idarenin yönetim sorumluluğunda olması nedeniyle, idarenin işve işlemlerin düzenlenmesinde;

Stratejik planın uygulanmasına yönelik faaliyetlerin tamamlanması, faaliyetlere iş ve işlemlere ait iş akış şemalarının hazırlanması, süreçler, süreç sahipleri ve sorumluların tanımlanması, personelin görev, yetki ve sorumlulukları ile kontrol prosedürlerinin belirlenmesi, kurumun amaç, hedef ve politikalarının yerine getirilmesinde karşılaşılabilecek

işlere ilişkin risk yönetimlerinin planlanması, etkileşimli bir bilgi ve yönetim sisteminin kurulması, oto kontrolünün sağlanması, hususlarının belirlenmesi ile riskli alanların tespit edilerek gerekli önlemlerin alınması sağlanmaya çalışılmıştır.

Bu kapsamda harcama yetkilisi sorumluluğu; müdürlükler düzeyinde oluşturulmuş olup mal ve hizmet alımları ile yapım ve onarım işleri ile ilgili destek hizmetleri birimince yürütülmekte, işlemler baştan itibaren ardışık sisteme göre süreç kontrolüne, gerçekleştirme görevlisi kontrolüne, harcama yetkilisi kontrolüne tabi tutulmuştur.

Ayrıca; Maliye Bakanlığı tarafından 02/12/2013 tarihli ve 10775 sayılı "Kamu İç Kontrol Standartlarına Uyum Genelgesi" ile; 5018 sayılı kanun ve ilgili diğer mevzuat uyarınca kamu idarelerinde iç kontrol sisteminin oluşturulması, uygulanması, izlenmesi ve geliştirilmesi sorumluluğu esas olarak üst yönetimin sorumluluğunda olmakla birlikte, Maliye Bakanlığı çalışmalarında idarelere rehberlik yapmak üzere Kamu İç Standartları Uyum Eylem Planı Rehberi hazırlamıştır.

Söz konusu rehber ile birlikte, çalışmalarının üst yönetici onayıyla başlatılmasının uygun olacağı, çalışmalarını yürütmek üzere; bir üst yönetici yardımcısı veya harcama yetkilisinin başkanlığında, harcama yetkilileri veya görevlendirecekleri yardımcılardan oluşan İç Kontrol İzleme ve Yönlendirme Kurulu ile harcama birimlerinden yönetici veya hiyerarşik olarak harcama yetkilisine en yakın düzeydeki temsilcilerden oluşan İç Kontrol Standartlarına Uyum Eylem

Planı Hazırlama Grubu oluşturulmuştur.

Konu ile ilgili olarak; iç kontrol standartlarına uyum ve eylem planı hazırlama grubu üyeleri tarafından idaremiz birim ve müdür sorumlularına 25.12.2014 Perşembe Günü saat 09.30 da idaremiz toplantı salonunda bilgilendirme sunumu yapılmış, çalışma grubu iç Kontrol Standartları uyum eylem planını 31.12.2014 tarihinde tamamlamış olup, yönlendirme kurulumuz yapılan eylem planını aynen kabul ederek tasdik edilerek yürürlüğe konulması için Valilik Makamına sunulmuştur. Eylem planı Maliye Bakanlığı ve Mali Kontrol Genel Müdürlüğüne gönderilerek idaremizde uygulamaya konulmuştur.

5018 sayılı Kamu Mali Yönetimi ve Kontrol Kanunu ile, kamu mali yönetim sistemimiz uluslararası standartlar ve Avrupa Birliği uygulamalarına uygun bir şekilde yeniden düzenlenmiş ve bu kapsamda etkin bir iç kontrol sisteminin oluşturulması amaçlanmıştır. Bu doğrultuda Maliye Bakanlığınca hazırlanan Kamu İç Kontrol Standartları Tebliği 26/12/2007 tarih ve 26738 sayılı Resmi Gazetede yayımlanarak yürürlüğe girmiştir. Bu Tebliğ ile tüm kamu idareleri mali ve mali olmayan tüm işlemlerinde bu standartlara uymakla ve gereğini yerine getirmekle yükümlü kılınmıştır. İdaremizde de ilgili mevzuat gereğince iç kontrol sisteminin oluşturulmasına ilişkin çalışmalara başlanmış olup, son mevzuat düzenlemelerine göre çalışmalarımız devam etmektedir.

5018 sayılı Kamu Mali Yönetim ve Kontrol Kanunu'nun 6. Maddesine dayanılarak hazırlanan "Strateji Geliştirme Birimlerinin (Mali Hizmetler Birimleri) Çalışma Usul ve Esasları Hakkındaki Yönetmelik" ve 10.12.2003 tarihli ve 5018 sayılı Kamu Malî Yönetimi ve Kontrol Kanununun 55, 56, 57 ve 58 inci maddelerine ve yine aynı yönetmeliğin 4. Maddesinde yer alan Strateji Geliştirme Birimlerinin (Mali Hizmetler Birimleri) görevlerini hangi fonksiyonlar kapsamında yürüteceğinden bahisle; idarelerin görev alanı ve teşkilat yapılarına göre bu fonksiyonların alt birimler tarafından yürütüleceği, ancak "Malî hizmetler fonksiyonu kapsamında yürütülen iç kontrol faaliyetinin, diğer faaliyetleri yürüten alt birim ve personelden ayrı bir alt birim ve personel tarafından yürütülmesi zorunludur." Denilmektedir.

Bu nedenle İl Özel İdaremizin 11.01.2016 tarih ve 352 sayılı Olur'ları ile İç Kontrol Birimi oluşturulmuştur.

İç Kontrol Biriminin oluşturulması ile 15.12.2015 tarihinde Kurumsal Kapasitenin Geliştirilmesi kapsamında, İnsan Kaynakları ve İdari Süreçlerin Geliştirilmesi ile İç Kontrol Eylem Planı Hazırlanması hakkında eğitim semineri düzenlenmiştir.



II. AMAÇ VE HEDEFLER

AMAÇ VE HEDEFLER

A - İDARENİN AMAÇ VE HEDEFLERİ

Elazığ İl Özel İdaresinin çok sayıdaki görev ve sorumluluklarını sistematize edebilmek ve stratejik amaç ve hedeflerin belirlenmesine imkân tanımak üzere daha önce gerçekleştirilen çalışmalar da göz önünde bulundurularak, oluşturulacak stratejik amaç ve hedeflere çerçeve çizmesi maksadıyla temaların belirlenmesi çalışması yapılmıştır. Bu çerçevede belirlenen temalar.

NO	STRATEJİK KONULAR
1	KURUMSAL KAPASİTENİN GELİŞTİRİLMESİ <ul style="list-style-type: none">• İnsan Kaynaklarının Geliştirilmesi• İdari Süreçlerin Geliştirilmesi• Finans Yönetiminin Geliştirilmesi• Gayrimenkul Yönetiminin Geliştirilmesi
2	KIRSAL KALKINMANIN GELİŞTİRİLMESİ <ul style="list-style-type: none">• Kırsal Alt Yapının Geliştirilmesi• Tarımsal Sulamanın Geliştirilmesi
3	EĞİTİM HİZMETLERİNDE KALİTENİN ARTIRILMASI <ul style="list-style-type: none">• Fiziki Altyapının Güçlendirilmesi
4	KÜLTÜR VE TURİZMİN GELİŞTİRİLMESİ <ul style="list-style-type: none">• Tarihi Kazıların Sürdürülmesi• Kültür ve Turizm Alanlarının Geliştirilmesi ve Tanıtılması

NO	STRATEJİK KONULAR
5	SOSYAL REFAHIN ARTIRILMASI <ul style="list-style-type: none">• Sosyal Analiz Haritasının Yapılıyor Olması ve buna bağlı olarak Yoksulluğu Azaltma çalışmaları• Mikro Kredi Uygulamalarının Geliştirilmesi
6	SAĞLIK HİZMETLERİNİN GÜÇLENDİRİLMESİ <ul style="list-style-type: none">• Sağlık Alt Yapısının Güçlendirilmesi

AMAÇ VE HEDEFLER

B - TEMEL POLİTİKA VE ÖNCELİKLER

TEMEL POLİTİKALARIMIZ

Güvenilir, şeffaf, hesap verme yükümlülüğü olan, Hizmetlerin sunumunda verimliliği, etkinliği ve tutumluluğu esas almak, Katılımcı bir yönetim anlayışıyla karar almak ve uygulamak Vatandaş memnuniyetini sağlamak (Odaklılık) Hizmet kalitesinden ödün vermemek Diğer kurum kuruluş ve STK'lar la koordinasyon yapmak Çevresel, kültürel ve tarihsel mirası korumak Hizmet ve faaliyetlerde hukuki ve etik kuralları gözetmek Değişime ve gelişime açık olmak

ÖNCELİKLERİMİZ

Hizmetlerin yerine getirilmesinde öncelik sırası, İl Özel İdaresinin mali durumu, hizmetin ivediliği ile verildiği yerin gelişmişlik düzeyi dikkate alınarak belirlenir ve vatandaşlara en yakın yerlerde ve en uygun yöntemler sunulur.

Hizmet sunumda özürlü, yaşlı, düşükün, dar gelirlilerin durumuna uygun yöntemler uygulanır.



Feb

Mar

Apr

May

Jun

Jul

Aug

Sep

Oct

Nov

Dec



=

x

-

+

13-02

27-02

13-03

27-03

10-04

2

III. FAALİYETE İLİŞKİN BİLGİ VE DEĞERLENDİRMELER

FAALİYETLERE İLİŞKİN BİLGİ VE DEĞERLENDİRMELER

A - MALİ BİLGİLER

1 - BÜTÇE UYGULAMARI

2015 YILI BÜTÇESİ

Ülkemizde 1973 yılından sonra performans bütçe sistemi kullanılmaya başlanmıştır. Ancak 1995 yılında başlatılan Kamu Mali Yönetimi Projesi çerçevesinde yapılan çalışmalarda, devlet faaliyetlerinin milli ekonomi üzerinde etkisinin ölçülebilmesine imkan tanıyacak bir kod yapısına ihtiyaç duyulmuştur. Bütçe kodlamasının uluslararası standartlara uygun hale getirilmesi gerekliliği çerçevesinde yapılan sınıflandırmasına böylece Analitik Bütçe Sınıflandırması (ABS) denilmiştir. 2004 Yılında hemen hemen tüm kamu idarelerinde kullanılmaya başlanan ABS gerekçe, ödenek ayırma, sınıflandırma ve program analizi olmak üzere dört unsurdan oluşan program bütçenin sadece sınıflandırma kısmını değiştirmişti.

Analitik Bütçe: Analitik bütçe sınıflandırması, ekonomik ve mali politikaların planlanması, uygulanması ve sonuçlarının analiz edilebilmesi için kurum faaliyetlerinin kurumsal, fonksiyonel ve ekonomik kriterlere göre tasnif edilmesidir. Analitik Bütçe Sınıflandırması, kurumsal sınıflandırma, fonksiyonel sınıflandırma, finansman tipi sınıflandırma ve ekonomik sınıflandırma olmak üzere dört bölümden oluşmaktadır.

2015 Mali Yılı Bütçesi 5018 Sayılı Kamu Mali Yönetimi ve Kontrol Kanununa göre İl Özel idareleri tarafından Analitik Bütçe formatında hazırlanmıştır.

GELİR BÜTÇESİ (2015)**BÜTÇE GELİRLERİ KESİN HESAP CETVELİ (ÖZ GELİR)**

Açıklama	Bütçe İle Tahmin Edilen	Yılın Net Tahsilatı
Vergi Gelirleri	-	304.150,82 - TL
Teşebbüs ve Mülkiyet Gelirleri	1.175.000,00 - TL	1.381.081,55 - TL
Diğer Gelirler	53.250.000,00-TL	72.759.890,58 - TL
Sermaye Gelirleri	53.575.000,00 - TL	132.449,44 - TL
TOPLAM	108.000.000,00 - TL	74.577.572,39 - TL

**Güvenilir, Şeffaf,
Hesap Verme Yükümlülüğü
Çerçevesinde Hizmet Ediyoruz.**

FAALİYETLERE İLİŞKİN BİLGİ VE DEĞERLENDİRMELER

A - MALİ BİLGİLER

1 - BÜTÇE UYGULAMALARI

GELİR BÜTÇESİ (2015) (BAKANLIK ÖDENEKLERİ DAHİL)		
BÜTÇE GELİRLERİ KESİN HESAP CETVELİ (TOPLAM GELİR)		
Açıklama	Bütçe İle Tahmin Edilen	Yılın Net Tahsilatı
Vergi Gelirleri	-	304.150,82 - TL
Teşebbüs ve Mülkiyet Gelirleri	1.175.000,00 - TL	1.381.081,55 - TL
Alınan Yardım ve Bağışlar (Diğer Kurumlar)	-	112.692.245,92 - TL
Diğer Gelirler	53.250.000,00-TL	72.759.890,58 - TL
Sermaye Gelirleri	53.575.000,00 - TL	132.449,44 - TL
TOPLAM	108.000.000,00 - TL	187.269.818,31 - TL

İL ÖZEL İDARESİ 2015 YILI GİDER KESİN HESABI (01.01.2015 – 31.12.2015)

KURUMU	Geçen Yıl Devreden	Bütçe İle Verilen	Bakanlık Yardımları	Eklene	Düşülen	Bütçe Ödenek Toplamı	Bütçe Gideri	İptal Edilen	Devreden Ödenek
İl Afet ve Acil Durum Müdürlüğü	4.545.171,18	610.000,00	0,00	609.760,53	609.760,53	5.155.171,18	4.318.427,48	546.584,20	290.159,50
İl Emniyet Müdürlüğü	4.698.951,33	0,00	1.251.257,00	0,00	0,00	5.950.208,33	1.899.606,02	0,87	4.050.601,44
Gıda Tarım ve Hayvancılık İl Müd.	0,00	120.000,00	0,00	0,00	0,00	120.000,00	35.586,44	0,00	84.413,56
Orman Su İşleri Müdürlüğü	0,00	0,00	29.000,00	22.000,00	22.000,00	29.000,00	5.900,00	0,00	23.100,00
İl Sağlık Müdürlüğü	224.837,00	255.000,00	0,00	0,00	32.827,00	447.010,00	159.359,00	5.000,00	282.651,00
Kamu Hastaneleri Genel Sekr.	5.460,77	0,00	0,00	0,00	0,00	5.460,77	4.991,40	469,37	0,00
Aile ve Sosyal Politikalar İl Müd.	1.736.679,19	1.130.000,00	2.868.773,00	0,00	1.000.000,00	4.735.452,19	3.874.209,91	111.205,71	750.036,57
Halk Sağlığı Müdürlüğü	470.113,46	0,00	500.000,00	32.827,00	0,00	1.002.940,46	939.468,11	0,00	63.472,35
Gençlik Hizmetleri ve Spor İl Müd.	0,00	0,00	0,00	68.000,00	0,00	68.000,00	49.524,30	18.475,70	0,00
İl Kültür ve Turizm Müdürlüğü	1.316.596,14	1.510.000,00	50.000,00	495.000,00	485.000,00	2.886.596,14	668.109,85	1.074.282,58	1.144.203,71
Din Hizmetleri	200.804,21	0,00	0,00	0,00	0,00	200.804,21	0,00	804,21	200.000,00
İl Millî Eğitim Müdürlüğü + Halk Eğitim Müdürlüğü	47.764.394,44	8.550.000,00	24.960.561,16	4.957.305,70	5.069.305,70	81.162.955,60	34.665.030,68	2.455,42	46.495.469,50
Özel Kalem Müdürlüğü	0,00	1.000.000,00	0,00	542.000,00	12.000,00	1.530.000,00	1.219.172,10	310.827,90	0,00

FAALİYETLERE İLİŞKİN BİLGİ VE DEĞERLENDİRMELER

A - MALİ BİLGİLER

İL ÖZEL İDARESİ 2015 YILI GİDER KESİN HESABI (01.01.2015 – 31.12.2015)

KURUMU	Geçen Yıl Devreden	Bütçe İle Verilen	Bakanlık Yardımları	Eklene	Düşülen	Bütçe Ödenek Toplamı	Bütçe Gideri	İptal Edilen	Devreden Ödenek
Mali Hizmetler Müdürlüğü	0,00	12.953.000,00	230.528,88	1.565.000,00	5.938.000,00	8.810.528,88	6.669.945,99	2.140.582,89	0,00
İnsan kaynakları ve Eğitim Müd.	1.994.298,15	10.504.000,00	46.687.647,97	4.055.750,00	1.420.750,00	61.820.947,12	61.554.137,55	257.677,59	9.131,98
Basın Yayın ve Halkla İlişkiler Md.	0,00	15.000,00	0,00	0,00	0,00	15.000,00	0,00	15.000,00	0,00
Yazı İşleri Müdürlüğü	0,00	1.148.000,00	0,00	86.000,00	86.000,00	1.148.000,00	1.084.698,16	63.301,84	0,00
Emlak ve İstimlak Müdürlüğü	127.000,00	8.050.000,00	33.318,00	13.000,00	8.003.000,00	220.318,00	128.924,49	91.393,51	0,00
Hukuk Müşavirliği	0,00	100.000,00	0,00	100.000,00	0,00	200.000,00	154.534,11	45.465,89	0,00
Destek Hizmetleri Müdürlüğü	39.396,36	11.750.000,00	150.000,00	575.000,00	1.415.000,00	11.099.396,36	9.950.600,45	1.148.795,91	0,00
İmar ve Kentsel İyileştirme Müd.	11.400.366,33	410.000,00	11.102.522,42	350.000,00	0,00	23.262.888,75	10.601.949,62	531.888,31	12.129.050,82
Yol ve Ulaşım Hizmetleri Müd.	162.719,40	35.325.000,00	4.785.151,40	7.068.390,00	143.390,00	47.197.870,80	44.125.515,96	56.364,38	3.015.990,46
Su ve Kanal Hizmetleri Müdürlüğü	2.897.967,40	6.055.000,00	9.055.207,98	3.252.400,00	2.400,00	21.258.175,38	17.625.092,14	57.559,58	3.575.523,66
Plan Proje Yatırım ve İnşaat Müd.	0,00	1.490.000,00	1.601.000,00	861.843,95	570.843,95	3.382.000,00	1.743.717,43	154.849,22	33.575.523,66
Tüm İlçeler	2.521.645,93	525.000,00	8.140.814,43	214.700,00	58.700,00	11.343.460,36	10.000.595,24	100.307,97	1.242.557,15
TOPLAM	80.106.401,29	101.500.000,00	111.445.783,24	24.868.977,18	24.868.977,18	293.052.184,53	211.479.096,43	6.733.293,03	74.839.795,05



31 07	256	5 921	113	342	36	5	3 119
604	12 417	15	908	191	36	1	125 516
305	252	406					332
26 815	11 540						6
14 179	16 1						108
							244





DIŐ MÜDÜRLÜKLER BÜTÇE UYGULAMALARI

STRATEJİK AMAÇ - 7

Tabii afetlerin yol açacağı can ve mal kayıplarını en aza indirmek için afet öncesi, afet sırası, afet sonrası, afet bilinci, donanımı ve koordinasyonun altyapı hizmetlerini hazırlamak.

HEDEF 7.1.

İlimizin 1. ve 2. derece deprem kuşağı içerisinde yer almasından dolayı 2015-2017 yıllarında riskli alanlar belirlenecektir.

İL AFET VE ACİL DURUM MÜDÜRLÜĞÜ

KURUMSAL SINIFLANDIRMA	FONKSİYONEL SINIF.	FİN. TİPİ	EKONOMİK SINIF.	AÇIKLAMA	Geçen Yıdan Devreden Ödenek	Bütçe İle Verilen Ödenek	Olağan Ek ve Üstü Verilen Ödenek	Aktarma İle Eklenen (-)	Aktarma İle Düşülen (+)	Net Bütçe Ödeneği Toplamı	Bütçe Gideri Toplamı	Ödenen Bütçe Gideri	Ödenek Üstü Gideri Harcama	İptal Edilen Ödenek	Sonraki Yıla Devreden Ödenek
4.423.010.000	02.2.0.00.000	5	03.5	Hizmet Alımları	0,00	60.000,00	0,00	0,00	0,00	60.000,00	0,00	0,00	0,00	60.000,00	0,00
4.423.010.000	02.2.0.00.000	5	06.1	Mamul Mal Alımları	0,00	275.000,00	0,00	0,00	0,00	275.000,00	63.415,80	0,00	0,00	211.584,20	0,00
4.423.010.000	02.2.0.00.000	8	06.1	Mamul Mal Alımları	265.973,62	0,00	0,00	0,00	0,00	265.973,62	265.821,64	0,00	0,00	0,00	151,98
4.423.010.000	02.2.0.02.000	8	03.5	Deprem Konutu Yapım Projesi	26.397,97	0,00	0,00	0,00	26.397,97	0,00	0,00	0,00	0,00	0,00	0,00
4.423.010.000	02.2.0.02.000	8	06.5	Deprem Konutu Yapım Projesi	3.313.051,30	0,00	0,00	0,00	0,00	3.313.051,30	3.119.301,14	0,00	0,00	0,00	193.750,16
4.423.010.000	02.2.0.06.000	8	03.5	Afet Konutları Plan ve Proje Giderleri	75.782,23	0,00	0,00	26.397,97	0,00	102.180,20	5.922,84	0,00	0,00	0,00	96.257,36
4.423.010.000	02.2.0.07.000	8	03.2	DEPREME YÖNELİK MUHTELİF GİDERLER	235.000,00	0,00	0,00	0,00	235.000,00	0,00	0,00	0,00	0,00	0,00	0,00
4.423.010.000	02.2.0.07.000	8	03.5	DEPREME YÖNELİK MUHTELİF GİDERLER	200.000,00	0,00	0,00	0,00	200.000,00	0,00	0,00	0,00	0,00	0,00	0,00
4.423.010.000	02.2.0.07.000	8	03.7	DEPREME YÖNELİK MUHTELİF GİDERLER	155.967,56	0,00	0,00	0,00	148.362,56	7.605,00	7.605,00	0,00	0,00	0,00	0,00
4.423.010.000	02.2.0.07.000	8	06.5	DEPREME YÖNELİK MUHTELİF GİDERLER	272.998,50	0,00	0,00	583.362,56	0,00	856.361,06	856.361,06	0,00	0,00	0,00	0,00
4.423.010.000	02.2.0.08.000	5	06.5	AFET SERVİS YOLU YAPIMI	0,00	275.000,00	0,00	0,00	0,00	275.000,00	0,00	0,00	0,00	275.000,00	0,00
TOPLAM:					4.545.171,18	610.000,00	0,00	609.760,53	609.760,53	5.155.171,18	4.318.427,48	0,00	0,00	546.584,20	290.159,50

DIŞ MÜDÜRLÜKLER BÜTÇE UYGULAMALARI

İLİ :ELAZIĞ
 İLÇESİ : MERKEZ/KOVANCILAR/PALU/KARAKOÇAN/MADEN
 YATIRIMCI : İL AFET VE ACİL DURUM MÜDÜRLÜĞÜMÜZÜN 2015 YILI YATIRIMLARI

SIRA NO	YERİ	SEKTÖRÜ	YATIRIMIN ADI	BÜTÇE TÜRÜ	PROJE TUTARI	HARCAMA TUTARI	GERÇEKLEŞME	DÜŞÜNCELER
1	ELAZIĞ	AFAD	Afet Konutları (ihale Yöntemi)	Afet Hizmetleri	5.458.949,40	5.297.472,07	99,00%	Kovancılar/Merkez 48 Adet Konut
2	ELAZIĞ	AFAD	Afet Konutları (ihale Yöntemi)	Afet Hizmetleri	7.561.427,27	7.402.550,37	99,00%	Palu/Merkez 72 Adet Konut
3	ELAZIĞ	AFAD	Afet Konutları (ihale Yöntemi)	Afet Hizmetleri	4.695.634,30	4.695.634,30	100,00%	Karakoçan/Merkez 48 Adet Konut
4	ELAZIĞ	AFAD	Afet Konutları (ihale Yöntemi)	Afet Hizmetleri	1.008.700,00	1.008.700,00	100,00%	Elazığ Merkez ve Köyler/ 11 Adet Konut
5	ELAZIĞ	AFAD	Afet Konutları ve Afet Ahırları (E.Y.Y Yöntemi)	Afet Hizmetleri	623.800,00	430.500,00	69,00%	Elazığ Merkez ve Köyler/ 7 Adet Konut 18 Adet Ahır
6	ELAZIĞ	AFAD	Alt Yapı ve Çevre Düzenleme İşleri (ihale Yöntemi)	Afet Hizmetleri	1.618.052,49	1.272.609,58	78,65%	Elazığ Merkez ve Köyler
TOPLAM					20.966.563,46	20.107.466,32		

İL EMNİYET MÜDÜRLÜĞÜ MÜDÜRLÜĞÜ

KURUMSAL SINIFLANDIRMA	FONKSİYONEL SINIF.	FİN. TİPİ	EKONOMİK SINIF.	AÇIKLAMA	Geçen Yıdan Devreden Ödenek	Bütçe İle Verilen Ödenek	Olağan Ek ve Üstü Verilen Ödenek	Aktarma İle Eklenen (-)	Aktarma İle Düşülen (+)	Net Bütçe Ödeneği Toplamı	Bütçe Gideri Toplamı	Ödenen Bütçe Gideri	Ödenek Üstü Gideri Harcama	İptal Edilen Ödenek	Sonraki Yıla Devreden Ödenek
4.423.010.000	03.1.1.16.000	8	06.1	Kent İzleme Sistemi (Mobese)	4.272.877,08	0,00	0,00	0,00	0,00	4.272.877,08	1.618.291,95	0,00	0,00	0,00	2.654.585,13
4.423.010.000	03.1.1.16.000	8	06.6	Kent İzleme Sistemi (Mobese)	59.000,00	0,00	22.000,00	0,00	0,00	81.000,00	15.045,00	0,00	0,00	0,00	65.955,00
4.423.010.000	03.1.1.35.000	8	06.7	İLETİŞİM ALTYAPILARININ YENİLENMESİ	20.715,75	0,00	0,00	0,00	0,00	20.715,75	0,00	0,00	0,00	0,00	20.715,75
4.423.010.000	03.1.1.40.000	8	06.6	GÜVENLİK YÖNETİM SİSTEMLERİ BAKIM VE ONARIMI	212.569,79	0,00	200.000,00	0,00	0,00	412.569,79	160.180,28	0,00	0,00	0,00	252.389,51
4.423.010.000	03.1.1.46.000	8	06.5	ÇEVİK KUVET ŞUBE MÜDÜRLÜĞÜ PREFABRİK BİNA YAPIMI	12.565,92	0,00	0,00	0,00	0,00	12.565,92	12.565,05	0,00	0,00	0,87	0,00
4.423.010.000	03.1.1.47.000	8	06.7	EMNİYET MÜDÜRLÜĞÜNE AİT HİZMET BİNALARI İLE LOJMANLARIN MUHTELİF ONARIMLARI	121.222,79	0,00	0,00	0,00	0,00	121.222,79	93.523,74	0,00	0,00	0,00	27.699,05
4.423.010.000	03.1.1.48.000	8	06.5	ALACAKAYA 30 DAİRELİ POLİS LOJMANI YAPIMI	0,00	0,00	756.000,00	0,00	0,00	756.000,00	0,00	0,00	0,00	0,00	756.000,00
4.423.010.000	03.1.1.50.000	8	03.2	GELECEĞİMİZ ÇOCUKLAR PROJESİ	0,00	0,00	126.917,00	0,00	0,00	126.917,00	0,00	0,00	0,00	0,00	126.917,00
4.423.010.000	03.1.1.50.000	8	03.5	GELECEĞİMİZ ÇOCUKLAR PROJESİ	0,00	0,00	117.240,00	0,00	0,00	117.240,00	0,00	0,00	0,00	0,00	117.240,00
4.423.010.000	03.1.1.50.000	8	03.7	GELECEĞİMİZ ÇOCUKLAR PROJESİ	0,00	0,00	29.100,00	0,00	0,00	29.100,00	0,00	0,00	0,00	0,00	29.100,00
TOPLAM:					4.698.951,33	0,00	1.251.257,00	0,00	0,00	5.950.208,33	1.899.606,02	0,00	0,00	0,87	4.050.601,44

DIŞ MÜDÜRLÜKLER BÜTÇE UYGULAMALARI

ELAZIĞ İL EMNİYET MÜDÜRLÜĞÜ İNŞAAT EMLAK ŞUBE MÜDÜRLÜĞÜNÜN 2015 YILI YATIRIMLARI

İLİ	ELAZIĞ							
İLÇESİ	MERKEZ							
S.NO	YERİ	SEKTÖRÜ	YATIRIM ADI	BÜTÇE TÜRÜ	PROJE TUTARI	HARCAMA TUTARI	GERÇEKLEŞME	DÜŞÜNCELER
1	MERKEZ	GÜVENLİK	DOĞALGAZ DÖNÜŞÜM İŞİ	GENEL	41.182,00	40.851,79	%100	
2	MERKEZ	GÜVENLİK	MALZEME ALIMIMI	GENEL	42.282,95	42.282,95	%100	
TOPLAM					83.464,95	83.134,74		

S.NO	YERİ	SEKTÖRÜ	YATIRIM ADI	BÜTÇE TÜRÜ	PROJE TUTARI (KDV DAHİL)	HARCAMA TUTARI	GERÇEKLEŞME	DÜŞÜNCELER
1	ELAZIĞ MERKEZ VE İLÇELER	GÜVENLİK	ELAZIĞ MERKEZ VE İLÇELER KGYS KURULUM VE GENİŞLEME	EMNİYET GENEL MÜDÜRLÜĞÜ	4.272.877,00	3.547.08,00	%50	ÖDEMENİN İLK %50 Sİ OLAN 1.773.54 TL ÖDEME YAPILDI.
2	ELAZIĞ MERKEZ	GÜVENLİK	ELAZIĞ MERKEZ KGYS BAKIM ONARIMI	EMNİYET GENEL MÜDÜRLÜĞÜ	212.569,79	146.910,00	%100	
3	ELAZIĞ ALACAKAYA	GÜVENLİK	ALACAKAYA İLÇESİ KGYS BAKIM ONARIMI	EMNİYET GENEL MÜDÜRLÜĞÜ	59.000,00	30.090,00	%50	SÖZLEŞMEDE ÖDEMENİN 2 HAKEDİŞ HALİNDE YAPILMASI KARARLAŞTIRILDIĞINDAN İLK 6 AYLIK HAKEDİŞİ YAPILDI 1.HAKEDİŞ TUTARI OLAN 15.045.00 TL ÖDEME YAPILDI.

TOPLAM **4.544.447,00** **3.724.008,00**

İL GIDA TARIM VE HAYVANCILIK MÜDÜRLÜĞÜ

KURUMSAL SINIFLANDIRMA	FONKSİYONEL SINIF.	FİN. TİPİ	EKONOMİK SINIF.	AÇIKLAMA	Geçen Yıdan Devreden Ödenek	Bütçe İle Verilen Ödenek	Olağan Ek ve Üstü Verilen Ödenek	Aktarma İle Eklenen (-)	Aktarma İle Düşülen (+)	Net Bütçe Ödeneği Toplamı	Bütçe Gideri Toplamı	Ödenen Bütçe Gideri	Ödenek Üstü Gideri Harcama	İptal Edilen Ödenek	Sonraki Yıla Devreden Ödenek
4.423.010.000	04.2.3.01.000	5	06.7	SU ÜRÜNLERİ HİZMET BİNASI ONARIMI	0,00	120.000,00	0,00	0,00	0,00	120.000,00	35.586,44	0,00	0,00	0,00	84.413,56
TOPLAM:					0,00	120.000,00	0,00	0,00	0,00	120.000,00	35.586,44	0,00	0,00	0,00	84.413,56

ORMAN SU İŞLERİ MÜDÜRLÜĞÜ

KURUMSAL SINIFLANDIRMA	FONKSİYONEL SINIF.	FİN. TİPİ	EKONOMİK SINIF.	AÇIKLAMA	Geçen Yıdan Devreden Ödenek	Bütçe İle Verilen Ödenek	Olağan Ek ve Üstü Verilen Ödenek	Aktarma İle Eklenen (-)	Aktarma İle Düşülen (+)	Net Bütçe Ödeneği Toplamı	Bütçe Gideri Toplamı	Ödenen Bütçe Gideri	Ödenek Üstü Gideri Harcama	İptal Edilen Ödenek	Sonraki Yıla Devreden Ödenek
4.423.010.000	05.9.9.00.000	8	03.2	Tüketime Yönelik Mal Ve Malzeme Alımları	0,00	0,00	22.000,00	0,00	22.000,00	0,00	0,00	0,00	0,00	0,00	0,00
4.423.010.000	05.9.9.00.000	8	03.5	Hizmet Alımları	0,00	0,00	7.000,00	22.000,00	0,00	29.000,00	5.900,00	0,00	0,00	0,00	23.100,00
TOPLAM:					0,00	0,00	29.000,00	22.000,00	22.000,00	29.000,00	5.900,00	0,00	0,00	0,00	23.100,00

KAMU HASTANELERİ BİRLİĞİ

KURUMSAL SINIFLANDIRMA	FONKSİYONEL SINIF.	FİN. TİPİ	EKONOMİK SINIF.	AÇIKLAMA	Geçen Yıdan Devreden Ödenek	Bütçe İle Verilen Ödenek	Olağan Ek ve Üstü Verilen Ödenek	Aktarma İle Eklenen (-)	Aktarma İle Düşülen (+)	Net Bütçe Ödeneği Toplamı	Bütçe Gideri Toplamı	Ödenen Bütçe Gideri	Ödenek Üstü Gideri Harcama	İptal Edilen Ödenek	Sonraki Yıla Devreden Ödenek
4.423.010.000	07.3.1.00.000	8	06.1	Mamul Mal Alımları	287,58	0,00	0,00	0,00	0,00	287,58	0,00	0,00	0,00	287,58	0,00
4.423.010.000	07.3.1.04.000	8	06.7	HASTANE BAKIM VE ONARIM GİDERLERİ	5.173,19	0,00	0,00	0,00	0,00	5.173,19	4.991,40	0,00	0,00	181,79	0,00
TOPLAM:					5.460,77	0,00	0,00	0,00	0,00	5.460,77	4.991,40	0,00	0,00	469,37	0,00

DIŞ MÜDÜRLÜKLER BÜTÇE UYGULAMALARI

STRATEJİK AMAÇ - 12

Bireylere ve topluma acil sağlık hizmetlerini hızlı ve etkin bir biçimde sunmak.

HEDEF 12.1.

Plan dönemi içerisinde ambulans alımı yapılacaktır.

İL SAĞLIK MÜDÜRLÜĞÜ

KURUMSAL SINIFLANDIRMA	FONKSİYONEL SINIF	FİN. TİPİ	EKONOMİK SINIF	AÇIKLAMA	Geçen Yıdan Devreden Ödenek	Bütçe İle Verilen Ödenek	Olağan Ek ve Üstü Verilen Ödenek	Aktarma İle Eklenen (-)	Aktarma İle Düşülen (+)	Net Bütçe Ödeneği Toplamı	Bütçe Gideri Toplamı	Ödenen Bütçe Gideri	Ödenek Üstü Gideri Harcama	İptal Edilen Ödenek	Sonraki Yıla Devreden Ödenek
44.23.01.00.00	07.2.1.00.000	5	03.5	Hizmet Alımları	0,00	5.000,00	0,00	0,00	0,00	5.000,00	0,00	0,00	0,00	5.000,00	0,00
44.23.01.00.00	07.2.1.53.000	5	06.1	AMBULANS ALIM	0,00	250.000,00	0,00	0,00	0,00	250.000,00	0,00	0,00	0,00	0,00	250.000,00
44.23.01.00.00	07.2.1.54.000	8	06.5	PALU 112 ASH İSTASYON BİNASI YAPIMI	224.837,00	0,00	0,00	0,00	32.827,00	192.010,00	159.359,00	0,00	0,00	0,00	32.651,00
TOPLAM:					224.837,00	255.000,00	0,00	0,00	32.827,00	447.010,00	159.359,00	0,00	0,00	5.000,00	282.651,00

İL SAĞLIK MÜDÜRLÜĞÜNÜN 2015 YILI YATIRIMLARI

NO:	YERİ	SEKTÖRÜ	YATIRIM ADI	BÜTÇE TÜRÜ	PROJE TUTARI (YAKLAŞIK MALİYET)	HARCAMA TUTARI (KDV DAHİL)	GERÇEKLEŞME (%)	DÜŞÜNCELER
1	Palu	Sağlık /Yeni Yapım	Palu 112 Acil Sağlık Hizmetleri İstasyonu	GENEL/İL ÖZEL İDARESİ	458.004,64 TL.	359.015,00TL	100%	İnşaat Yapım İşi Bitti.
2	Merkez7içme	"	İçme Köyü 2 Hekimli Sağlık Hizmetleri Merkezi	"	474.771,16 TL	372.172,00TL	100%	"
3	Palu /Sarıkamış	"	Sarıkamış Sağlık Evi ve Lojman Yapım İşi	"	416.680,72 TL	356.756,42 TL	100%	"
4	Merkez	Sağlık/Onarım Tadilat	Gümüşkavak 112 Acil Sağlık Hizmetleri ve Umke Lojistik Birimi	İL ÖZEL İDARESİ	49.043,25 TL	37.180,00 TL	100,00%	Onarım ve Tadilat İşi bitti
5	Merkez	"	İL Sağlık Müdürlüğü Bahçe Düzenlemesi ve Onarım İşi	"	36.645,36 TL	36.985,63 TL	100,00%	NOT: Birim Fiyata göre (%20) İş Artışından %13 yapıldı.
TOPLAM					1.435.145,13 TL	1.162.109,05 TL		

AİLE VE SOSYAL POLİTİKALAR İL MÜDÜRLÜĞÜ

KURUMSAL SINIFLANDIRMA	FONKSİYONEL SINIF.	FIN. TİPİ	EKONOMİK SINIF.	AÇIKLAMA	Geçen Yılda Devreden Ödenek	Bütçe İle Verilen Ödenek	Olağan Ek ve Üstü Verilen Ödenek	Aktarma İle Eklenen (-)	Aktarma İle Düşülen (+)	Net Bütçe Ödeneği Toplamı	Bütçe Gideri Toplamı	Ödenen Bütçe Gideri	Ödenek Üstü Gideri Harcama	İptal Edilen Ödenek	Sonraki Yıla Devreden Ödenek
44.23.01.00.00	07.3.4.00.000	05	03.5	Hizmet Alımları	0,00	30.000,00	0,00	0,00	0,00	30.000,00	18.845,88	0,00	0,00	11.154,12	0,00
44.23.01.00.00	07.3.4.00.000	08	03.7	Menkul Mal, Gayrimaddi Hak Alım, Bakım Ve Onarım Giderleri	1.347,00	0,00	0,00	0,00	0,00	1.347,00	0,00	0,00	0,00	0,00	1.347,00
44.23.01.00.00	07.3.4.00.000	05	05.3	Kar Amacı Gütmeyen Kuruluşlara Yapılan Transferler	0,00	100.000,00	0,00	0,00	0,00	100.000,00	0,00	0,00	0,00	100.000,00	0,00
44.23.01.00.00	07.3.4.00.000	08	06.1	Mamul Mal Alımları	18.229,49	0,00	0,00	0,00	0,00	18.229,49	18.177,90	0,00	0,00	51,59	0,00
44.23.01.00.00	07.3.4.00.000	05	07.1	Yurtiçi Sermaye Transferleri	0,00	1.000.000,00	0,00	0,00	1.000.000,00	0,00	0,00	0,00	0,00	0,00	0,00
44.23.01.00.00	07.3.4.03.000	08	06.7	Merkez Gazi Huzurevi Onarımı	23.109,28	0,00	0,00	0,00	0,00	23.109,28	0,00	0,00	0,00	0,00	23.109,28
44.23.01.00.00	07.3.4.07.000	08	06.7	VALİ OSMAN AYDIN ÇOCUK VE GENÇLİK MERKEZİ ONARIMI	34.121,39	0,00	0,00	0,00	0,00	34.121,39	0,00	0,00	0,00	0,00	34.121,39
44.23.01.00.00	07.3.4.08.000	08	03.5	AİLE VE SOSYAL POLİTİKALAR İL MÜDÜRLÜĞÜ HİZMET BİNALARI ONARIMI	1.056,00	0,00	0,00	0,00	0,00	1.056,00	0,00	0,00	0,00	0,00	1.056,00
44.23.01.00.00	07.3.4.08.000	08	06.7	AİLE VE SOSYAL POLİTİKALAR İL MÜDÜRLÜĞÜ HİZMET BİNALARI ONARIMI	124.128,18	0,00	0,00	0,00	0,00	124.128,18	18.880,00	0,00	0,00	0,00	105.248,18
44.23.01.00.00	07.3.4.10.000	08	06.5	ELAZIĞ SOSYAL HİZMET MERKEZİ VE İL MÜDÜRLÜĞÜ HİZMET BİNASI (DAP) YAPIMI	11.728,85	0,00	0,00	0,00	0,00	11.728,85	0,00	0,00	0,00	0,00	11.728,85
44.23.01.00.00	07.3.4.11.000	08	06.5	HARPUT BAKIM VE SOSYAL REHABİLİTASYON MERKEZİ HİZMET BİNASI (D.A.P) YAPIMI	1.433.713,00	0,00	2.114.773,00	0,00	0,00	3.548.486,00	3.547.306,13	0,00	0,00	0,00	1.179,87
44.23.01.00.00	07.3.4.12.000	08	06.5	HARPUT YETİŞTİRME YURDU MÜD. HİZ. BİNASI DEPREM DAYANIMININ BELİRLENMESİ VEBİNA GÜÇLENDİRME PRJ.	19.680,10	0,00	0,00	0,00	0,00	19.680,10	0,00	0,00	0,00	0,00	19.680,10
44.23.01.00.00	07.3.4.13.000	08	06.7	HARPUT YETİŞTİRME YURDU ÜDÜRLÜĞÜ HİZMET BİNASI ONARIMI	69.565,90	0,00	0,00	0,00	0,00	69.565,90	0,00	0,00	0,00	0,00	69.565,90
44.23.01.00.00	10.1.2.01.000	08	06.7	HAZAR BABA BAKIM VE REHABİLİTASYON MERKEZİ ONARIMI	0,00	0,00	271.000,00	0,00	0,00	271.000,00	271.000,00	0,00	0,00	0,00	0,00
44.23.01.00.00	10.4.0.00.000	08	06.1	Mamul Mal Alımları	0,00	0,00	350.000,00	0,00	0,00	350.000,00	0,00	0,00	0,00	0,00	350.000,00
44.23.01.00.00	10.4.0.01.000	08	06.7	ÇOCUK EVLERİ SİTESİ ONARIMI	0,00	0,00	133.000,00	0,00	0,00	133.000,00	0,00	0,00	0,00	0,00	133.000,00
TOPLAM:					1.736.679,19	1.130.000,00	2.868.773,00	0,00	1.000.000,00	4.735.452,19	3.874.209,91	0,00	0,00	111.205,71	750.036,57

HALK SAĞLIĞI MÜDÜRLÜĞÜ

KURUMSAL SINIFLANDIRMA	FONKSİYONEL SINIF.	FIN. TİPİ	EKONOMİK SINIF.	AÇIKLAMA	Geçen Yıdan Devreden Ödenek	Bütçe İle Verilen Ödenek	Olağan Ek ve Üstü Verilen Ödenek	Aktarma İle Eklenen (-)	Aktarma İle Düşülen (+)	Net Bütçe Ödeneği Toplamı	Bütçe Gideri Toplamı	Ödenen Bütçe Gideri	Ödenek Üstü Gideri Harcama	İptal Edilen Ödenek	Sonraki Yıla Devreden Ödenek
4.423.010.000	07.4.0.00.000	8	03.8	Gayrimenkul Mal Bakım Ve Onarım Giderleri	1.636,69	0,00	0,00	0,00	0,00	1.636,69	604,16	0,00	0,00	0,00	1.032,53
4.423.010.000	07.4.0.01.000	8	06.7	SAĞLIK TESİSLERİ ONARIMI	43.212,82	0,00	500.000,00	0,00	0,00	543.212,82	490.538,02	0,00	0,00	0,00	52.674,80
4.423.010.000	07.4.0.02.000	8	06.5	MERKEZ İÇME İ - 2 HEKİMLİK AİLE SAĞLIĞI MERKEZİ YAPIMI	246.738,00	0,00	0,00	0,00	0,00	246.738,00	246.738,00	0,00	0,00	0,00	0,00
4.423.010.000	07.4.0.03.000	8	06.5	PALU SARIKAMIŞ SAĞLIK EVİ YAPIMI	178.525,95	0,00	0,00	32.827,00	0,00	211.352,95	201.587,93	0,00	0,00	0,00	9.765,02
TOPLAM:					470.113,46	0,00	500.000,00	32.827,00	0,00	1.002.940,46	939.468,11	0,00	0,00	0,00	63.472,35

GENÇLİK HİZMETLERİ VE SPOR İL MÜDÜRLÜĞÜ

KURUMSAL SINIFLANDIRMA	FONKSİYONEL SINIF.	FIN. TİPİ	EKONOMİK SINIF.	AÇIKLAMA	Geçen Yıdan Devreden Ödenek	Bütçe İle Verilen Ödenek	Olağan Ek ve Üstü Verilen Ödenek	Aktarma İle Eklenen (-)	Aktarma İle Düşülen (+)	Net Bütçe Ödeneği Toplamı	Bütçe Gideri Toplamı	Ödenen Bütçe Gideri	Ödenek Üstü Gideri Harcama	İptal Edilen Ödenek	Sonraki Yıla Devreden Ödenek
4.423.010.000	08.1.0.00.000	5	06.1	Mamul Mal Alımları	0,00	0,00	0,00	68.000,00	0,00	68.000,00	49.524,30	0,00	0,00	18.475,70	0,00
TOPLAM:					0,00	0,00	0,00	68.000,00	0,00	68.000,00	49.524,30	0,00	0,00	18.475,70	0,00

GENÇLİK HİZMETLERİ VE SPOR İL MÜDÜRLÜĞÜMÜZÜN 2015 YILI YATIRIMLARI

Sıra No	Yeri	Sektörü	Yatırımın Adı	Bütçe Türü	Proje Tutarı	Harcama Tutarı	Gerçekleşme	Düşünceler
1	Atatürk Stadı	Spor	Peruzzo Koala 1600 Çim Biçme & Verticut Makinesi Alımı	Mamul Mal Alımları	17.466,67	16.443,00	%100	Makine Alınıp Atatürk Stadında kullanıma başlandı
2	Atatürk Stadı	Spor	Redemix Rink 1010 Kum Serme Makinası Alımı	Mamul Mal Alımları	31.603,33	33.081,30	%100	Makine Alınıp Atatürk Stadında kullanıma başlandı
TOPLAM					49.070,00	49.524,30		

DIŞ MÜDÜRLÜKLER BÜTÇE UYGULAMALARI

STRATEJİK AMAÇ - 9

İldeki kültür ve turizm alanlarını geliştirerek, kültür ve sanat faaliyetleri desteklenecektir.

HEDEF 9.1.

Planlama dönemi içerisinde Harput'ta başlatılan arkeolojik kazılar devam ettirilerek, tarihi değerler gün ışığına çıkartılacak, müzelerde veya buldukları mekânda sergilenecektir.

**İlimizin Tarihi ve Kültürel Değerlerini
Yaşatmak İçin Önemli Yatırımlar Yapıyoruz.**

İL KÜLTÜR VE TURİZM MÜDÜRLÜĞÜ

KURUMSAL SINIFLANDIRMA	FONKSİYONEL SINIF.	FIN. TİPİ	EKONOMİK SINIF.	AÇIKLAMA	Geçen Yıdan Devreden Ödenek	Bütçe İle Verilen Ödenek	Olağan Ek ve Üstü Verilen Ödenek	Aktarma İle Eklenen (-)	Aktarma İle Düşülen (+)	Net Bütçe Ödeneği Toplamı	Bütçe Gideri Toplamı	Ödenen Bütçe Gideri	Ödenek Üstü Gideri Harcama	İptal Edilen Ödenek	Sonraki Yıla Devreden Ödenek
44.23.01.00.00	08.2.0.00.000	05	03.5	Hizmet Alımları	150.000,00	10.000,00	0,00	0,00	0,00	160.000,00	83.191,68	0,00	0,00	76.808,32	0,00
44.23.01.00.00	08.2.0.00.000	05	03.6	Temsil Ve Tanıtma Giderleri	0,00	100.000,00	0,00	10.000,00	0,00	110.000,00	93.360,03	0,00	0,00	16.639,97	0,00
44.23.01.00.00	08.2.0.00.000	05	03.7	Menkul Mal, Gayrimaddi Hak Alım, Bakım Ve Onarım Giderleri	35.000,00	0,00	0,00	0,00	0,00	35.000,00	19.470,00	0,00	0,00	15.530,00	0,00
44.23.01.00.00	08.2.0.02.000	08	03.7	Kültür Merkezi Binası Yapımı	100.000,00	0,00	0,00	0,00	0,00	100.000,00	1.534,00	0,00	0,00	0,00	98.466,00
44.23.01.00.00	08.2.0.02.000	08	03.8	Kültür Merkezi Binası Yapımı	98.109,64	0,00	0,00	0,00	0,00	98.109,64	24.116,84	0,00	0,00	0,00	73.992,80
44.23.01.00.00	08.2.0.02.000	08	06.1	Kültür Merkezi Binası Yapımı	127.033,15	0,00	0,00	0,00	0,00	127.033,15	0,00	0,00	0,00	0,00	127.033,15
44.23.01.00.00	08.2.0.02.000	08	06.5	Kültür Merkezi Binası Yapımı	554.434,04	0,00	0,00	0,00	0,00	554.434,04	9.722,28	0,00	0,00	0,00	544.711,76
44.23.01.00.00	08.2.0.10.000	08	03.5	Harpüt İç Kale Kazı Giderleri	0,00	0,00	15.000,00	0,00	0,00	15.000,00	0,00	0,00	0,00	0,00	15.000,00
44.23.01.00.00	08.2.0.10.000	08	03.8	Harpüt İç Kale Kazı Giderleri	0,00	0,00	35.000,00	0,00	0,00	35.000,00	0,00	0,00	0,00	0,00	35.000,00
44.23.01.00.00	08.2.0.15.000	08	06.7	KÜLTÜR MERKEZİ İÇME SUYU SONDAJ PROJESİ	2.019,31	0,00	0,00	0,00	0,00	2.019,31	0,00	0,00	0,00	2.019,31	0,00
44.23.01.00.00	08.2.0.16.000	08	06.5	ELAZIĞ -TUNCELİ GOLAN TERMAL TURİZM MERKEZİNİN GELİŞTİRİLMESİ	250.000,00	0,00	0,00	0,00	0,00	250.000,00	0,00	0,00	0,00	0,00	250.000,00
44.23.01.00.00	08.2.0.21.000	05	03.2	HARPUT KALESİ KAZI ÇALIŞMALARI	0,00	0,00	0,00	5.000,00	0,00	5.000,00	0,00	0,00	0,00	5.000,00	0,00
44.23.01.00.00	08.2.0.21.000	05	03.5	HARPUT KALESİ KAZI ÇALIŞMALARI	0,00	0,00	0,00	30.000,00	0,00	30.000,00	24.093,24	0,00	0,00	5.906,76	0,00
44.23.01.00.00	08.2.0.21.000	05	06.1	HARPUT KALESİ KAZI ÇALIŞMALARI	0,00	500.000,00	0,00	0,00	485.000,00	15.000,00	0,00	0,00	0,00	15.000,00	0,00
44.23.01.00.00	08.2.0.21.000	05	06.5	HARPUT KALESİ KAZI ÇALIŞMALARI	0,00	0,00	0,00	450.000,00	0,00	450.000,00	312.621,78	0,00	0,00	137.378,22	0,00
44.23.01.00.00	08.2.0.22.000	05	06.5	HARPUT KALESİ ÇEVRE DÜZENLEMESİ	0,00	500.000,00	0,00	0,00	0,00	500.000,00	0,00	0,00	0,00	500.000,00	0,00
44.23.01.00.00	08.2.0.23.000	05	06.5	SİVRİCE HAZAR GÖLÜ KIYI ŞERİDİ ÇEVRE DÜZENLEMESİ	0,00	300.000,00	0,00	0,00	0,00	300.000,00	0,00	0,00	0,00	300.000,00	0,00
44.23.01.00.00	08.2.0.24.000	05	06.7	PALU KALESİ RESTORASYONU	0,00	100.000,00	0,00	0,00	0,00	100.000,00	100.000,00	0,00	0,00	0,00	0,00
TOPLAM:					1.316.596,14	1.510.000,00	50.000,00	495.000,00	485.000,00	2.886.596,14	668.109,85	0,00	0,00	1.074.282,58	1.144.203,71

İL KÜLTÜR TURİZM MÜDÜRLÜĞÜ 2015 YILI YATIRIMLARI

Sıra No	Yeri	Sektörü	Yatırımın Adı	Bütçe Türü	Proje Tutarı	Harcamaya Tutarı (Gerçekleşme	Düşünceler
2			İlan Giderleri			9.363,44		
3		Hizmet Alımları	Elektrik Mühendisleri Odası Test ve Ölçüm Gideri		11.504,50	1.504,50		
4			Harput Kalesine 4 işilik Silahlı Özel Güvenlik Hizmet Alımı		150.000,00	60.716,36		
4			Harput Kalesi Kazı Çalışmaları		500.000,00	336.714,31		
5		Temsil ve Tanıtma Giderleri	EMİTT Fuarı			10.475,73		
5			Tanıtım Amaçlı Materyal Basımı		100.000,00	45.834,30		
5			8. Çaydaçıra Film ve Sanat Festivali			27.000,00		
5			2. Geleneksel Yamaç Paraşütü ve Bisiklet Yarışması Şenliği	Özel İdare Bütçesi	10.000,00	10.000,00		
6		(Müşavir Firma ve Kişilere yapılan ödemeler-Proje Gideri)	Elazığ Kültür Merkezi İkmal İnşaatı Son Hakedişi		9.722,28	9.722,28		
7	ELAZIĞ VE İLÇELERİ	(Müşavir Firma ve Kişilere yapılan ödemeler-Proje Gideri)	Harput Kalesine Kamera Direği Alımı		19.470,00	19.470,00		
7		Proje Gideri : Palu Kaymakamlığı	Palu Kalesi Restorasyonu		100.000,00	100.000,00		İlgili Kaymakamlığın Hesabına Aktarılmıştır.
7		Proje Gideri - Sivrice Kaymakamlığı	Sivrice Hazar Gölü ıyı Şeridi Çevre Düzenlemesi		300.000,00			Çalışmalar Devam Etmektedir.
7		Proje Gideri-İl özel İdaresi	Harput Kalesi Çevre Düzenlemesi		500.000,00			Çalışmalar İl Özel İdaresi Tarafından Yürütülüyor
8		Proje Gideri-Elazığ Sinema Derneği	8. ULUSLAR ARASI ÇAYDAÇIRA FİLM VE SANAT FESTİVALİ		70.000,00	70.000,00		Sözleşmeye İstinaden Yardım Yapıldı
9		Proje Gideri- Elazığ, Müzik, Sanat ve Halk Oyunları Topuluğu Turizm, Gençlik ve Spor Kulübü Derneği(EMSAD)	3. ELAZIĞ ULUSAL NEJAT UYGUR TİYATRO FESTİVALİ		15.000,00	15.000,00		
12		Proje Gider : PALU BELEDİYESİ	1. RAMAZAN ŞENLİKLERİ		14.904,00	14.904,00		
13		Proje Gider : ANADOLU ALEVİ KÜLTÜR DERNEĞİ	SEVGİ BARIŞ VE KARDEŞLİĞE BİN ADIM DAHA (BARIŞ VE BİRLİĞE DAVET)		20.000,00	20.000,00		
14		Proje Gider :KOVANCILAR BELEDİYESİ	GELENEKSEL RAMAZAN ETKİNLİKLERİ		12.000,00	12.000,00		
15		Proje Gider : HAFIZ ABDULLAH NAZIRLI VAKFI	ELAZIĞ İLİM , KÜLTÜR VE SANAT DEĞERLERİNİN ORTAYA ÇIKARILMASI ETKİNLİĞİ		5.000,00	5.000,00		
16		Proje Gideri-EMREM SOSYAL YARDIMLAŞMA VAKFI	YUNUS EMRE KÜLTÜR VE SANAT HAFTASI		3.000,00	3.000,00		
17		Proje Gideri-Arıcaç Belediyesi	İstinat duvarı ile kilitli parke ve kaldırım yapımı işi		60.000,00			
18		Proje Gideri- Sarıcan Belediyesi	Parke, bordür ve oluk taşı döşeme işi	Genel Bütçe	60.000,00	60.000,00		İlgili Belediyenin Hesabına Aktarıldı
19		Proje Gideri-Üçocak Belediyesi	Kilitli parke taş,Bordür ve Yağmur oluğu Yapımı işi için		90.000,00	90.000,00		İlgili Belediyenin Hesabına Aktarıldı
20		Proje Gideri-Sivrice Belediyesi	Kilitli parke taş yapımı işi için		100.000,00	100.000,00		İlgili Belediyenin Hesabına Aktarıldı
21		Proje Gideri-Baskil Belediyesi	Kilitli Parke Yapımı ve Bordür işi		260.000,00			
22		Proje Gideri-Erimli Belediyesi	Yol Yapımı ve park yapımı işi		125.000,00	125.000,00		İlgili Belediyenin Hesabına Aktarıldı
23		Proje Gideri-Ağın Belediyesi	Kilitli parke döşeme işi için		50.000,00	50.000,00		İlgili Belediyenin Hesabına Aktarıldı
24		Proje Gideri-Ağın Belediyesi	Ağın İlçesi tarafından yaptırılan İlçede bulunan mevcut ana ve ara yollara Kilitli parke döşeme işi		100.000,00			
25		Proje Gideri – Kovancılar Belediyesi	Asfalt kaplama yapılması işi		450.000,00			
26		Proje Gideri – Keban Belediyesi	Yol genişletme yapımı işi		100.000,00			
27		Proje Gideri – Kovancılar Kaymakamlığı	Kültür merkezi Yapım işi		136.000,00	136.000,00		İlgili Kaymakamlığın Hesabına Aktarıldı
28		Proje Gideri -KOVANCILAR KÇY.HİZ.GÖT.BİR.	KÇY.HİZ.GÖT.BİR.		28.133,00	28.133,00		İlgili Kurumun Hesabına Aktarıldı
29		Proje Gideri -İl Özel İdaresi	ELAZIĞ FIRAT HAVZASI KORUMA VE GELİŞİM BÖLGESİ		1.000.000,00			İl Özel İdaresinin Hesabına Aktarıldı
30		Proje Gideri –Palu	Kaldırım ve yol çalışması işi		1.000.000,00			
TOPLAM					5.399.733,78	1.359.837,92		

DIŞ MÜDÜRLÜKLER BÜTÇE UYGULAMALARI

STRATEJİK AMAÇ - 8

İlimizde mevcut bulunan okullardaki fiziki ve donanım ihtiyaçlarının karşılanması.

HEDEF 8.1.

Planlama dönemi sonuna kadar İlimiz geneli temel eğitim faaliyeti veren okullarımızı normal eğitime geçirek sınıf mevcutlarını 30'a düşürüp donanım ihtiyaçlarını karşılamak.

**Eğitim Altyapısını Güçlendirerek
Eğitim Kalitesini Arttırıyoruz.**

İL MİLLİ EĞİTİM MÜDÜRLÜĞÜ

KURUMSAL SINIFLANDIRMA	FONKSİYONEL SINIF	FİN. TİPİ	EKONOMİK SINIF	AÇIKLAMA	Geçen Yıdan Devreden Ödenek	Bütçe İle Verilen Ödenek	Olağan Ek ve Üstü Verilen Ödenek	Aktarma İle Eklenen (-)	Aktarma İle Düşülen (+)	Net Bütçe Ödeneği Toplamı	Bütçe Gideri Toplamı	Ödenen Bütçe Gideri	Ödenek Üstü Gideri Harcama	İptal Edilen Ödenek	Sonraki Yıla Devreden Ödenek
44.23.01.00.00	09.1.1.00.000	08	03.2	Tüketime Yönelik Mal Ve Malzeme Alımları	320.063,87	0,00	323.000,00	0,00	50.000,00	593.063,87	569.516,24	0,00	0,00	0,00	23.547,63
44.23.01.00.00	09.1.1.00.000	08	03.5	Hizmet Alımları	19.495,10	0,00	26.500,00	150.000,00	0,00	195.995,10	116.939,79	0,00	0,00	0,00	79.055,31
44.23.01.00.00	09.1.1.00.000	08	03.7	Menkul Mal, Gayrimaddi Hak Alım, Bakım Ve Onarım Giderleri	123.123,06	0,00	0,00	0,00	0,00	123.123,06	16.592,18	0,00	0,00	0,00	106.530,88
44.23.01.00.00	09.1.1.00.000	08	03.8	Gayrimenkul Mal Bakım Ve Onarım Giderleri	50.722,00	0,00	0,00	0,00	0,00	50.722,00	16.791,40	0,00	0,00	0,00	33.930,60
44.23.01.00.00	09.1.1.00.000	08	06.1	Mamul Mal Alımları	144.450,83	0,00	117.000,00	0,00	100.000,00	161.450,83	24.662,00	0,00	0,00	0,00	136.788,83
44.23.01.00.00	09.1.1.03.000	05	06.5	Okul Öncesi Eğitimi Yeni Yapım ve Ek Yapım İşleri	21.942,02	0,00	0,00	0,00	0,00	21.942,02	0,00	0,00	0,00	0,00	21.942,02
44.23.01.00.00	09.1.1.03.000	08	06.5	Okul Öncesi Eğitimi Yeni Yapım ve Ek Yapım İşleri	996.280,93	0,00	705.000,00	0,00	0,00	1.701.280,93	0,00	0,00	0,00	0,00	1.701.280,93
44.23.01.00.00	09.1.1.04.000	08	06.7	Bağımsız Anaokulları Genel Onarımı	77.789,97	0,00	0,00	0,00	0,00	77.789,97	47.258,82	0,00	0,00	0,00	30.531,15
44.23.01.00.00	09.1.1.06.000	08	06.5	ANAOKULU YAPIMI (UNICEF)	711.674,07	0,00	0,00	0,00	0,00	711.674,07	0,00	0,00	0,00	0,00	711.674,07
44.23.01.00.00	09.1.2.00.000	05	03.2	Tüketime Yönelik Mal Ve Malzeme Alımları	0,00	0,00	0,00	400.000,00	0,00	400.000,00	400.000,00	0,00	0,00	0,00	0,00
44.23.01.00.00	09.1.2.00.000	08	03.2	Tüketime Yönelik Mal Ve Malzeme Alımları	960.799,66	0,00	3.196.877,16	0,00	0,00	4.157.676,82	3.263.293,36	0,00	0,00	0,00	894.383,46
44.23.01.00.00	09.1.2.00.000	05	03.4	Görev Giderleri	24.137,11	0,00	0,00	0,00	0,00	24.137,11	4.050,69	0,00	0,00	0,00	20.086,42
44.23.01.00.00	09.1.2.00.000	08	03.4	Görev Giderleri	376,02	0,00	0,00	0,00	0,00	376,02	220,00	0,00	0,00	0,00	156,02
44.23.01.00.00	09.1.2.00.000	05	03.5	Hizmet Alımları	359.759,44	0,00	0,00	50.000,00	0,00	409.759,44	357.236,27	0,00	0,00	0,00	52.523,17
44.23.01.00.00	09.1.2.00.000	08	03.5	Hizmet Alımları	49.673,21	0,00	1.629.352,00	260.000,00	0,00	1.939.025,21	1.791.594,40	0,00	0,00	0,00	147.430,81
44.23.01.00.00	09.1.2.00.000	08	03.6	Temsil Ve Tanıtma Giderleri	7.296,70	0,00	0,00	0,00	0,00	7.296,70	5.310,00	0,00	0,00	0,00	1.986,70
44.23.01.00.00	09.1.2.00.000	05	03.7	Menkul Mal, Gayrimaddi Hak Alım, Bakım Ve Onarım Giderleri	0,00	0,00	0,00	20.000,00	0,00	20.000,00	16.913,87	0,00	0,00	0,00	3.086,13

DIŞ MÜDÜRLÜKLER BÜTÇE UYGULAMALARI

İL MİLLİ EĞİTİM MÜDÜRLÜĞÜ

KURUMSAL SINIFLANDIRMA	FONKSİYONEL SINIF	FIN. TİPİ	EKONOMİK SINIF	AÇIKLAMA	Geçen Yıdan Devreden Ödenek	Bütçe İle Verilen Ödenek	Olağan Ek ve Üstü Verilen Ödenek	Aktarma İle Eklenen (-)	Aktarma İle Düşülen (+)	Net Bütçe Ödeneği Toplamı	Bütçe Gideri Toplamı	Ödenen Bütçe Gideri	Ödenek Üstü Gideri Harcama	İptal Edilen Ödenek	Sonraki Yıla Devreden Ödenek
44.23.01.00.00	09.1.2.00.000	08	03.7	Menkul Mal,Gayrimaddi Hak Alım, Bakım Ve Onarım Giderleri	111.814,44	0,00	16.000,00	0,00	0,00	127.814,44	42.347,59	0,00	0,00	0,00	85.466,85
44.23.01.00.00	09.1.2.00.000	05	03.8	Gayrimenkul Mal Bakım Ve Onarım Giderleri	661.644,20	0,00	0,00	0,00	470.000,00	191.644,20	53.935,00	0,00	0,00	0,00	137.709,20
44.23.01.00.00	09.1.2.00.000	08	03.8	Gayrimenkul Mal Bakım Ve Onarım Giderleri	660.135,53	0,00	150.000,00	0,00	172.000,00	638.135,53	344.181,18	0,00	0,00	0,00	293.954,35
44.23.01.00.00	09.1.2.00.000	05	06.1	Mamul Mal Alımları	0,00	820.000,00	0,00	0,00	0,00	820.000,00	468.625,20	0,00	0,00	0,00	351.374,80
44.23.01.00.00	09.1.2.00.000	08	06.1	Mamul Mal Alımları	65.356,80	0,00	973.400,00	0,00	100.000,00	938.756,80	512.999,11	0,00	0,00	0,00	425.757,69
44.23.01.00.00	09.1.2.00.000	08	06.2	Menkul Sermaye Üretim Giderleri	97.174,53	0,00	32.600,00	0,00	100.000,00	29.774,53	0,00	0,00	0,00	0,00	29.774,53
44.23.01.00.00	09.1.2.03.000	05	06.5	ilköğretim Derslik ve Ek Derslik Yapımı	0,00	7.700.000,00	0,00	0,00	0,00	7.700.000,00	2.743.355,39	0,00	0,00	0,00	4.956.644,61
44.23.01.00.00	09.1.2.03.000	08	06.5	ilköğretim Derslik ve Ek Derslik Yapımı	146.105,46	0,00	2.079.000,00	1.000.000,00	0,00	3.225.105,46	3.083.962,53	0,00	0,00	0,00	141.142,93
44.23.01.00.00	09.1.2.04.000	05	06.7	ilköğretim Okulları Onarımı	10.226,04	0,00	0,00	0,00	0,00	10.226,04	10.226,04	0,00	0,00	0,00	0,00
44.23.01.00.00	09.1.2.04.000	08	06.7	ilköğretim Okulları Onarımı	857.456,31	0,00	1.069.200,00	2.207.196,18	0,00	4.133.852,49	3.630.308,38	0,00	0,00	0,00	503.544,11
44.23.01.00.00	09.1.2.06.100	08	06.5	MERKEZ SELÇUKLULAR İLKÖĞRETİM OKULU 8 DERSLİK EK BİNA YAPIMI	483.733,35	0,00	100.000,00	0,00	0,00	583.733,35	0,00	0,00	0,00	0,00	583.733,35
44.23.01.00.00	09.1.2.34.000	08	06.4	ilköğretim Kamulaştırma Giderleri	93.995,95	0,00	0,00	0,00	0,00	93.995,95	0,00	0,00	0,00	0,00	93.995,95
44.23.01.00.00	09.1.2.73.000	08	06.7	Deprem Güçlendirme Projesi Giderleri	1.379.971,37	0,00	0,00	0,00	700.000,00	679.971,37	0,00	0,00	0,00	0,00	679.971,37
44.23.01.00.00	09.1.2.93.000	08	06.5	ilköğretim Lojman Yapımı	226,28	0,00	0,00	0,00	0,00	226,28	0,00	0,00	0,00	0,00	226,28
44.23.01.00.00	09.2.1.00.000	08	03.2	Tüketime Yönelik Mal Ve Malzeme Alımları	10.955,52	0,00	0,00	0,00	2.000,00	8.955,52	0,00	0,00	0,00	0,00	8.955,52
44.23.01.00.00	09.2.1.00.000	08	03.4	Görev Giderleri	326,00	0,00	0,00	0,00	0,00	326,00	154,11	0,00	0,00	0,00	171,89
44.23.01.00.00	09.2.1.00.000	08	03.5	Hizmet Alımları	123.321,68	0,00	15.000,00	0,00	0,00	138.321,68	41.344,85	0,00	0,00	0,00	96.976,83

İL MİLLİ EĞİTİM MÜDÜRLÜĞÜ

KURUMSAL SINIFLANDIRMA	FONKSİYONEL SINIF	FIN. TİPİ	EKONOMİK SINIF	AÇIKLAMA	Geçen Yıdan Devreden Ödenek	Bütçe İle Verilen Ödenek	Olağan Ek ve Üstü Verilen Ödenek	Aktarma İle Eklene (-)	Aktarma İle Düşülen (+)	Net Bütçe Ödeneği Toplamı	Bütçe Gideri Toplamı	Ödenen Bütçe Gideri	Ödenek Üstü Gideri Harcama	İptal Edilen Ödenek	Sonraki Yıla Devreden Ödenek
44.23.01.00.00	09.2.1.00.000	08	03.7	Menkul Mal, Gayrimaddi Hak Alım, Bakım Ve Onarım Giderleri	2.070,38	0,00	0,00	0,00	0,00	2.070,38	0,00	0,00	0,00	0,00	2.070,38
44.23.01.00.00	09.2.1.00.000	05	03.8	Gayrimenkul Mal Bakım Ve Onarım Giderleri	3.737,55	0,00	0,00	0,00	0,00	3.737,55	0,00	0,00	0,00	0,00	3.737,55
44.23.01.00.00	09.2.1.00.000	08	03.8	Gayrimenkul Mal Bakım Ve Onarım Giderleri	12.545,34	0,00	15.000,00	2.000,00	0,00	29.545,34	20.532,00	0,00	0,00	0,00	9.013,34
44.23.01.00.00	09.2.1.00.000	08	06.1	Mamul Mal Alımları	749.562,57	0,00	0,00	0,00	0,00	749.562,57	420.272,59	0,00	0,00	0,00	329.289,98
44.23.01.00.00	09.2.1.19.000	05	06.7	İmam Hatip Liseleri Onarımı	15.014,00	0,00	0,00	0,00	0,00	15.014,00	15.014,00	0,00	0,00	0,00	0,00
44.23.01.00.00	09.2.1.19.000	08	06.7	İmam Hatip Liseleri Onarımı	31.014,76	0,00	0,00	84.731,52	0,00	115.746,28	113.502,47	0,00	0,00	0,00	2.243,81
44.23.01.00.00	09.2.1.21.000	08	06.7	Orta Öğretim Okulları Genel Onarımları	721.146,94	0,00	785.000,00	0,00	0,00	1.506.146,94	679.174,28	0,00	0,00	0,00	826.972,66
44.23.01.00.00	09.2.1.33.000	08	06.5	Kovancılar Anadolu Sağlık Meslek Lisesi Yapımı	3.081.462,10	0,00	0,00	0,00	1.300.000,00	1.781.462,10	0,00	0,00	0,00	0,00	1.781.462,10
44.23.01.00.00	09.2.1.34.000	08	06.5	Palu 200 Öğrenci Kapasiteli Ortaöğretim Pansiyon Yapımı	1.557.157,20	0,00	0,00	0,00	0,00	1.557.157,20	0,00	0,00	0,00	0,00	1.557.157,20
44.23.01.00.00	09.2.1.35.000	08	06.5	Merkez Anadolu Lisesi Yapımı	1.835.781,66	0,00	0,00	0,00	0,00	1.835.781,66	0,00	0,00	0,00	0,00	1.835.781,66
44.23.01.00.00	09.2.1.39.000	08	06.7	ORTAÖĞRETİM KURUMLARI DEPREM GÜÇLENDİRME VE ONARIMI	124.424,30	0,00	0,00	0,00	0,00	124.424,30	4.607,62	0,00	0,00	0,00	119.816,68
44.23.01.00.00	09.2.1.40.000	08	06.5	ORTAÖĞRETİM ÖĞRENCİ YURDU YAPIMI	2.243.245,00	0,00	0,00	0,00	0,00	2.243.245,00	0,00	0,00	0,00	0,00	2.243.245,00
44.23.01.00.00	09.2.1.41.000	08	06.5	ARICAK ORTAÖĞRETİM PANSİYON YAPIMI	1.644.581,65	0,00	0,00	0,00	0,00	1.644.581,65	0,00	0,00	0,00	0,00	1.644.581,65
44.23.01.00.00	09.2.1.42.000	08	06.5	KOVANCIKLAR ORTAÖĞRETİM PANSİYON YAPIMI	291.046,09	0,00	0,00	0,00	0,00	291.046,09	0,00	0,00	0,00	0,00	291.046,09
44.23.01.00.00	09.2.1.43.000	08	06.5	MERKEZ ABDULLAHPAŞA ANADOLU LİSESİ YAPIMI	907.196,18	0,00	0,00	0,00	907.196,18	0,00	0,00	0,00	0,00	0,00	0,00

DIŞ MÜDÜRLÜKLER BÜTÇE UYGULAMALARI

İL MİLLİ EĞİTİM MÜDÜRLÜĞÜ

KURUMSAL SINIFLANDIRMA	FONKSİYONEL SINIF	FIN. TİPİ	EKONOMİK SINIF	AÇIKLAMA	Geçen Yılın Devreden Ödenek	Bütçe İle Verilen Ödenek	Olağan Ek ve Üstü Verilen Ödenek	Aktarma İle Eklenen (-)	Aktarma İle Düşülen (+)	Net Bütçe Ödeneği Toplamı	Bütçe Gideri Toplamı	Ödenen Bütçe Gideri	Ödenek Üstü Gideri Harcama	İptal Edilen Ödenek	Sonraki Yıla Devreden Ödenek
44.23.01.00.00	09.2.1.44.000	08	06.5	MERKEZ NECİP FAZIL KISAKÜREK ANADOLU LİSESİ SPOR SALONU YAPIMI	84.731,52	0,00	0,00	0,00	84.731,52	0,00	0,00	0,00	0,00	0,00	0,00
44.23.01.00.00	09.2.1.45.000	08	06.5	MERKEZ CUMHURİYET MAH.24 DERSLİK ANADOLU LİSESİ YAPIMI	1.310.000,00	0,00	0,00	0,00	0,00	1.310.000,00	0,00	0,00	0,00	0,00	1.310.000,00
44.23.01.00.00	09.2.1.46.000	08	06.5	MERKEZ KIRKLAR MAHALLESİ ANADOLU LİSESİ YAPIMI	1.207.000,00	0,00	0,00	0,00	600.000,00	607.000,00	0,00	0,00	0,00	0,00	607.000,00
44.23.01.00.00	09.2.1.47.000	08	06.5	MERKEZ OTELÇİLİK VE TURİZM MESLEK LİSESİ YAPIMI	7.997.500,00	0,00	4.000.000,00	0,00	0,00	11.997.500,00	0,00	0,00	0,00	0,00	11.997.500,00
44.23.01.00.00	09.2.1.48.000	08	06.5	MERKEZ İMAM HATİP LİSESİ YAPIMI	2.000.000,00	0,00	0,00	0,00	0,00	2.000.000,00	1.142.465,30	0,00	0,00	0,00	857.534,70
44.23.01.00.00	09.2.1.49.000	08	06.5	KOVANCILAR İMAM HATİP LİSESİ YAPIMI	2.594,03	0,00	4.083.000,00	300.000,00	0,00	4.385.594,03	3.258.313,22	0,00	0,00	0,00	1.127.280,81
44.23.01.00.00	09.2.1.50.000	08	06.5	MERKEZ FEN LİSESİ YAPIMI	6.990.381,98	0,00	0,00	0,00	0,00	6.990.381,98	6.855.573,61	0,00	0,00	0,00	134.808,37
44.23.01.00.00	09.2.1.52.000	08	06.5	MADEN ANADOLU LİSESİ YAPIMI	3.647.500,00	0,00	0,00	0,00	0,00	3.647.500,00	1.582.177,63	0,00	0,00	0,00	2.065.322,37
44.23.01.00.00	09.2.1.53.000	08	06.5	MERKEZ İMAM HATİP LİSESİ SPOR SALONU YAPIMI	605.564,27	0,00	0,00	0,00	436.000,00	169.564,27	95.475,40	0,00	0,00	0,00	74.088,87
44.23.01.00.00	09.2.1.54.000	08	06.5	MERKEZ İMAM HATİP LİSESİ PANSİYON YAPIMI	0,00	0,00	1.807.036,00	436.000,00	0,00	2.243.036,00	1.438.522,68	0,00	0,00	0,00	804.513,32
44.23.01.00.00	09.2.1.55.000	08	06.5	KARAKOÇAN 24 DERSLİK İMAM HATİP LİSESİ VE 200 ÖĞRENCİ KAPASİTELİ ÖĞRENCİ PANSİYONU YAPIMI	0,00	0,00	420.000,00	0,00	0,00	420.000,00	291.517,28	0,00	0,00	0,00	128.482,72
44.23.01.00.00	09.2.2.00.000	08	03.8	Gayrimenkul Mal Bakım Ve Onarım Giderleri	81.321,00	0,00	10.000,00	0,00	0,00	91.321,00	73.160,00	0,00	0,00	0,00	18.161,00
44.23.01.00.00	09.2.2.05.000	08	06.7	MESLEK VE TEKNİK EĞİTİM OKULLARI ONARIMI	1.300.129,24	0,00	835.000,00	0,00	47.378,00	2.087.751,24	827.499,66	0,00	0,00	0,00	1.260.251,58

İL MİLLİ EĞİTİM MÜDÜRLÜĞÜ

KURUMSAL SINIFLANDIRMA	FONKSİYONEL SINIF.	FIN. TİPİ	EKONOMİK SINIF.	AÇIKLAMA	Geçen Yıdan Devreden Ödenek	Bütçe İle Verilen Ödenek	Olağan Ek ve Üstü Verilen Ödenek	Aktarma İle Eklenen (-)	Aktarma İle Düşülen (+)	Net Bütçe Ödeneği Toplamı	Bütçe Gideri Toplamı	Ödenen Bütçe Gideri	Ödenek Üstü Gideri Harcama	İptal Edilen Ödenek	Sonraki Yıla Devreden Ödenek
44.23.01.00.00	09.2.2.06.000	08	06.5	ALACAKAYA MERMER CEMİL YAŞLI ÇOK PROGRAMLI ANADOLU LİSESİ ATÖLYE YAPIMI	0,00	0,00	275.000,00	0,00	0,00	275.000,00	0,00	0,00	0,00	0,00	275.000,00
44.23.01.00.00	09.2.2.07.000	08	06.5	KORGENERAL HULUSİ SAYIN MESLEK VE TEKNİK ANADOLU LİSESİ ATÖLYE YAPIMI	0,00	0,00	275.000,00	0,00	0,00	275.000,00	0,00	0,00	0,00	0,00	275.000,00
44.23.01.00.00	09.5.0.00.000	05	03.2	Tüketime Yönelik Mal Ve Malzeme Alımları	0,00	24.500,00	0,00	0,00	0,00	24.500,00	23.545,17	0,00	0,00	954,83	0,00
44.23.01.00.00	09.5.0.00.000	05	03.5	Hizmet Alımları	0,00	1.500,00	0,00	0,00	0,00	1.500,00	0,00	0,00	0,00	1.500,00	0,00
44.23.01.00.00	09.5.0.00.000	05	03.7	Menkul Mal,Gayrimaddi Hak Alım, Bakım Ve Onarım Giderleri	0,00	4.000,00	0,00	0,00	0,00	4.000,00	4.000,00	0,00	0,00	0,00	0,00
44.23.01.00.00	09.5.0.02.000	08	06.7	Özel Eğitim Rehberlik ve Danışma Hiz. Okul ve Kurum Onarımları	66.911,04	0,00	50.000,00	0,00	0,00	116.911,04	0,00	0,00	0,00	0,00	116.911,04
44.23.01.00.00	09.5.0.04.000	08	06.5	MERKEZ ÖZEL EĞİTİM OKULU YAPIMI	0,00	0,00	1.750.000,00	0,00	0,00	1.750.000,00	0,00	0,00	0,00	0,00	1.750.000,00
44.23.01.00.00	09.6.0.00.000	08	03.2	Tüketime Yönelik Mal Ve Malzeme Alımları	65.765,03	0,00	28.881,00	0,00	0,00	94.646,03	71.437,14	0,00	0,00	0,00	23.208,89
44.23.01.00.00	09.6.0.00.000	08	03.5	Hizmet Alımları	27.622,66	0,00	600,00	0,00	0,00	28.222,66	2.886,30	0,00	0,00	0,00	25.336,36
44.23.01.00.00	09.6.0.00.000	08	03.7	Menkul Mal,Gayrimaddi Hak Alım, Bakım Ve Onarım Giderleri	14.188,50	0,00	0,00	0,00	0,00	14.188,50	12.802,20	0,00	0,00	0,00	1.386,30
44.23.01.00.00	09.6.0.00.000	08	03.8	Gayrimenkul Mal Bakım Ve Onarım Giderleri	29.642,00	0,00	0,00	0,00	0,00	29.642,00	18.507,12	0,00	0,00	0,00	11.134,88
44.23.01.00.00	09.6.0.00.000	08	06.1	Mamul Mal Alımları	59.616,00	0,00	93.115,00	0,00	0,00	152.731,00	61.176,36	0,00	0,00	0,00	91.554,64
44.23.01.00.00	09.6.0.01.000	08	06.7	İL MİLLİ EĞİTİM MÜDÜRLÜĞÜ HİZMET BİNASI ONARIMI	125.602,81	0,00	50.000,00	0,00	0,00	175.602,81	0,00	0,00	0,00	0,00	175.602,81
44.23.01.00.00	09.6.0.02.000	08	06.7	ARGE HİZMET BİNASI ONARIMI	294.638,35	0,00	0,00	0,00	0,00	294.638,35	0,00	0,00	0,00	0,00	294.638,35

DIŞ MÜDÜRLÜKLER BÜTÇE UYGULAMALARI

İL MİLLİ EĞİTİM MÜDÜRLÜĞÜ

KURUMSAL SINIFLANDIRMA	FONKSİYONEL SINIF.	FIN. TİPİ	EKONOMİK SINIF.	AÇIKLAMA	Geçen Yıllan Devreden Ödenek	Bütçe İle Verilen Ödenek	Olağan Ek ve Üstü Verilen Ödenek	Aktarma İle Eklenen (-)	Aktarma İle Düşülen (+)	Net Bütçe Ödeneği Toplamı	Bütçe Gideri Toplamı	Ödenen Bütçe Gideri	Ödenek Üstü Gideri Harcama	İptal Edilen Ödenek	Sonraki Yıla Devreden Ödenek
44.23.01.00.00	09.9.9.02.000	08	06.7	Baskil Öğretmenevi Onarımı	20.000,00	0,00	0,00	0,00	0,00	20.000,00	0,00	0,00	0,00	0,00	20.000,00
44.23.01.00.00	09.9.9.03.000	08	06.7	Merkez Öğretmenevi Onarımı	43.672,84	0,00	0,00	47.378,00	0,00	91.050,84	91.050,25	0,00	0,00	0,59	0,00
44.23.01.00.00	09.9.9.05.000	08	06.7	PALU HALK EĞİTİM MERKEZİ ONARIMI	0,00	0,00	50.000,00	0,00	0,00	50.000,00	0,00	0,00	0,00	0,00	50.000,00
TOPLAM:					47.764.394,44	8.550.000,00	24.960.561,16	4.957.305,70	5.069.305,70	81.162.955,60	34.665.030,68	0,00	0,00	2.455,42	46.495.469,50

MİLLİ EĞİTİM MÜDÜRLÜĞÜ 2015 YILI YATIRIMLARI

S.NO	İLÇE	SEKTÖRÜ	YATIRIM ADI	BÜTÇE TÜRÜ	PROJE TUTARI	HARCAMA TUTARI	FİZİK GER%	DÜŞÜNCELER
1	KOVANCILAR	EĞİTİM	8 Derslikli Şehit Tab.Binbaşı Yüksel Demir Ortaokulu Yapım İşi	Genel Bütçe-İl Özel İdaresi	1.819.796,00	309.930,60	40%	Zemin Kat Tabliyası Yapıldı
2	MADEN	EĞİTİM	Maden Hazar Ortaokulu Ek Derslik	Genel Bütçe-İl Özel İdaresi	621.880,80	618.358,68	100%	Okul Onarımı Bitti
3	ARICAK	EĞİTİM	Arıcak Gümüşyaka 8 Derslikli İlkokulu	Genel Bütçe-İl Özel İdaresi	1.322.998,42	1.314.309,23	100%	Yapımı tamamlanarak eğitim ve öğretime açıldı.
4	ARICAK	EĞİTİM	Arıcak Ormanpınarı Köyü İlkokulu	Genel Bütçe-İl Özel İdaresi	2.357.640,00	1.500.000,00	40%	Zemin Kat Tabliyası Yapıldı
5	ALACAKAYA	EĞİTİM	Alacakaya Yalnızdamlar Köyü 5 Ekderlikli ve 2 Öğretmen Lojmanı Yapım İşi	Genel Bütçe-İl Özel İdaresi	912.140,00	912.140,00	40%	Zemin Kat Tabliyası Yapıldı
6	MERKEZ	EĞİTİM	12 Derslikli Yakup Şevki Paşa İlkokulu Yapım İşi	Genel Bütçe-İl Özel İdaresi	2.251.440,00	716.996,05	40%	Zemin Kat Tabliyası Yapıldı 1.Katın kalıpları bağlanıyor.
7	BASKİL	EĞİTİM	Baskil İlkokulu 4 derslikli Kat İlavesi yapım İşi	Genel Bütçe-İl Özel İdaresi	431.984,75	198.000,00	100%	Yapımı Tamamlandı.
8	KOVANCILAR	EĞİTİM	Kovancılar 16 Derslikli Anadolu İmam Hatip Lisesi	Genel Bütçe	4.856.260,81	3.258.313,22	60%	Binaların kaba inşaatı bitmiş vaziyette, Çatısı tamamlanmış olup, kısmen duvarları örülmektedir.
9	MERKEZ	EĞİTİM	200 öğrenci Kapasiteli İmam Hatip Lisesi Öğrenci Pansiyon Binası	Genel Bütçe	3.662.590,20	1.438.522,68	20%	Bodrum Kat betonu dökülmüş olup, Zemin Kat kalıplarının çakılması devam ediyor
10	MERKEZ	EĞİTİM	Hacı Hulusi Yahyagil And. İmam Harip Lisesi+Spor Salonu+Pansiyon	Genel Bütçe	8.779.965,20	8.779.965,20	100%	Yapımı Biterek Eğitim Öğretime Açıldı
11	MERKEZ	EĞİTİM	Merkez 16 Derslikli Fen Lisesi 16 derslikli+Spor Salonu+Pansiyon (200 Öğrenci Kapasiteli)	Genel Bütçe	8.678.281,14	4.886.836,00	100%	Yapımı Biterek Eğitim Öğretime Açıldı
12	MADEN	EĞİTİM	Maden 24 Derslikli Anadolu Lisesi	Genel Bütçe	1.814.000,00	1.582.177,63	95%	Geçici Kabul Aşamasında
13	MERKEZ	EĞİTİM	Merkez İmam Hatip Lisesi Spor Salonu Yapım İşi	Genel Bütçe	772.943,71	95.475,40	100%	Yapımı Biterek Eğitim Öğretime Açıldı
TOPLAM					38.281.921,03	25.611.024,69		

DIŞ MÜDÜRLÜKLER BÜTÇE UYGULAMALARI

DİN HİZMETLERİ MÜDÜRLÜĞÜ

KURUMSAL SINIFLANDIRMA	FONKSİYONEL SINIF.	FIN. TİPİ	EKONOMİK SINIF.	AÇIKLAMA	Geçen Yıdan Devreden Ödenek	Bütçe İle Verilen Ödenek	Olağan Ek ve Üstü Verilen Ödenek	Aktarma İle Eklenen (-)	Aktarma İle Düşülen (+)	Net Bütçe Ödeneği Toplamı	Bütçe Gideri Toplamı	Ödenen Bütçe Gideri	Ödenek Üstü Gideri Harcama	İptal Edilen Ödenek	Sonraki Yıla Devreden Ödenek
4.423.010.000	08.4.0.01.000	8	06.7	HARPUT EĞİTİM MERKEZİ MÜDÜRLÜĞÜ HİZMET BİNASI ONARIMI	200.000,00	0,00	0,00	0,00	0,00	200.000,00	0,00	0,00	0,00	0,00	200.000,00
4.423.010.000	08.4.0.03.000	8	06.7	HAFİZ ABDULLAH NAZIRLI KUR'AN KURSU BİNASI İNŞAATININ TAMAMLANMASI	804,21	0,00	0,00	0,00	0,00	804,21	0,00	0,00	0,00	804,21	0,00
TOPLAM:					200.804,21	0,00	0,00	0,00	0,00	200.804,21	0,00	0,00	0,00	804,21	200.000,00

ÖZEL KALEM MÜDÜRLÜĞÜ

KURUMSAL SINIFLANDIRMA	FONKSİYONEL SINIF.	FIN. TİPİ	EKONOMİK SINIF.	AÇIKLAMA	Geçen Yıdan Devreden Ödenek	Bütçe İle Verilen Ödenek	Olağan Ek ve Üstü Verilen Ödenek	Aktarma İle Eklenen (-)	Aktarma İle Düşülen (+)	Net Bütçe Ödeneği Toplamı	Bütçe Gideri Toplamı	Ödenen Bütçe Gideri	Ödenek Üstü Gideri Harcama	İptal Edilen Ödenek	Sonraki Yıla Devreden Ödenek
4.423.010.200	01.1.1.00.000	5	03.2	Tüketime Yönelik Mal Ve Malzeme Alımları	0,00	273.000,00	0,00	0,00	0,00	273.000,00	208.187,00	0,00	0,00	64.813,00	0,00
4.423.010.200	01.1.1.00.000	5	03.4	Görev Giderleri	0,00	17.000,00	0,00	0,00	12.000,00	5.000,00	1.921,94	0,00	0,00	3.078,06	0,00
4.423.010.200	01.1.1.00.000	5	03.5	Hizmet Alımları	0,00	200.000,00	0,00	57.000,00	0,00	257.000,00	244.494,57	0,00	0,00	12.505,43	0,00
4.423.010.200	01.1.1.00.000	5	03.6	Temsil Ve Tanıtma Giderleri	0,00	330.000,00	0,00	300.000,00	0,00	630.000,00	477.598,67	0,00	0,00	152.401,33	0,00
4.423.010.200	01.1.1.00.000	5	03.7	Menkul Mal, Gayrimaddi Hak Alım, Bakım Ve Onarım Giderleri	0,00	165.000,00	0,00	180.000,00	0,00	345.000,00	267.005,46	0,00	0,00	77.994,54	0,00
4.423.010.200	01.1.1.00.000	5	03.8	Gayrimenkul Mal Bakım Ve Onarım Giderleri	0,00	15.000,00	0,00	5.000,00	0,00	20.000,00	19.964,46	0,00	0,00	35,54	0,00
TOPLAM:					0,00	1.000.000,00	0,00	542.000,00	12.000,00	1.530.000,00	1.219.172,10	0,00	0,00	310.827,90	0,00



BİRİM MÜDÜRLÜKLERİ BÜTÇE UYGULAMALARI

MALİ HİZMETLER MÜDÜRLÜĞÜ

KURUMSAL SINIFLANDIRMA	FONKSİYONEL SINIF.	FIN. TİPİ	EKONOMİK SINIF.	AÇIKLAMA	Geçen Yıllan Devreden Ödenek	Bütçe İle Verilen Ödenek	Olağan Ek ve Üstü Verilen Ödenek	Aktarma İle Eklenen (-)	Aktarma İle Düşülen (+)	Net Bütçe Ödeneği Toplamı	Bütçe Gideri Toplamı	Ödenen Bütçe Gideri	Ödenek Üstü Gideri Harcama	İptal Edilen Ödenek	Sonraki Yıla Devreden Ödenek
4.423.010.400	01.3.9.00.000	5	01.1	Memurlar	0,00	20.000,00	0,00	0,00	0,00	20.000,00	0,00	0,00	0,00	20.000,00	0,00
4.423.010.400	01.3.9.00.000	5	03.2	Tüketime Yönelik Mal Ve Malzeme Alımları	0,00	30.000,00	0,00	15.000,00	0,00	45.000,00	31.756,00	0,00	0,00	13.244,00	0,00
4.423.010.400	01.3.9.00.000	5	03.5	Hizmet Alımları	0,00	100.000,00	0,00	0,00	15.000,00	85.000,00	36.346,22	0,00	0,00	48.653,78	0,00
4.423.010.400	01.3.9.00.000	5	04.2	Diğer İç Borç Faiz Giderleri	0,00	1.600.000,00	0,00	0,00	0,00	1.600.000,00	921.289,38	0,00	0,00	678.710,62	0,00
4.423.010.400	01.3.9.00.000	5	07.1	Yurtiçi Sermaye Transferleri	0,00	2.193.000,00	0,00	1.550.000,00	0,00	3.743.000,00	3.682.156,77	0,00	0,00	60.843,23	0,00
4.423.010.400	01.3.9.00.000	8	07.1	Yurtiçi Sermaye Transferleri	0,00	0,00	230.528,88	0,00	0,00	230.528,88	230.500,00	0,00	0,00	28,88	0,00
4.423.010.400	01.6.0.00.000	5	05.4	Hane Halkına Yapılan Transferler	0,00	15.000,00	0,00	0,00	0,00	15.000,00	0,00	0,00	0,00	15.000,00	0,00
4.423.010.400	01.6.0.00.000	5	05.8	Gelirlerden Ayrılan Paylar	0,00	1.200.000,00	0,00	0,00	0,00	1.200.000,00	1.090.534,36	0,00	0,00	109.465,64	0,00
4.423.010.400	01.6.0.00.000	5	07.1	Yurtiçi Sermaye Transferleri	0,00	1.320.000,00	0,00	0,00	0,00	1.320.000,00	677.363,26	0,00	0,00	642.636,74	0,00
4.423.010.400	01.6.0.00.000	5	08.1	Yurtiçi Borç Verme	0,00	880.000,00	0,00	0,00	880.000,00	0,00	0,00	0,00	0,00	0,00	0,00
4.423.010.400	01.6.0.00.000	5	09.1	Personel Yedek Ödeneği	0,00	695.000,00	0,00	0,00	695.000,00	0,00	0,00	0,00	0,00	0,00	0,00
4.423.010.400	01.6.0.00.000	5	09.3	Yatırımları Hızlandırma Ödeneği	0,00	200.000,00	0,00	0,00	0,00	200.000,00	0,00	0,00	0,00	200.000,00	0,00
4.423.010.400	01.6.0.00.000	5	09.5	Doğal Afet Giderlerini Karşılama Ödeneği	0,00	100.000,00	0,00	0,00	0,00	100.000,00	0,00	0,00	0,00	100.000,00	0,00
4.423.010.400	01.6.0.00.000	5	09.6	Yedek Ödenek	0,00	4.600.000,00	0,00	0,00	4.348.000,00	252.000,00	0,00	0,00	0,00	252.000,00	0,00
TOPLAM:					0,00	12.953.000,00	230.528,88	1.565.000,00	5.938.000,00	8.810.528,88	6.669.945,99	0,00	0,00	2.140.582,89	0,00

BASIN YAYIN VE HALKLA İLİŞKİLER MÜDÜRLÜĞÜ

KURUMSAL SINIFLANDIRMA	FONKSİYONEL SINIFLANDIRMA	FIN. TİPİ	EKONOMİK SINIFLANDIRMA	AÇIKLAMA	Geçen Yıllan Devreden Ödenek	Bütçe İle Verilen Ödenek	Olağan Ek ve Üstü Verilen Ödenek	Aktarma İle Eklenen (-)	Aktarma İle Düşülen (+)	Net Bütçe Ödeneği Toplamı	Bütçe Gideri Toplamı	Ödenen Bütçe Gideri	Ödenek Üstü Gideri Harcama	İptal Edilen Ödenek	Sonraki Yıla Devreden Ödenek
4.423.010.700	01.3.9.00.000	5	03.2	Tüketime Yönelik Mal Ve Malzeme Alımları	0,00	15.000,00	0,00	0,00	0,00	15.000,00	0,00	0,00	0,00	15.000,00	0,00
TOPLAM:					0,00	15.000,00	0,00	0,00	0,00	15.000,00	0,00	0,00	0,00	15.000,00	0,00

BİRİM MÜDÜRLÜKLERİ BÜTÇE UYGULAMALARI

STRATEJİK AMAÇ - 1

İlin ihtiyaçlarının belirlenmesinde ve kaynak kullanımında; temel ilke ve bildirimleri benimseyen bir anlayışla fonksiyonel, akılcı ve çağdaş bir idari yapı oluşturmaktır.

HEDEF 1.1.

Planlama dönemi içerisinde personele temel, hazırlayıcı ve uygulama eğitimleri verilecek ve eğitimde süreklilik sağlanacaktır.

İNSAN KAYNAKLARI VE EĞİTİM MÜDÜRLÜĞÜ

KURUMSAL SINIFLANDIRMA	FONKSİYONEL SINIFLANDIRMA	FIN. TİPİ	EKONOMİK SINIFLANDIRMA	AÇIKLAMA	Geçen Yıdan Devreden Ödenek	Bütçe ile Verilen Ödenek	Olağan Ek ve Üstü Verilen Ödenek	Aktarma ile Eklenen (-)	Aktarma ile Düşülen (+)	Net Bütçe Ödenegi Toplamı	Bütçe Gideri Toplamı	Ödenen Bütçe Gideri	Ödenek Üstü Gideri Harcama	İptal Edilen Ödenek	Sonraki Yıla Devreden Ödenek
4.423.010.500	01.3.9.00.000	5	01.1	Memurlar	0,00	5.096.300,00	0,00	0,00	670.000,00	4.426.300,00	4.408.919,32	0,00	0,00	17.380,68	0,00
4.423.010.500	01.3.9.00.000	8	01.1	Memurlar	0,00	0,00	4.711.750,00	0,00	0,00	4.711.750,00	4.711.749,67	0,00	0,00	0,33	0,00
4.423.010.500	01.3.9.00.000	5	01.2	Sözleşmeli Personel	0,00	296.700,00	0,00	0,00	250.000,00	46.700,00	38.360,88	0,00	0,00	8.339,12	0,00
4.423.010.500	01.3.9.00.000	5	01.3	İşçiler	0,00	953.600,00	0,00	3.760.000,00	0,00	4.713.600,00	4.701.312,44	0,00	0,00	12.287,56	0,00
4.423.010.500	01.3.9.00.000	8	01.3	İşçiler	1.888.001,97	0,00	31.413.357,57	0,00	0,00	33.301.359,54	33.298.888,91	0,00	0,00	2.470,63	0,00
4.423.010.500	01.3.9.00.000	5	01.4	Geçici Personel	0,00	26.800,00	0,00	0,00	0,00	26.800,00	24.638,61	0,00	0,00	2.161,39	0,00
4.423.010.500	01.3.9.00.000	5	02.1	Memurlar	0,00	556.000,00	0,00	0,00	50.000,00	506.000,00	489.605,42	0,00	0,00	16.394,58	0,00
4.423.010.500	01.3.9.00.000	8	02.1	Memurlar	0,00	0,00	883.600,00	0,00	0,00	883.600,00	883.535,61	0,00	0,00	64,39	0,00
4.423.010.500	01.3.9.00.000	5	02.2	Sözleşmeli Personel	0,00	349.000,00	0,00	0,00	330.000,00	19.000,00	5.903,05	0,00	0,00	13.096,95	0,00
4.423.010.500	01.3.9.00.000	5	02.3	İşçiler	0,00	205.800,00	0,00	235.000,00	0,00	440.800,00	431.067,63	0,00	0,00	9.732,37	0,00
4.423.010.500	01.3.9.00.000	8	02.3	İşçiler	0,00	0,00	7.356.000,00	0,00	0,00	7.356.000,00	7.355.592,17	0,00	0,00	407,83	0,00
4.423.010.500	01.3.9.00.000	8	02.4	Geçici Personel	0,00	0,00	117.259,47	0,00	0,00	117.259,47	117.259,47	0,00	0,00	0,00	0,00
4.423.010.500	01.3.9.00.000	5	03.2	Tüketime Yönelik Mal Ve Malzeme	0,00	50.000,00	0,00	20.000,00	0,00	70.000,00	33.892,99	0,00	0,00	36.107,01	0,00
4.423.010.500	01.3.9.00.000	5	03.3	Alımları Yolluklar	0,00	980.000,00	0,00	0,00	0,00	980.000,00	973.122,91	0,00	0,00	6.877,09	0,00
4.423.010.500	01.3.9.00.000	5	03.5	Hizmet Alımları	0,00	707.000,00	0,00	0,00	60.000,00	647.000,00	567.920,20	0,00	0,00	79.079,80	0,00
4.423.010.500	01.3.9.00.000	5	03.7	Menkul Mal, Gayrimaddi Hak Alım, Bakım	0,00	5.000,00	0,00	750,00	0,00	5.750,00	5.414,85	0,00	0,00	335,15	0,00
4.423.010.500	01.3.9.00.000	5	03.9	Ve Onarım Giderleri Tedavi Ve Cenaze Giderleri	0,00	10.000,00	0,00	0,00	750,00	9.250,00	0,00	0,00	0,00	9.250,00	0,00
4.423.010.500	01.3.9.00.000	5	05.1	Görev Zararları	0,00	192.800,00	0,00	40.000,00	0,00	232.800,00	213.171,52	0,00	0,00	19.628,48	0,00
4.423.010.500	01.3.9.00.000	5	05.3	Kar Amacı Gütmeyen Kuruluşlara Yapılan Transferler	0,00	1.075.000,00	0,00	0,00	60.000,00	1.015.000,00	990.935,77	0,00	0,00	24.064,23	0,00
4.423.010.500	01.9.9.00.000	8	01.5		106.296,18	0,00	2.205.681,93	0,00	0,00	2.311.978,11	2.302.846,13	0,00	0,00	0,00	9.131,98
TOPLAM:					1.994.298,15	10.504.000,00	46.687.648,97	4.055.750,00	1.420.750,00	61.820.947,12	61.554.137,55	0,00	0,00	257.677,59	9.131,98

YAZI İŞLERİ MÜDÜRLÜĞÜ

KURUMSAL SINIFLANDIRMA	FONKSİYONEL SINIFLANDIRMA	FİN. TİPİ	EKONOMİK SINIFLANDIRMA	AÇIKLAMA	Geçen Yıllan Devreden Ödenek	Bütçe İle Verilen Ödenek	Olağan Ek ve Üstü Verilen Ödenek	Aktarma İle Eklenen (-)	Aktarma İle Düşülen (+)	Net Bütçe Ödeneği Toplamı	Bütçe Gideri Toplamı	Ödenen Bütçe Gideri	Ödenek Üstü Gideri Harcama	İptal Edilen Ödenek	Sonraki Yıla Devreden Ödenek
4.423.011.800	01.1.1.00.000	5	01.5	Diğer Personel	0,00	986.000,00	0,00	50000,00	0,00	1.036.000,00	1022482,32	0,00	0,00	13.517,68	0,00
4.423.011.800	01.1.1.00.000	5	02.1	Memurlar	0,00	12.000,00	0,00	0,00	0,00	12.000,00	3.666,86	0,00	0,00	8.333,14	0,00
4.423.011.800	01.1.1.00.000	5	03.3	Yolluklar	0,00	125.000,00	0,00	0,00	86.000,00	39.000,00	360,98	0,00	0,00	38.639,02	0,00
4.423.011.800	01.1.1.00.000	5	03.5	Hizmet Alımları	0,00	25.000,00	0,00	36000,00	0,00	61.000,00	58.188,00	0,00	0,00	2.812,00	0,00
TOPLAM:					0,00	1.148.000,00	0,00	86.000,00	86000,00	1.148.000,00	1.084.698,16	0,00	0,00	63.301,84	0,00

EMLAK VE İSTİMLAK MÜDÜRLÜĞÜ

KURUMSAL SINIFLANDIRMA	FONKSİYONEL SINIF.	FİN. TİPİ	EKONOMİK SINIF.	AÇIKLAMA	Geçen Yıllan Devreden Ödenek	Bütçe İle Verilen Ödenek	Olağan Ek ve Üstü Verilen Ödenek	Aktarma İle Eklene (-)	Aktarma İle Düşülen (+)	Net Bütçe Ödeneği Toplamı	Bütçe Gideri Toplamı	Ödenen Bütçe Gideri	Ödenek Üstü Gideri Harcama	İptal Edilen Ödenek	Sonraki Yıla Devreden Ödenek
4.423.011.900	01.3.9.00.000	8	03.2	Tüketime Yönelik Mal Ve Malzeme Alımları	0,00	0,00	13.500,00	0,00	0,00	13.500,00	13.206,10	0,00	0,00	293,90	0,00
4.423.011.900	01.3.9.00.000	5	03.4	Görev Giderleri	0,00	10.000,00	0,00	0,00	3.000,00	7.000,00	0,00	0,00	0,00	7.000,00	0,00
4.423.011.900	01.3.9.00.000	5	03.5	Hizmet Alımları	0,00	10.000,00	0,00	8.000,00	0,00	18.000,00	12.314,73	0,00	0,00	5.685,27	0,00
4.423.011.900	01.3.9.00.000	5	03.7	Menkul Mal, Gayrimaddi Hak Alım, Bakım Ve Onarım Giderleri	0,00	0,00	0,00	2.000,00	0,00	2.000,00	1.981,89	0,00	0,00	18,11	0,00
4.423.011.900	01.3.9.00.000	5	03.8	Gayrimenkul Mal Bakım Ve Onarım Giderleri	0,00	0,00	0,00	3.000,00	0,00	3.000,00	2.893,95	0,00	0,00	106,05	0,00
4.423.011.900	01.3.9.00.000	8	03.8	Gayrimenkul Mal Bakım Ve Onarım Giderleri	0,00	0,00	19.818,00	0,00	0,00	19.818,00	19.527,82	0,00	0,00	290,18	0,00
4.423.011.900	01.3.9.00.000	5	06.4	Gayrimenkul Alımları Ve Kamulaştırması	127.000,00	8.030.000,00	0,00	0,00	8.000.000,00	157.000,00	79.000,00	0,00	0,00	78.000,00	0,00
TOPLAM:					127.000,00	8.050.000,00	33.318,00	13.000,00	8.003.000,00	220.318,00	128.924,49	0,00	0,00	91.393,51	0,00

EMLAK VE İSTİMLAK MÜDÜRLÜĞÜ 2015 YILI YATIRIMLARI

- 1 İçme Köyünde bulunan İdaremize ait 9.777.00 m2 alanlı taşınmaz İçme Jandarma Karakol Komutanlığına 25 yıl süreli tahsis edilmiştir.
- 2 Ağın İlçesi Hacı Yusuf Mahallesinde 259.00 m2 alanlı kargir ev, kültür varlığı özelliği taşıdığından dolayı satın alınmıştır.
- 3 Meşeli Köyünde bulunan Feribot İskelesi alanındaki İdaremize ait Lokanta-Yolcu Bekleme Salonu 1 yıl süreli kiraya verilmiştir.

HUKUK MÜŞAVİRLİĞİ

KURUMSAL SINIFLANDIRMA	FONKSİYONEL SINIF.	FIN. TİPİ	EKONOMİK SINIF.	AÇIKLAMA	Geçen Yıdan Devreden Ödenek	Bütçe İle Verilen Ödenek	Olağan Ek ve Üstü Verilen Ödenek	Aktarma İle Eklenen (-)	Aktarma İle Düşülen (+)	Net Bütçe Ödeneği Toplamı	Bütçe Gideri Toplamı	Ödenen Bütçe Gideri	Ödenek Üstü Gideri Harcama	İptal Edilen Ödenek	Sonraki Yıla Devreden Ödenek
4.423.012.400	01.3.9.00.000	5	03.3	Yolluklar	0,00	5.000,00	0,00	0,00	0,00	5.000,00	319,20	0,00	0,00	4.680,80	0,00
4.423.012.400	01.3.9.00.000	5	03.4	Görev Giderleri	0,00	95.000,00	0,00	100.000,00	0,00	195.000,00	154.214,91	0,00	0,00	40.785,09	0,00
TOPLAM:					0,00	100.000,00	0,00	100.000,00	0,00	200.000,00	154.534,11	0,00	0,00	45.465,89	0,00

DESTEK HİZMETLERİ MÜDÜRLÜĞÜ

KURUMSAL SINIFLANDIRMA	FONKSİYONEL SINIF.	FIN. TİPİ	EKONOMİK SINIF.	AÇIKLAMA	Geçen Yıdan Devreden Ödenek	Bütçe İle Verilen Ödenek	Olağan Ek ve Üstü Verilen Ödenek	Aktarma İle Eklenen (-)	Aktarma İle Düşülen (+)	Net Bütçe Ödeneği Toplamı	Bütçe Gideri Toplamı	Ödenen Bütçe Gideri	Ödenek Üstü Gideri Harcama	İptal Edilen Ödenek	Sonraki Yıla Devreden Ödenek
4.423.013.100	01.3.9.00.000	5	03.2	Tüketime Yönelik Mal Ve Malzeme Alımları	0,00	5.300.000,00	0,00	0,00	370.000,00	4.930.000,00	4.900.567,04	0,00	0,00	29.432,96	0,00
4.423.013.100	01.3.9.00.000	8	03.2	Tüketime Yönelik Mal Ve Malzeme Alımları	39.396,36	0,00	150.000,00	0,00	0,00	189.396,36	189.151,04	0,00	0,00	245,32	0,00
4.423.013.100	01.3.9.00.000	5	03.4	Görev Giderleri	0,00	25.000,00	0,00	15.000,00	0,00	40.000,00	28.399,28	0,00	0,00	11.600,72	0,00
4.423.013.100	01.3.9.00.000	5	03.5	Hizmet Alımları	0,00	2.380.000,00	0,00	0,00	780.000,00	1.600.000,00	1.598.664,57	0,00	0,00	1.335,43	0,00
4.423.013.100	01.3.9.00.000	5	03.7	Menkul Mal, Gayrimaddi Hak Alım, Bakım Ve Onarım Giderleri	0,00	1.890.000,00	0,00	0,00	265.000,00	1.625.000,00	1.603.872,03	0,00	0,00	21.127,97	0,00
4.423.013.100	01.3.9.00.000	5	03.8	Gayrimenkul Mal Bakım Ve Onarım Giderleri	0,00	5.000,00	0,00	10.000,00	0,00	15.000,00	12.725,29	0,00	0,00	2.274,71	0,00
4.423.013.100	01.3.9.00.000	5	06.1	Mamul Mal Alımları	0,00	1.000.000,00	0,00	0,00	0,00	1.000.000,00	998.783,20	0,00	0,00	1.216,80	0,00
4.423.013.100	01.3.9.05.000	5	06.1	Hareketli İş Makinası Alımları	0,00	1.000.000,00	0,00	0,00	0,00	1.000.000,00	52.038,00	0,00	0,00	947.962,00	0,00
4.423.013.100	01.3.9.12.000	5	06.1	BİLGİ İŞLEM ALTYAPISININ GÜÇLENDİRİLMESİ	0,00	50.000,00	0,00	550.000,00	0,00	600.000,00	566.400,00	0,00	0,00	33.600,00	0,00
4.423.013.100	01.3.9.12.000	5	06.3	BİLGİ İŞLEM ALTYAPISININ GÜÇLENDİRİLMESİ	0,00	100.000,00	0,00	0,00	0,00	100.000,00	0,00	0,00	0,00	100.000,00	0,00
TOPLAM:					39.396,36	11.750.000,00	150.000,00	575.000,00	1.415.000,00	11.099.396,36	9.950.600,45	0,00	0,00	1.148.795,91	0,00

BİRİM MÜDÜRLÜKLERİ BÜTÇE UYGULAMALARI

STRATEJİK AMAÇ - 5

İl genelinde mekânsal gelişmeyi yönlendirecek, uygulanabilir üst ve alt ölçekli planların yapılması ve uygulanmasını sağlamaktır.

HEDEF 5.1.

2015 – 2017 yılları arasında İl genelini kapsayan 1/25.000 ölçekli Çevre Düzeni Planı hazırlanacaktır.

**Çevresel, Kültürel ve Tarihsel
Miraslarımızı Korumayı Hedefliyoruz.**

İMAR VE KENTSEL İYİLEŞTİRME HİZMETLERİ MÜDÜRLÜĞÜ

KURUMSAL SINIFLANDIRMA	FONKSİYONEL SINIF	FIN. TİPİ	EKONOMİK SINIF.	AÇIKLAMA	Geçen Yılandan Devreden Ödenek	Bütçe İle Verilen Ödenek	Olağan Ek ve Üstü Verilen Ödenek	Aktarma İle Eklenen (-)	Aktarma İle Düşülen (+)	Net Bütçe Ödeneği Toplamı	Bütçe Gideri Toplamı	Ödenen Bütçe Gideri	Ödenek Üstü Gideri Harcama	İptal Edilen Ödenek	Sonraki Yıla Devreden Ödenek
44.23.01.32.00	01.1.1.03.000	08	06.5	ARICAK HÜKÜMET KONAĞI YAPIMI	1.312.086,41	0,00	0,00	0,00	0,00	1.312.086,41	1.281.016,02	0,00	0,00	0,00	31.070,39
44.23.01.32.00	01.1.1.05.000	08	06.7	MADEN HÜKÜMET KONAĞI ONARIMI	181.000,00	0,00	0,00	0,00	0,00	181.000,00	181.000,00	0,00	0,00	0,00	0,00
44.23.01.32.00	01.1.1.08.000	08	06.5	MERKEZ HÜKÜMET KONAĞI YAPIMI	5.785.400,00	0,00	4.000.000,00	0,00	0,00	9.785.400,00	5.347.112,17	0,00	0,00	0,00	4.438.287,83
44.23.01.32.00	01.1.1.09.000	08	06.7	VALİ KONAĞI ONARIMI	0,00	0,00	1.050.000,00	0,00	0,00	1.050.000,00	1.034.883,60	0,00	0,00	0,00	15.116,40
44.23.01.32.00	01.1.1.10.000	08	06.5	SİVRİCE HÜKÜMET KONAĞI YAPIMI	0,00	0,00	850.000,00	0,00	0,00	850.000,00	96.760,00	0,00	0,00	0,00	753.240,00
44.23.01.32.00	01.1.1.11.000	08	06.5	BASKİL HUKUMET KONAĞI YAPIMI	0,00	0,00	100.000,00	0,00	0,00	100.000,00	0,00	0,00	0,00	0,00	100.000,00
44.23.01.32.00	01.3.9.00.000	05	03.2	Tüketime Yönelik Mal Ve Malzeme Alımları	0,00	50.000,00	0,00	0,00	0,00	50.000,00	43.121,71	0,00	0,00	6.878,29	0,00
44.23.01.32.00	01.3.9.00.000	05	03.4	Görev Giderleri	0,00	5.000,00	0,00	0,00	0,00	5.000,00	0,00	0,00	0,00	5.000,00	0,00
44.23.01.32.00	01.3.9.00.000	08	03.4	Görev Giderleri	0,00	0,00	65.304,38	0,00	0,00	65.304,38	65.304,38	0,00	0,00	0,00	0,00
44.23.01.32.00	01.3.9.00.000	05	03.5	Hizmet Alımları	330.000,00	355.000,00	0,00	0,00	0,00	685.000,00	171.476,02	0,00	0,00	513.523,98	0,00
44.23.01.32.00	01.3.9.00.000	05	03.8	Gayrimenkul Mal Bakım Ve Onarım Giderleri	130.000,00	0,00	0,00	0,00	0,00	130.000,00	129.977,00	0,00	0,00	23,00	0,00
44.23.01.32.00	01.3.9.00.000	08	03.8	Gayrimenkul Mal Bakım Ve Onarım Giderleri	0,00	0,00	42.000,00	0,00	0,00	42.000,00	32.600,45	0,00	0,00	0,00	9.399,55
44.23.01.32.00	01.3.9.08.000	05	06.5	ATÖLYE, AMBAR VE SAHA AMİRLİĞİ HİZMET BİNASI YAPIMI	2.000.000,00	0,00	0,00	0,00	0,00	2.000.000,00	1.512.446,30	0,00	0,00	0,00	487.553,70
44.23.01.32.00	01.3.9.14.000	08	06.5	112 ACİL ÇAĞRI MERKEZİ BİNASI YAPIMI	0,00	0,00	3.000.000,00	0,00	0,00	3.000.000,00	0,00	0,00	0,00	0,00	3.000.000,00
44.23.01.32.00	03.1.1.49.000	08	06.1	KÖY GÜVENLİK SİSTEMİ PROJESİ (MOBESE)	0,00	0,00	750.000,00	0,00	0,00	750.000,00	0,00	0,00	0,00	0,00	750.000,00
44.23.01.32.00	03.1.9.01.000	08	06.7	İL J.K.LİĞİ HİZMET BİNASI ONARIMI	0,00	0,00	500.000,00	0,00	0,00	500.000,00	0,00	0,00	0,00	0,00	500.000,00
44.23.01.32.00	03.1.9.02.000	08	06.7	İL J.K.LİĞİ SOSYAL TESİS ONARIMI	0,00	0,00	200.000,00	0,00	0,00	200.000,00	0,00	0,00	0,00	0,00	200.000,00

İMAR VE KENTSEL İYİLEŞTİRME HİZMETLERİ MÜDÜRLÜĞÜ

KURUMSAL SINIFLANDIRMA	FONKSİYONEL SINIF.	FIN. TİPİ	EKONOMİK SINIF.	AÇIKLAMA	Geçen Yıdan Devreden Ödenek	Bütçe İle Verilen Ödenek	Olağan Ek ve Üstü Verilen Ödenek	Aktarma İle Eklenen (-)	Aktarma İle Düşülen (+)	Net Bütçe Ödeneği Toplamı	Bütçe Gideri Toplamı	Ödenen Bütçe Gideri	Ödenek Üstü Gideri Harcama	İptal Edilen Ödenek	Sonraki Yıla Devreden Ödenek
44.23.01.32.00	07.3.4.01.000	08	03.5	Elazığ 60 Kisilik Rehabilitasyon Merkezi Insaati Yapimi	2.308,60	0,00	0,00	0,00	0,00	2.308,60	0,00	0,00	0,00	0,00	2.308,60
44.23.01.32.00	07.3.4.01.000	08	06.5	Elazığ 60 Kisilik Rehabilitasyon Merkezi Insaati Yapimi	101.833,39	0,00	0,00	0,00	0,00	101.833,39	0,00	0,00	0,00	0,00	101.833,39
44.23.01.32.00	08.1.0.13.000	05	06.7	VALİ M.LÜTFULLAH BİLGİN SPOR KOMPLEKSİ ONARIMI	0,00	0,00	0,00	350.000,00	0,00	350.000,00	343.536,96	0,00	0,00	6.463,04	0,00
44.23.01.32.00	08.2.0.18.000	08	06.7	ESKİ HÜKÜMET KONAĞININ KENT MÜZESİNE DÖNÜŞTÜRÜLM ESİ	1.550.000,00	0,00	0,00	0,00	0,00	1.550.000,00	0,00	0,00	0,00	0,00	1.550.000,00
44.23.01.32.00	08.2.0.19.000	08	03.5	KÜLTÜR VARLIKLARINI KORUMA PROJESİ	410,96	0,00	158.131,04	0,00	0,00	158.542,00	145.177,11	0,00	0,00	0,00	13.364,89
44.23.01.32.00	08.2.0.19.000	08	03.7	KÜLTÜR VARLIKLARINI KORUMA PROJESİ	0,00	0,00	169.087,00	0,00	0,00	169.087,00	61.300,00	0,00	0,00	0,00	107.787,00
44.23.01.32.00	08.2.0.19.000	08	03.8	KÜLTÜR VARLIKLARINI KORUMA PROJESİ	0,00	0,00	18.000,00	0,00	0,00	18.000,00	17.670,50	0,00	0,00	0,00	329,50
44.23.01.32.00	08.2.0.19.000	08	06.1	KÜLTÜR VARLIKLARINI KORUMA PROJESİ	6.506,82	0,00	200.000,00	0,00	0,00	206.506,82	138.567,40	0,00	0,00	0,00	67.939,42
44.23.01.32.00	08.2.0.19.000	08	06.5	KÜLTÜR VARLIKLARINI KORUMA PROJESİ	820,15	0,00	0,00	0,00	0,00	820,15	0,00	0,00	0,00	0,00	820,15
TOPLAM:					11.400.366,33	410.000,00	11.102.522,42	350.000,00	0,00	23.262.888,75	10.601.949,62	0,00	0,00	531.888,31	12.129.050,82



STRATEJİK AMAÇ - 2

Ulaşımın hızlı güvenilir bir şekilde sağlanabilmesi için, kırsal alandaki birinci derece bütün köy yolları, iyileştirilecektir.

HEDEF 2.1.

Plan dönemi içerisinde 1. Kat asfalt miktarı 1.448 km'den, 1.838 km'ye çıkarılarak 1.derece Köy Yollarında asfalt kaplama oranı % 44,3' den % 56,2' km ye çıkarılacaktır.

**Büyüyen ve Gelişen
Elazığ İçin Çalışıyoruz...**

YOL VE ULAŞIM HİZMETLERİ MÜDÜRLÜĞÜ

KURUMSAL SINIFLANDIRMA	FONKSİYONEL SINIF	FIN. TİPİ	EKONOMİK SINIF	AÇIKLAMA	Geçen Yılda Devreden Ödenek	Bütçe İle Verilen Ödenek	Olağan Ek ve Üstü Verilen Ödenek	Aktarma İle Eklene (-)	Aktarma İle Düşülen (+)	Net Bütçe Ödeneği Toplamı	Bütçe Gideri Toplamı	Ödenen Bütçe Gideri	Ödenek Üstü Gideri Harcama	İptal Edilen Ödenek	Sonraki Yıla Devreden Ödenek
44.23.01.33.00	03.1.9.03.000	8	06.5	GÜVENLİK YOLLARI YAPIMI	0,00	0,00	752.944,00	0,00	0,00	752.944,00	752.944,00	0,00	0,00	0,00	0,00
44.23.01.33.00	03.1.9.03.000	8	07.1	GÜVENLİK YOLLARI YAPIMI	0,00	0,00	992.111,00	0,00	0,00	992.111,00	992.111,00	0,00	0,00	0,00	0,00
44.23.01.33.00	04.5.1.00.000	5	03.4	Görev Giderleri	0,00	0,00	0,00	133.390,00	0,00	133.390,00	133.386,00	0,00	0,00	4,00	0,00
44.23.01.33.00	04.5.1.00.000	5	03.5	Hizmet Alımları	0,00	1.450.000,00	0,00	0,00	143.390,00	1.306.610,00	1.282.023,13	0,00	0,00	24.586,87	0,00
44.23.01.33.00	04.5.1.00.000	5	07.7	Menkul Mal, Gayrimaddi Hak Alım, Bakım Ve Onarım Giderleri	0,00	0,00	0,00	10.000,00	0,00	10.000,00	9.000,00	0,00	0,00	1.000,00	0,00
44.23.01.33.00	04.5.1.01.000	5	06.5	Asfalt Yol Yapımı	0,00	26.165.000,00	0,00	4.390.000,00	0,00	30.555.000,00	28.691.038,50	0,00	0,00	0,00	1.863.961,50
44.23.01.33.00	04.5.1.01.000	8	06.5	Asfalt Yol Yapımı	94.092,68	0,00	970.096,40	0,00	0,00	1.064.189,08	1.056.684,23	0,00	0,00	0,00	7.504,85
44.23.01.33.00	04.5.1.02.000	5	06.5	Stabilize Yol Yapımı	0,00	2.150.000,00	0,00	1.200.000,00	0,00	3.350.000,00	3.350.000,00	0,00	0,00	0,00	0,00
44.23.01.33.00	04.5.1.02.000	8	06.5	Stabilize Yol Yapımı	0,00	0,00	880.000,00	0,00	0,00	880.000,00	722.300,20	0,00	0,00	0,00	157.699,80
44.23.01.33.00	04.5.1.03.000	5	06.5	Köy Yollarına Köprü ve Sanat Yapıları Yapımı	0,00	3.560.000,00	0,00	800.000,00	0,00	4.360.000,00	4.359.682,64	0,00	0,00	317,36	0,00
44.23.01.33.00	04.5.1.03.000	8	06.5	Köy Yollarına Köprü ve Sanat Yapıları Yapımı	0,00	0,00	120.000,00	0,00	0,00	120.000,00	0,00	0,00	0,00	0,00	120.000,00
44.23.01.33.00	04.5.1.10.000	8	06.5	Afet Konutları Altyapı Giderleri	66.824,31	0,00	0,00	0,00	0,00	66.824,31	0,00	0,00	0,00	0,00	66.824,31
44.23.01.33.00	04.5.1.13.000	5	06.5	KÖY İÇİ YOLLARI PARKE YAPIMI	0,00	1.500.000,00	0,00	235.000,00	0,00	1.735.000,00	1.706.346,26	0,00	0,00	28.653,74	0,00
44.23.01.33.00	04.5.1.13.000	8	06.5	KÖY İÇİ YOLLARI PARKE YAPIMI	0,00	0,00	1.070.000,00	0,00	0,00	1.070.000,00	1.070.000,00	0,00	0,00	0,00	0,00
44.23.01.33.00	04.5.1.15.000	5	06.5	51 KÖYÜN YOL MENFEZ STABİLİZE VE PARKE YAPIM İŞİ İLE BİTÜM BÜZ SPİRAL VE PVC BORU ALIMI	1.802,41	0,00	0,00	0,00	0,00	1.802,41	0,00	0,00	0,00	1.802,41	0,00
44.23.01.33.00	04.5.1.16.000	5	06.5	TRAFİK İŞARET LEVHALARI YAPIMI	0,00	500.000,00	0,00	300.000,00	0,00	800.000,00	0,00	0,00	0,00	0,00	800.000,00
TOPLAM:					162.719,40	35.325.000,00	4.785.151,40	7.068.390,00	143.390,00	47.197.870,80	44.125.515,96	0,00	0,00	56.364,38	3.015.990,46

BİRİM MÜDÜRLÜKLERİ BÜTÇE UYGULAMALARI

HEDEF 3.2.

2015-2019 yılları arasında kapalı şebeke tesisibulunan köylerin % 5'inde kaynak araştırma ve tesis geliştirme çalışmaları yapılarak, tesisleri sağlıklı bir yapıya kavuşturmak.

SU VE KANAL HİZMETLERİ MÜDÜRLÜĞÜ

KURUMSAL SINIFLANDIRMA	FONKSİYONEL SINIF.	FIN. TİPİ	EKONOMİK SINIF.	AÇIKLAMA	Geçen Yıldan Devreden Ödenek	Bütçe İle Verilen Ödenek	Olağan Ek ve Üstü Verilen Ödenek	Aktarma İle Eklenen (-)	Aktarma İle Düşülen (+)	Net Bütçe Ödeneği Toplamı	Bütçe Gideri Toplamı	Ödenen Bütçe Gideri	Ödenek Üstü Gideri Harcama	İptal Edilen Ödenek	Sonraki Yıla Devreden Ödenek
4.423.013.400	01.3.9.00.000	5	03.5	Hizmet Alımları	58.750,00	155.000,00	0,00	241.000,00	0,00	454.750,00	440.292,68	0,00	0,00	14.457,32	0,00
4.423.013.400	01.3.9.00.000	8	03.5	Hizmet Alımları	0,00	0,00	430.000,00	0,00	0,00	430.000,00	34.031,67	0,00	0,00	0,00	395.968,33
4.423.013.400	01.3.9.00.000	5	03.7	Menkul Mal,Gayrimaddi Hak Alım, Bakım Ve Onarım Giderleri	0,00	0,00	0,00	100.000,00	0,00	100.000,00	94.134,40	0,00	0,00	5.865,60	0,00
4.423.013.400	01.3.9.00.000	8	03.7	Menkul Mal,Gayrimaddi Hak Alım, Bakım Ve Onarım Giderleri	0,00	0,00	470.000,00	0,00	0,00	470.000,00	470.000,00	0,00	0,00	0,00	0,00
4.423.013.400	13.910.000	8	01.1	TERÖR VE TERÖRLE MÜCADELEDEN DOĞAN ZARARLARI KARŞILAMA PROJESİ	848,02	0,00	2.500,00	0,00	0,00	3.348,02	0,00	0,00	0,00	0,00	3.348,02
4.423.013.400	01.3.9.10.000	8	03.2	TERÖR VE TERÖRLE MÜCADELEDEN DOĞAN ZARARLARI KARŞILAMA PROJESİ	1.813,18	0,00	2.000,00	0,00	1.800,00	2.013,18	0,00	0,00	0,00	0,00	2.013,18
4.423.013.400	01.3.9.10.000	8	03.4	TERÖR VE TERÖRLE MÜCADELEDEN DOĞAN ZARARLARI KARŞILAMA PROJESİ	19.188,44	0,00	764.646,00	0,00	0,00	783.834,44	768.525,45	0,00	0,00	0,00	15.308,99
4.423.013.400	01.3.9.10.000	8	03.5	TERÖR VE TERÖRLE MÜCADELEDEN DOĞAN ZARARLARI KARŞILAMA PROJESİ	1.500,00	0,00	1.500,00	0,00	600,00	2.400,00	0,00	0,00	0,00	0,00	2.400,00
4.423.013.400	01.3.9.10.000	8	03.7	TERÖR VE TERÖRLE MÜCADELEDEN DOĞAN ZARARLARI KARŞILAMA PROJESİ	0,00	0,00	2.000,00	2.400,00	0,00	4.400,00	2.043,63	0,00	0,00	0,00	2.356,37

SU VE KANAL HİZMETLERİ MÜDÜRLÜĞÜ

KURUMSAL SINIFLANDIRMA	FONKSİYONEL SINIF.	FIN. TİPİ	EKONOMİK SINIF.	AÇIKLAMA	Geçen Yıdan Devreden Ödenek	Bütçe İle Verilen Ödenek	Olağan Ek ve Üstü Verilen Ödenek	Aktarma İle Eklenen (-)	Aktarma İle Düşülen (+)	Net Bütçe Ödeneği Toplamı	Bütçe Gideri Toplamı	Ödenen Bütçe Gideri	Ödenek Üstü Gideri Harcama	İptal Edilen Ödenek	Sonraki Yıla Devreden Ödenek
4.423.013.400	04.2.1.01.000	5	06.5	Sulama Amaçlı Havuz ve Kanalet Yapımı	0,00	1.075.000,00	0,00	1.214.000,00	0,00	2.289.000,00	1.533.327,21	0,00	0,00	0,00	755.672,79
4.423.013.400	04.2.1.01.000	8	06.5	Sulama Amaçlı Havuz ve Kanalet Yapımı	1.828.037,86	0,00	4.218.461,98	0,00	0,00	6.046.499,84	5.731.901,34	0,00	0,00	0,00	314.598,50
4.423.013.400	04.2.1.06.000	8	06.5	ARAZİ TOPLULAŞTIRMA PROJESİ	192.257,01	0,00	0,00	0,00	0,00	192.257,01	0,00	0,00	0,00	0,00	192.257,01
4.423.013.400	05.2.1.01.000	5	06.5	Köylere Kanalizasyon Yapımı	0,00	1.575.000,00	0,00	200.000,00	0,00	1.775.000,00	1.342.104,71	0,00	0,00	0,00	432.895,29
4.423.013.400	05.2.0.02.000	8	06.5	Sivrice Atıksu Arıtma Kanalizasyon Hatları ve Terfi Merkezi Yapımı	379.020,49	0,00	0,00	0,00	0,00	379.020,49	282.591,26	0,00	0,00	0,00	96.429,23
4.423.013.400	05.2.0.06.000	5	06.5	21 KÖYE KANALİZASYON İNŞAATI YAPIMI	143.573,32	0,00	0,00	0,00	0,00	143.573,32	106.336,66	0,00	0,00	37.236,66	0,00
4.423.013.400	05.2.0.07.000	8	06.5	SİVRİCE ATIKSU ARITMA TESİSİ REHABİLİTASYONU VE KAPASİTE ARTTIRIMI	0,00	0,00	3.000.000,00	0,00	0,00	3.000.000,00	2.096.363,50	0,00	0,00	0,00	903.636,50
4.423.013.400	05.3.0.02.000	5	06.5	KATI ATIK TOPLAMA ALANI YAPIMI	0,00	50.000,00	0,00	0,00	0,00	50.000,00	0,00	0,00	0,00	0,00	50.000,00
4.423.013.400	06.3.0.01.000	5	06.5	Köylere İçme Suyu Temini	0,00	3.200.000,00	0,00	1.495.000,00	0,00	4.695.000,00	4.488.330,54	0,00	0,00	0,00	206.669,46
4.423.013.400	06.3.0.01.000	8	06.5	Köylere İçme Suyu Temini	0,00	0,00	164.100,00	0,00	0,00	164.100,00	159.787,09	0,00	0,00	0,00	4.312,91
4.423.013.400	06.3.0.02.000	8	06.5	T.S.K.İçme ve Kullanma Suyu Projesi	272.979,08	0,00	0,00	0,00	0,00	272.979,08	75.322,00	0,00	0,00	0,00	197.657,08
TOPLAM:					2.897.967,40	6.055.000,00	9.055.207,98	3.252.400,00	2.400,00	21.258.175,38	17.625.092,14	0,00	0,00	57.559,58	3.575.523,66

PLAN PROJE YATIRIM VE İNŞAAT MÜDÜRLÜĞÜ

KURUMSAL SINIFLANDIRMA	FONKSİYONEL SINIF.	FİN. TİPİ	EKONOMİK SINIF.	AÇIKLAMA	Geçen Yılda Devreden Ödenek	Bütçe ile Verilen Ödenek	Olağan Ek ve Üstü Verilen Ödenek	Aktarma ile Eklenen (-)	Aktarma ile Düşülen (+)	Net Bütçe Ödeneği Toplamı	Bütçe Gideri Toplamı	Ödenen Bütçe Gideri	Ödenek Üstü Gideri Harcama	İptal Edilen Ödenek	Sonraki Yıla Devreden Ödenek
4.423.013.500	01.3.9.00.000	5	03.2	Tüketime Yönelik Mal Ve Malzeme Alımları	0,00	215.000,00	0,00	0,00	0,00	215.000,00	213.645,59	0,00	0,00	1.354,41	0,00
4.423.013.500	01.3.9.00.000	8	03.2	Tüketime Yönelik Mal Ve Malzeme Alımları	0,00	0,00	270.000,00	0,00	0,00	270.000,00	264.144,82	0,00	0,00	0,00	5.855,18
4.423.013.500	01.3.9.00.000	5	03.4	Görev Giderleri	0,00	0,00	0,00	41.000,00	0,00	41.000,00	38.350,00	0,00	0,00	2.650,00	0,00
4.423.013.500	01.3.9.00.000	5	03.5	Hizmet Alımları	0,00	550.000,00	0,00	0,00	470.843,95	79.156,05	79.156,05	0,00	0,00	0,00	0,00
4.423.013.500	01.3.9.00.000	8	03.5	Hizmet Alımları	0,00	0,00	731.000,00	0,00	0,00	731.000,00	42.312,96	0,00	0,00	0,00	688.687,04
4.423.013.500	01.3.9.00.000	5	03.7	Menkul Mal, Gayrimaddi Hak Alım, Bakım Ve Onarım Giderleri	0,00	25.000,00	0,00	0,00	0,00	25.000,00	24.155,19	0,00	0,00	844,81	0,00
4.423.013.500	01.3.9.00.000	5	03.8	Gayrimenkul Mal Bakım Ve Onarım Giderleri	0,00	0,00	0,00	70.843,95	0,00	70.843,95	0,00	0,00	0,00	0,00	70.843,95
4.423.013.500	01.3.9.00.000	5	06.1	Mamul Mal Alımları	0,00	100.000,00	0,00	250.000,00	0,00	350.000,00	97.112,82	0,00	0,00	0,00	252.887,18
4.423.013.500	01.3.9.00.000	8	07.1	Yurtiçi Sermaye Transferleri	0,00	0,00	100.000,00	0,00	0,00	100.000,00	0,00	0,00	0,00	0,00	100.000,00
4.423.013.500	01.3.9.09.000	5	07.1	AVRUPA BİRLİĞİ PROJELERİNE KATILIM	0,00	50.000,00	0,00	0,00	0,00	50.000,00	0,00	0,00	0,00	50.000,00	0,00
4.423.013.500	01.3.9.11.000	5	06.1	COĞRAFI BİLGİ SİSTEMLERİNİN OLUŞTURULMASI	0,00	100.000,00	0,00	0,00	100.000,00	0,00	0,00	0,00	0,00	0,00	0,00
4.423.013.500	01.3.9.11.000	5	06.3	COĞRAFI BİLGİ SİSTEMLERİNİN OLUŞTURULMASI	0,00	200.000,00	0,00	500.000,00	0,00	700.000,00	484.840,00	0,00	0,00	0,00	215.160,00
4.423.013.500	01.3.9.11.000	8	06.3	COĞRAFI BİLGİ SİSTEMLERİNİN OLUŞTURULMASI	0,00	0,00	500.000,00	0,00	0,00	500.000,00	500.000,00	0,00	0,00	0,00	0,00
4.423.013.500	01.3.9.13.000	5	07.1	İL ÖZEL İDARESİ ORTAK PROJELERE KATILIM	0,00	100.000,00	0,00	0,00	0,00	100.000,00	0,00	0,00	0,00	100.000,00	0,00
4.423.013.500	08.1.0.06.000	5	06.5	Spor Sahaları ve Park Yapımı Projesi	0,00	150.000,00	0,00	0,00	0,00	150.000,00	0,00	0,00	0,00	0,00	150.000,00
TOPLAM:					0,00	1.490.000,00	1.601.000,00	861.843,95	570.843,95	3.382.000,00	1.743.717,43	0,00	0,00	154.849,22	1.483.433,35

PLAN PROJE YATIRIM VE İNŞAAT MÜDÜRLÜĞÜMÜZÜN 2015 YILI YATIRIMLARI

S. NO	YERİ	SEKTÖRÜ	YATIRIM ADI	BÜTÇE TÜRÜ	PROJE TUTARI	HARCAMA TUTARI	GERÇEKLEŞME	DÜŞÜNCELER
1.	Plan Proje	Plan Proje	Tüketime Yönelik Mal. Ve Mlz.Alımları	Özel İdare	485.000,00	478.000,00	100%	
2.	Plan Proje	Plan Proje	Hizmet Alımları	Özel İdare	810.156,05	118.886,41	20%	
3.	Plan Proje	Plan Proje	Menkul Mal-Gayri Maddi Hak Alımı	Özel İdare	25.000,00	25.000,00	100%	
4.	Plan Proje	Plan Proje	Mamul Mal Alımları	Özel İdare	350.000,00	97.112,82	25%	
5.	Plan Proje	Plan Proje	Stratejik Plan -(CBS) Bilgisayar yazılımı	Özel İdare	1.200.000,00	984.840,00	80%	
6.	Plan Proje	Plan Proje	Görev Giderleri	Özel İdare	41.000,00	38.350,00	97%	
				TOPLAM	2.911.156,05	1.742.189,23		

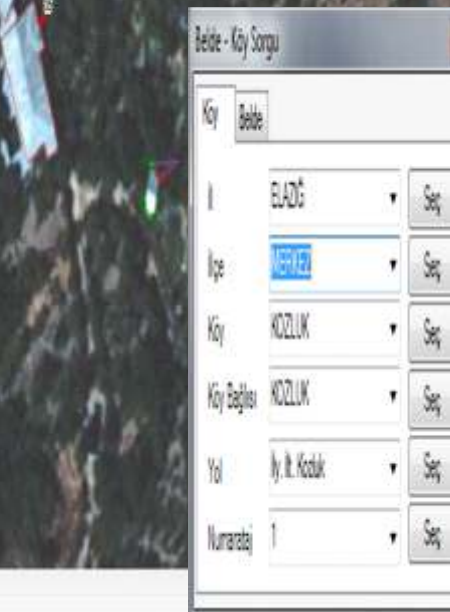

STRATEJİK AMAÇ - 11	Gelirleri yetersiz dezavantajlı grupları; mesleki, sanatsal birikimlerini, gelirlerini ve kabiliyetlerini arttırıcı faaliyetlere yöneltmek amacıyla mikro kredilerle desteleyerek işsizliğin azaltılmasını sağlamaktır.
HEDEF 11.1.	2015-2019 yılları arasında hedef kitlenin küçük sermaye gerektiren gelir arttırıcı faaliyetlerini desteklemek amacıyla ilgili kuruluşlarla işbirliği yapılarak, projeler üretilecek ve gerçekleştirilmesi istenen projelerin tanıtımı yapılacaktır.

**Sosyal Refahın Arttırılması İçin
Sosyal Projelere Destek Veriyoruz...**

VEHBI BİLGİN ELAZIĞ VE KOVANCILAR İLÇESİ MİKROFİNANS ŞUBELERİ FAALİYET RAPORU

2009 Eylül Ayında Türkiye İsrافی Önleme Vakfı ile Elazığ Valiliği arasında yapılan protokol ile Elazığ merkez ve Kovancılar ilçesinde iki şube ile faaliyete başladık.

Elazığ merkez şubesine iş adamlarından Vehbi Bilgin tarafından 250.000 TL fon aktarılmıştır. Bu nedenle Elazığ merkez şubesine Vehbi Bilgin ismi verilerek” Vehbi Bilgin Elazığ Mikrofinans şubesi” olmuştur.

1. Vehbi Bilgin Elazığ Şubesinde 1 , Kovancılar şubesinde 1 olmak üzere toplam 2 personel çalışmaktadır.

1.1. 2 Şube yöneticisi Sedat Elçeri- Havva Akkündüz

2. Şubemizin 2009 yılı faaliyetinden bu güne kadar;

2.1. 72 Merkez

2.2. 1590 Grup

2.3. 2.345 kadına ulaşılmış.

2.4. Şu anda 1.015 Aktif Mikro kredi üyesi bulunmaktadır.

3. Merkez mahallelerinin haricinde, Kovancılar, Karakoçan, Palu ilçe ve köylerinde faaliyet sürdürülmektedir.

4. 17.10.2009 yılında 51 ve 52.Şube olarak Faaliyete geçen Vehbi Bilgin ve Kovancılar Şubesi,4.216.554,00 TL Mikro kredi Dağıtımı Gerçekleştirilmiştir.

5. Geri dönüşümlerde %100'lük bir başarı sağlanmıştır.

6. Üretim faaliyetlerinde bulunan kadınlarımızın sektörel dağılımı kişi sayısı aşağıda belirtilmiştir.

6.1. İşlem ve Üretim 301

6.2. Hayvan Besiciliği 79 kişi

6.3. Hizmetler 119 kişi

6.4. İş ve Ticaret 221 kişi

6.5. Seyyar Satıcılık 46 kişi

6.6. Dükkanlar kişi 198 kişi

AMACIMIZ

Temel Amacımız Yoksulluğun azaltılması için Elazığ Merkez, ilçe köy ve mahallelerde yoksul insanlara kredi olanakları sağlayarak yetenekleri hangi doğrultuda ise para kazanmaları konusunda motivasyon verip iş yapmaları konusunda teşvik etmektir.

2015 yılı içerisinde Türkiye Grameen Mikrofinans Programından yararlanan yaklaşık %100 üyemizin aldıkları krediyi amacına uygun olarak kullandıkları gözlenmiştir. Mikro kredinin amacı, felsefesi ve içeriğine dair bilgilerin de verildiği mini toplantılar sayesinde üyelerin mikro kredi hakkında tam bilgi edindikleri görülmüştür.

HEDEFİMİZ

TGMP Elazığ Vehbi Bilgin Şubesi olarak 2015 - 2016 yılı içerisinde 52 grup oluşturulmuştur. Bu yıl içerisinde yapılacak saha çalışmaları neticesinde daha fazla ihtiyaç sahibine ulaşılması hedeflenmektedir. 2016 yılı sonuna kadar faaliyetimiz olmayan Elazığ ilçe, Belde ve köylerinde faaliyete başlamaktır.

KÖY TÜZEL KİŞİLİKLERİNE YAPILAN YARDIMLAR

KÖY TÜZEL KİŞİLİKLERİNE YAPILAN YARDIMLAR

İL ÖZEL İDARESİ 2015 YILI BÜTÇESİNDEN KÖY TÜZEL KİŞİLİKLERİNE YAPILAN YARDIMLAR

S.No	İlçesi	Köyü	Yardım Konusu	Miktarı
1	Ağın	Bademli	Çeşme yapımı	4.000,00
2	Ağın	Modanlı	Taziyeevi onarımı	4.000,00
3	Ağın	Ortayabanlı	Mezarlık etrafının çevrilmesi	4.000,00
4	Ağın	Pul	Köyodası onarımı	4.000,00
5	Ağın	Saraycık	Köyodası onarımı	4.000,00
6	Ağın	Yenipayam	Sulama havuzu onarımı	4.000,00
7	Alacakaya	Bakladamlar	Sulama borusu alımı	5.000,00
8	Alacakaya	Çanakça	Altyapı ve sanat yapıları	5.000,00
9	Alacakaya	Çataklı	İçmesuyu pompa alımı	4.000,00
10	Alacakaya	Çataklı	Altyapı çalışmaları	5.000,00
11	Alacakaya	Çataklı	İçmesuyu tesisi ve pompası onarımı	5.000,00
12	Alacakaya	Esenlik	Köyiçi altyapı çalışmaları	3.000,00
13	Alacakaya	Gürçubuk	Altyapı ve sanat yapıları	5.000,00
14	Alacakaya	Gürçubuk	Sulama suyu boru alımı	4.000,00
15	Alacakaya	Halkalı	Altyapı ve sanat yapıları	5.000,00
16	Alacakaya	Çataklı	Köyiçi parke yapımı	4.000,00
17	Arıcak	Bozçavuş	Kuran Kursu onarımı	5.000,00
18	Arıcak	Kambertepe	Köprü Korkulukları alımı	5.000,00
19	Arıcak	Karakaş	Koytuca mez.Cami onarımı	5.000,00
20	Arıcak	Kayahisar	Cami Yapımı	3.000,00

KÖY TÜZEL KİŞİLİKLERİNE YAPILAN YARDIMLAR

İL ÖZEL İDARESİ 2015 YILI BÜTÇESİNDEN KÖY TÜZEL KİŞİLİKLERİNE YAPILAN YARDIMLAR

S.No	İlçesi	Köyü	Yardım Konusu	Miktarı
21	Arıcak	Küplüce	Cami onarımı	3.000,00
22	Arıcak	Ormanpınar	Köyüçü Sanat yapıları	4.000,00
23	Baskil	Altınuşağı	İçmesuyu trafo onarımı	4.000,00
24	Baskil	Aşağıkuluşağı	Aydınlar Wc ve Abdestalma yeri yapımı	5.000,00
25	Baskil	Aşağıkuluşağı	İçmesuyu trafo alımı	4.000,00
26	Baskil	Bozoğlak	İçmesuyu drenaj çalışmaları	5.000,00
27	Baskil	Demirlibahçe	Mezarlık etrafının çevrilmesi	5.000,00
28	Baskil	Doğancık	Cami onarımı	3.000,00
29	Baskil	Emirhan	Cami onarımı	5.000,00
30	Baskil	Hacimehmei	Cami yapımı	5.000,00
31	Baskil	Hacimustafa	Cami onarımı	4.000,00
32	Baskil	Harabakayış	Cami onarımı	5.000,00
33	Baskil	Höyük	İçmesuyu pompa alımı	5.000,00
34	Baskil	Işıklar	Cami onarımı	4.000,00
35	Baskil	Karaali	Sulama borusu alımı	5.000,00
36	Baskil	Karagedik	Minare yapımı	5.000,00
37	Baskil	Koçyolu	Aşağıhaliçler mez. Mescit yapımı	2.000,00
38	Baskil	Konacık	İçmesuyu pompa alımı	5.000,00
39	Baskil	Pınarlı	Gedebük Mez. Makine kiralama	2.000,00
40	Baskil	Söğütdere	İçmesuyu trafo alımı	4.000,00

İL ÖZEL İDARESİ 2015 YILI BÜTÇESİNDEN KÖY TÜZEL KİŞİLİKLERİNE YAPILAN YARDIMLAR

S.No	İlçesi	Köyü	Yardım Konusu	Miktarı
41	Baskil	Şahaplı	Cami onarımı	4.000,00
42	Baskil	Yıldızlı	Cami yapımı	4.000,00
43	Baskil	Yukarıkuluşağı	Cami yapımı	5.000,00
44	Karakoçan	Aşağıovacık	Cami onarımı ve çevre düzenlemesi	5.000,00
45	Karakoçan	Bulgurcuk	Taziyeevi onarımı	4.000,00
46	Karakoçan	Çelebi	Cami onarımı ve çevre düzenlemesi	5.000,00
47	Karakoçan	Demirtepe	Cami onarımı ve çevre düzenlemesi	5.000,00
48	Karakoçan	Gündeğdi	Köy çeşmesi yapımı	5.000,00
49	Karakoçan	Kalecik	Mezarlık depo yapımı	5.000,00
50	Karakoçan	Karapınar	Cami onarımı ve çevre düzenlemesi	5.000,00
51	Karakoçan	Kavakdere	Cami onarımı ve çevre düzenlemesi	5.000,00
52	Karakoçan	Kırgıl	Taziyeevi onarımı	5.000,00
53	Karakoçan	Mahmuu	Cami ve Wc onarımı ile mezarlık taşı alımı	5.000,00
54	Karakoçan	Yeniköy	Taziyeevi yapımı	5.000,00
55	Keban	Akçatepe	İmamevi yapımı	5.000,00
56	Keban	Akgömlük	İmamevi onarımı	5.000,00
57	Keban	Altınküren	Cami onarımı	4.000,00
58	Keban	Altınküren	Derince mez.Cami onarımı	5.000,00
59	Keban	Altınyaka	Cami onarımı	5.000,00
60	Keban	Altınyaka	Cami yapımı	5.000,00

KÖY TÜZEL KİŞİLİKLERİNE YAPILAN YARDIMLAR

İL ÖZEL İDARESİ 2015 YILI BÜTÇESİNDEN KÖY TÜZEL KİŞİLİKLERİNE YAPILAN YARDIMLAR

S.No	İlçesi	Köyü	Yardım Konusu	Miktarı
61	Keban	Bademli	Cami onarımı	4.000,00
62	Keban	Bademli	Sanat yapıları yapımı	5.000,00
63	Keban	Bahçeli	Makine kiralama	2.000,00
64	Keban	Beydeğirmeni	Cami onarımı	4.000,00
65	Keban	Bölükçalı	Cami onarımı	4.000,00
66	Keban	Çevrekaya	Mezarlık depo yapımı ve etrafının çevrilmesi	4.000,00
67	Keban	Çevrekaya	Cami onarımı	5.000,00
68	Keban	Gökbelen	Cami onarımı	4.000,00
69	Keban	Göldere	Çeşme yapımı	4.000,00
70	Keban	Kopuzlu	Sanat yapıları yapımı	5.000,00
71	Keban	Koyunuşağı	İçmesuyu trafo alımı	5.000,00
72	Keban	Sağdıçlar	Mezarlık depo yapımı ve etrafının çevrilmesi	5.000,00
73	Keban	Topkıran	Cami onarımı ve altyapı çalışmaları	5.000,00
74	Kovancılar	Adalı	Cami yapımı	4.000,00
75	Kovancılar	Adalı	Cami onarımı	5.000,00
76	Kovancılar	Avlağı	Cami yapımı	5.000,00
77	Kovancılar	Beşpınar	Çeşme yapımı ve kanalizasyon onarımı	4.000,00
78	Kovancılar	Çakırkaş	Cami onarımı	5.000,00
79	Kovancılar	Çaybağı	Cami ve Kuran Kursu onarımı	5.000,00
80	Kovancılar	Çelebi	Cami yapımı	5.000,00

İL ÖZEL İDARESİ 2015 YILI BÜTÇESİNDEN KÖY TÜZEL KİŞİLİKLERİNE YAPILAN YARDIMLAR

S.No	İlçesi	Köyü	Yardım Konusu	Miktarı
81	Kovancılar	Gedikyurt	Cami onarımı	4.000,00
82	Kovancılar	Göçmezler	İçmesuyu Hidrofor alımı	5.000,00
83	Kovancılar	Gökçedal	Cami yapımı	5.000,00
84	Kovancılar	Gözercik	Cami yapımı	4.000,00
85	Kovancılar	İğdeli	Sütpınarı mez.Cami yapımı	3.000,00
86	Kovancılar	İsağa Mez	Cami yapımı	5.000,00
87	Kovancılar	Kavak	Cami onarımı	4.000,00
88	Kovancılar	Köprüdere	Cami yapımı	4.000,00
89	Kovancılar	Okçular	Cami onarımı	5.000,00
90	Kovancılar	Salkımlı	Mezarlık etrafının çevrilmesi ve Cami onr.	4.000,00
91	Kovancılar	Saraybahçe	Mezarlık etrafının çevrilmesi	5.000,00
92	Kovancılar	Soğanlı	Gelenkom mezarası sulama borusu alımı	4.000,00
93	Kovancılar	Sürekli	Cami onarımı	2.000,00
94	Kovancılar	Şekerci	Cami yapımı	5.000,00
95	Kovancılar	Tabanözü	Cami onarımı	4.000,00
96	Kovancılar	Topağaç	Cami onarımı	4.000,00
97	Kovancılar	Yarımca	Çarşı Mah. Cami onarımı	5.000,00
98	Kovancılar	Yazıbaşı	Taziye evi onarımı	5.000,00
99	Kovancılar	Yeşilköy	İmamevi yapımı	5.000,00
100	Kovancılar	Yoncalıbayır	Cami yapımı	4.000,00

KÖY TÜZEL KİŞİLİKLERİNE YAPILAN YARDIMLAR

İL ÖZEL İDARESİ 2015 YILI BÜTÇESİNDEN KÖY TÜZEL KİŞİLİKLERİNE YAPILAN YARDIMLAR

S.No	İlçesi	Köyü	Yardım Konusu	Miktarı
101	Kovancılar	Bayramyazı	Mezarlık Çeşme yapımı ve çevre düz.	4.000,00
102	Maden	Ağadibek	İçmesuyu pompa alımı	2.500,00
103	Maden	Bahçeder	Cami yapımı	5.000,00
104	Maden	Bahçedere	Cami yapımı	4.000,00
105	Maden	Bahçedere	Cami yapımı	5.000,00
106	Maden	Çitli	Taziyeevi yapımı	5.000,00
107	Maden	Çitli	Deremezrası içmeuyu isale hattı	3.000,00
108	Maden	Gezin	Arıtma Tesisi	5.000,00
109	Maden	Hanevleri	Cami onarımı	5.000,00
110	Maden	Hatunköy	Cami yapımı	4.000,00
111	Maden	Karatop	Cami onarımı	5.000,00
112	Maden	Kartaldere	Türbe onarımı	5.000,00
113	Maden	Kartaldere	Cami onarımı	5.000,00
114	Maden	Kaşlıca	Taziyeevi onarımı	4.000,00
115	Maden	Kaşlıca	Bük Mezrası Cami yapımı	4.000,00
116	Maden	Kavak	Taziye evi yapımı	5.000,00
117	Maden	Kızıltepe	Cami yapımı	5.000,00
118	Maden	Kumyazı	Tuzluca mezrası Cami yapımı	5.000,00
119	Maden	Naldöken	Taziyeevi yapımı	5.000,00
120	Maden	Örtülü	Cami yapımı	5.000,00



KÖY TÜZEL KİŞİLİKLERİNE YAPILAN YARDIMLAR

İL ÖZEL İDARESİ 2015 YILI BÜTÇESİNDEN KÖY TÜZEL KİŞİLİKLERİNE YAPILAN YARDIMLAR

S.No	İlçesi	Köyü	Yardım Konusu	Miktarı
121	Maden	Plajköy	Cami onarımı	5.000,00
122	Maden	Sağırılı	Taziyeevi yapımı	5.000,00
123	Maden	Sağırılı	Klavuz mezrası taziye evi onarımı	5.000,00
124	Maden	Sağırılı	Taziyeevi onarımı	5.000,00
125	Maden	Tekevler	Muhtarlık evi onarımı	5.000,00
126	Merkez	Acıpayam	İmamevi yapımı	5.000,00
127	Merkez	Akçakale	Taziyeevi onarımı	5.000,00
128	Merkez	Alatarla	Cami WC yapımı	5.000,00
129	Merkez	Altunkuşak	Kuran Kursu yapımı	5.000,00
130	Merkez	Arındık	Cami onarımı ve mezarlık etrafının çevrilmesi	3.000,00
131	Merkez	Aydınlar	Köyiçi parke yapımı	1.000,00
132	Merkez	Badempınarı	Güneş paneli yapımı	5.000,00
133	Merkez	Balpınarı	Cami onarımı	5.000,00
134	Merkez	Beydalı	Taziye Evi yapımı	5.000,00
135	Merkez	Beydalı	Sulama borusu alımı	4.000,00
136	Merkez	Beydalı	Sulama borusu alımı	4.000,00
137	Merkez	Beykonağı	Cami onarımı	5.000,00
138	Merkez	Çağlar	Menfez yapımı	4.000,00
139	Merkez	Çallica	Yenicami Mz. Taziyeevi onarımı	5.000,00
140	Merkez	Çallica	Cami ve Taziyeevi yapımı	5.000,00

İL ÖZEL İDARESİ 2015 YILI BÜTÇESİNDEN KÖY TÜZEL KİŞİLİKLERİNE YAPILAN YARDIMLAR

S.No	İlçesi	Köyü	Yardım Konusu	Miktarı
141	Merkez	Dedepınarı	Taziyeevi Wc ve lavabo yapımı	5.000,00
142	Merkez	Değirmenönü	İçmesuyu pompa alımı	5.000,00
143	Merkez	Doğankuş	Cami Onarımı	4.000,00
144	Merkez	Durupınar	Cami onarımı	4.000,00
145	Merkez	Elmapınar	Cami onarımı	4.000,00
146	Merkez	Elmapınarı	Taziyeevi yapımı	5.000,00
147	Merkez	Göl	Cami WC yapımı	5.000,00
148	Merkez	Gümüşbağlar	Taziyeevi yapımı	5.000,00
149	Merkez	Günbağı	Cami onarımı	4.000,00
150	Merkez	Güzelyalı	Cami onarımı	3.000,00
151	Merkez	Güzelyalı	Cami onarımı	4.000,00
152	Merkez	Hal	Parke yapımı ve altyapı çalışmaları	5.000,00
153	Merkez	Hankendi	Köye ait araçların onarımı ve lastik alımı	4.000,00
154	Merkez	Harmantepe	Taziye Evi yapımı	5.000,00
155	Merkez	Harmantepe	Taziyeevi yapımı	5.000,00
156	Merkez	Hıdırbaba	Parke yapımı ve çevre düzenlemesi	5.000,00
157	Merkez	Hoş	Köyüçi yol etrafı çit	5.000,00
158	Merkez	İçme	Mezarlık etrafının çevrilmesi	4.000,00
159	Merkez	İkitepe	Cami yapımı	4.000,00
160	Merkez	İkitepe	Cami yapımı	4.000,00

KÖY TÜZEL KİŞİLİKLERİNE YAPILAN YARDIMLAR

İL ÖZEL İDARESİ 2015 YILI BÜTÇESİNDEN KÖY TÜZEL KİŞİLİKLERİNE YAPILAN YARDIMLAR

S.No	İlçesi	Köyü	Yardım Konusu	Miktarı
161	Merkez	İkitepe	Cami yapımı	5.000,00
162	Merkez	Kalkantepe	Minare yapımı	4.000,00
163	Merkez	Karaçavuş	Taziye evi onarımı	5.000,00
164	Merkez	Kavakpınarı	Köy Konağı onarımı	4.000,00
165	Merkez	Kavaktepe	Köykonağı onarımı	5.000,00
166	Merkez	Kepektaş	Sulama borusu alımı	2.000,00
167	Merkez	Kıraç	İçmesuyu pompa alımı	4.000,00
168	Merkez	Koçharman	İçmesuyu dinamo alımı	4.000,00
169	Merkez	Koçkale	Cami onarımı	5.000,00
170	Merkez	Konakalmaz	Cami onarımı	4.000,00
171	Merkez	Körpe	Cami yapımı	4.000,00
172	Merkez	Kurtdere	Cenaze yıkama,abdestalma yeri ve WC yapımı	5.000,00
173	Merkez	Kuşhane	Mezarlık etrafının çevrilmesi	5.000,00
174	Merkez	Meşeli	Cami çevre düzenlemesi ve parke yapımı	5.000,00
175	Merkez	Öksüzüşağı	Cami yap.ve Oluk mezrası mez.et.çevr.	5.000,00
176	Merkez	Pelte	Kuran Kursu yapımı	5.000,00
177	Merkez	Pirinççi	İçmesuyu kuyusu kolon borusu alımı	3.500,00
178	Merkez	Sancaklı	Cami Onarımı	3.000,00
179	Merkez	Sarıçubuk	Taziyeevi yapımı	4.000,00
180	Merkez	Sarıkamış	Mezarlık etrafının çevrilmesi	5.000,00

İL ÖZEL İDARESİ 2015 YILI BÜTÇESİNDEN KÖY TÜZEL KİŞİLİKLERİNE YAPILAN YARDIMLAR

S.No	İlçesi	Köyü	Yardım Konusu	Miktarı
181	Merkez	Sarıkamış	Cami onarımı	4.000,00
182	Merkez	Sarılı	Cami WC yapımı	5.000,00
183	Merkez	Sün	İçmesuyu jeofizik	2.000,00
184	Merkez	Şabanlı	Taziyeevi onarımı	5.000,00
185	Merkez	Şahaplı	Cami onarımı	5.000,00
186	Merkez	Şeyhhacı	Çeşme ve cami çevresinin parke yapımı	5.000,00
187	Merkez	Tepeköy	Mezarlık depo yapımı	5.000,00
188	Merkez	Ürünveren	İmamevi yapımı	4.000,00
189	Merkez	Yalındamlar	Cami onarımı	5.000,00
190	Merkez	Yazıpınarı	Cami onarımı ve mezarlık etrafının çevrilmesi	3.000,00
191	Merkez	Yenikapı	Cami WC yapımı	5.000,00
192	Merkez	Yenikonak	Cami WC yapımı	5.000,00
193	Merkez	Yukarıçakmak	Parke yapımı	5.000,00
194	Merkez	Yürekli	Cami onarımı	4.000,00
195	Merkez	Yürekli	Cami onarımı	4.000,00
196	Palu	Akyürek	Çırap Mezrası Cami yapımı	5.000,00
197	Palu	Akyürek	Köyodası onarımı	4.000,00
198	Palu	Altınölçek	Türbe etrafının çevrilmesi	3.000,00
199	Palu	Andılar	Cami ve Köyodası onarımı	4.000,00
200	Palu	Baltaşı	Köyodası malzeme alımı	3.000,00

KÖY TÜZEL KİŞİLİKLERİNE YAPILAN YARDIMLAR

İL ÖZEL İDARESİ 2015 YILI BÜTÇESİNDEN KÖY TÜZEL KİŞİLİKLERİNE YAPILAN YARDIMLAR

S.No	İlçesi	Köyü	Yardım Konusu	Miktarı
201	Palu	Baltaşı	Saray Cami yapımı	5.000,00
202	Palu	Bozçanak	Hanönü Mez. Cami çevre düznlmesi	4.000,00
203	Palu	Bozçanak	Hanönü mez.minare yapımı	4.000,00
204	Palu	Gökdere	Köyodası onarımı	4.000,00
205	Palu	Gökdere	Sivrikaya mez.sulama tesisi onarımı	5.000,00
206	Palu	Gökdere	İstinat duvarı ve altyapı çalışmaları	5.000,00
207	Palu	Gömeçbağları	Köykonağı yapımı	5.000,00
208	Palu	Gömeçbağları	Cami yapımı	5.000,00
209	Palu	Karasalkım	Köyiçi sanat yapıları oarımı	4.000,00
210	Palu	Kasil	Cami onarımı	4.000,00
211	Palu	Kırkbulak	Cami yapımı	3.000,00
212	Palu	Köklüce	Köyodası yapımı	3.000,00
213	Palu	Örencik	Cami yapımı	4.000,00
214	Palu	Örgülü	Köykonağı yapımı	5.000,00
215	Palu	Tarhana	Köyiçi Sanat yapıları	5.000,00
216	Palu	Üçdeğirmenler	Köyiçi Sanat yapıları	2.000,00
217	Palu	Yarımtepe	Mezarlık etrafının çevrilmesi	5.000,00
218	Palu	Yeşilbayır	Mezarlık etrafının çevrilmesi	4.000,00
219	Sivrice	Akbuğday	Elbistan mezrası Cami yapımı	5.000,00
220	Sivrice	Akseki	Cami onarımı	4.000,00

İL ÖZEL İDARESİ 2015 YILI BÜTÇESİNDEN KÖY TÜZEL KİŞİLİKLERİNE YAPILAN YARDIMLAR

S.No	İlçesi	Köyü	Yardım Konusu	Miktarı
221	Sivrice	Alaattin	Sulama Tesisi	3.000,00
222	Sivrice	Alaattin	Sulama borusu alımı	1.000,00
223	Sivrice	Alıncık	Sulama tesisi yapımı	5.000,00
224	Sivrice	Başkaynak	Cami onarımı	3.000,00
225	Sivrice	Bekçitepe	Taziyeevi on.musalla taşı yap.sulama boru alımı	5.000,00
226	Sivrice	Duygulu	Minare yapımı	5.000,00
227	Sivrice	Duygulu	Minare yapımı	4.000,00
228	Sivrice	Gelindere	Sulama havuzu onarımı	4.000,00
229	Sivrice	Görgülü	Tarımsal İlaçlama ekipman alımı	4.000,00
230	Sivrice	Gözeli	Köy Konağı onarımı	4.000,00
231	Sivrice	Haftasar	Mezarlık etrafının çevrilmesi	5.000,00
232	Sivrice	Haftasar	Makine kiralama	1.000,00
233	Sivrice	Ilıncak	Cenaze yıkama yeri yapımı	5.000,00
234	Sivrice	Kamışlı	İçmesuyu hidrofor alımı	2.500,00
235	Sivrice	Kösebayır	Minare yapımı	4.000,00
236	Sivrice	Topaluşağı	Cami yapımı	5.000,00
237	Sivrice	Üçlerce	Mezarlık etrafının çevrilmesi	5.000,00
238	Sivrice	Üğrük	Sulama tesisi yapımı	5.000,00
239	Sivrice	Yaruşağı	Sulama suyu tesis geliştirme	3.000,00
240	Sivrice	Yürekaya	İçmesuyu trafo onarımı	3.000,00

1.045.500,00

KÖYLERE HİZMET GÖTÜRME BİRLİKLERİNE AKTARILAN ÖDENEKLER

KÖYLERE HİZMET GÖTÜRME BİRLİKLERİNE AKTARILAN ÖDENEKLER

MERKEZ VE 10 İLÇE KAYMAKAMLIĞI KÖYLERE HİZMET GÖTÜRME BİRLİKLERİNE AKTARILAN ÖDENEKLER		
S. No	İlçe Adı	Aktarılan Ödenek
1	Merkez	100.000,00
2	Ağın	135.000,00
3	Alacakaya	170.000,00
4	Arıcak	270.000,00
5	Baskil	265.000,00
6	Karakoçan	310.000,00
7	Keban	265.000,00
8	Kovancılar	345.000,00
9	Maden	285.000,00
10	Palu	345.000,00
11	Sivrice	195.000,00
TOPLAM HARCANAN		2.685.000,00 TL

MERKEZ İLÇE				
"Birliklere Yardım" Harcama Kaleminden "Birliklere" Aktarılan Ödenekler				
S. No	Karar Tarihi	Karar No	Ne İçin Verildiği	Tutarı
1	31.3.2015	71	Köylere Hizmet Götürme Birliğinin Genel ihtiyaçları	100.000,00 TL
TOPLAM				100.000,00 TL

AĞIN İLÇESİ				
"Birliklere Yardım" Harcama Kaleminden "Birliklere" Aktarılan Ödenekler				
S. No	Karar Tarihi	Karar No	Ne İçin Verildiği	Tutarı
1	31.3.2015	71	Köylere Hizmet Götürme Birliğinin Genel ihtiyaçları	60.000,00 TL
2	14.7.2015	158	Köylere Hizmet Götürme Birliğinin Genel ihtiyaçları	15.000,00 TL
3	29.9.2015	230	Kaymakamlık Konutu Güvenlik noktası	25.000,00 TL
4	29.9.2015	230	Köylere Hizmet Götürme Birliğinin Genel ihtiyaçları	20.000,00 TL
5	24.11.2015	270	Modanlı Köyü parke yapımı	7.000,00 TL
6	24.11.2015	270	Köylere Hizmet Götürme Birliğinin Genel ihtiyaçları	8.000,00 TL
TOPLAM				135.000,00 TL



ALACAKAYA İLÇESİ

"Birliklere Yardım" Harcama Kaleminden "Birliklere" Aktarılan Ödenekler

S. No	Karar Tarihi	Karar No	Ne için Verildiği	Tutarı
1	31.3.2015	71	Köylere Hizmet Götürme Birliğinin Genel ihtiyaçları	60.000,00 TL.
2	7.4.2015	72	Köylerin altyapı hizmetleri için	50.000,00 TL.
3	14.7.2015	158	Köylere Hizmet Götürme Birliğinin Genel ihtiyaçları	15.000,00 TL.
4	29.9.2015	230	Köylere Hizmet Götürme Birliğinin Genel ihtiyaçları	30.000,00 TL.
5	24.11.2015	270	Çataklı Köyü taziyeevi yapımı	5.000,00 TL.
6	24.11.2015	270	Köylere Hizmet Götürme Birliğinin Genel ihtiyaçları	10.000,00 TL.
TOPLAM				170.000,00 TL.

ARICAK İLÇESİ

"Birliklere Yardım" Harcama Kaleminden "Birliklere" Aktarılan Ödenekler

S. No	Karar Tarihi	Karar No	Ne için Verildiği	Tutarı
1	31.3.2015	71	Köylere Hizmet Götürme Birliğinin Genel ihtiyaçları	55.000,00 TL.
2	31.3.2015	71	Merkez Sulama tesisi boru alımı	5.000,00 TL.
3	7.4.2015	72	Karakaş köy yolu için kiralanan ekskavatör için	40.000,00 TL.
4	7.4.2015	72	Kayahisar köy yolu yapımı	30.000,00 TL.
5	28.4.2015	85	Köylere Hizmet Götürme Birliğinin Genel ihtiyaçları	45.000,00 TL.
6	14.7.2015	158	Köylere Hizmet Götürme Birliğinin Genel ihtiyaçları	5.000,00 TL.
7	14.7.2015	158	Seçmen taşıma	5.000,00 TL.
8	29.9.2015	230	Köylere Hizmet Götürme Birliğinin Genel ihtiyaçları	40.000,00 TL.
9	27.10.2015	254	İş Makinesi kiralama giderleri	30.000,00 TL.
10	24.11.2015	270	Kambertepe köy yolu yapımı için iş mak.kiralama	15.000,00 TL.
TOPLAM				270.000,00 TL.

KÖYLERE HİZMET GÖTÜRME BİRLİKLERİNE AKTARILAN ÖDENEKLER

BASKİL İLÇESİ				
"Birliklere Yardım" Harcama Kaleminden "Birliklere" Aktarılan Ödenekler				
S. No	Karar Tarihi	Karar No	Ne İçin Verildiği	Tutarı
1	27.1.2015	20	Baskil İlçesi KHGB Birliğin genel ihtiyaçları için	30.000,00 TL
2	31.3.2015	71	Köylere Hizmet Götürme Birliğinin Genel ihtiyaçları	60.000,00 TL
3	14.7.2015	158	Köylere Hizmet Götürme Birliğinin Genel ihtiyaçları	30.000,00 TL
4	29.9.2015	230	Kaymakamlık konutu onarımı,güvenlik kulubesi ve istinat duvarı yapımı	90.000,00 TL
5	29.9.2015	230	Köylere Hizmet Götürme Birliğinin Genel ihtiyaçları	40.000,00 TL
6	24.11.2015	270	Köylere Hizmet Götürme Birliğinin Genel ihtiyaçları	15.000,00 TL
TOPLAM				265.000,00 TL

KARAKOÇAN İLÇESİ				
"Birliklere Yardım" Harcama Kaleminden "Birliklere" Aktarılan Ödenekler				
S. No	Karar Tarihi	Karar No	Ne İçin Verildiği	Tutarı
1	31.3.2015	71	Köylere Hizmet Götürme Birliğinin Genel ihtiyaçları	60.000,00 TL
2	14.7.2015	158	Köylere Hizmet Götürme Birliğinin Genel ihtiyaçları	16.500,00 TL
3	14.7.2015	158	Çelebi Köyü içmesuyu tesisi	35.000,00 TL
4	14.7.2015	158	Bulgurcuk Köyiçi parke	20.000,00 TL
5	14.7.2015	158	Seçmen taşıma	8.500,00 TL
6	29.9.2015	230	Kaymakamlık konutu onarımı ve güvenlik kulubesi yapımı	55.000,00 TL
7	29.9.2015	230	Emniyet Müdürlüğü istinat duvarı yapımı	65.000,00 TL
8	29.9.2015	230	Köylere Hizmet Götürme Birliğinin Genel ihtiyaçları	30.000,00 TL
9	24.11.2015	270	Seçmen taşıma	7.000,00 TL
10	24.11.2015	270	Köylere Hizmet Götürme Birliğinin Genel ihtiyaçları	13.000,00 TL
TOPLAM				310.000,00 TL

KEBAN İLÇESİ

"Birliklere Yardım" Harcama Kaleminden "Birliklere" Aktarılan Ödenekler

S. No	Karar Tarihi	Karar No	Ne İçin Verildiği	Tutarı
1	31.3.2015	71	Köylere Hizmet Götürme Birliğinin Genel ihtiyaçları	60.000,00 TL
2	14.7.2015	158	Köylere Hizmet Götürme Birliğinin Genel ihtiyaçları	15.000,00 TL
3	29.9.2015	230	Köylere Hizmet Götürme Birliğinin Genel ihtiyaçları	60.000,00 TL
4	27.10.2015	254	Üçpınar,Topkıran,Gökbelen,Akçarepe ve Gökbelen köyleri stabilize yol yapım giderleri	120.000,00 TL
5	24.11.2015	270	İmam Hatip ortaokulu onarımı	5.000,00 TL
6	24.11.2015	270	Aşağıçakmak sanat yapıları	2.000,00 TL
7	24.11.2015	270	Aslankaşı sanat yapıları	3.000,00 TL
TOPLAM				265.000,00 TL

KOVANCILAR İLÇESİ

"Birliklere Yardım" Harcama Kaleminden "Birliklere" Aktarılan Ödenekler

S. No	Karar Tarihi	Karar No	Ne İçin Verildiği	Tutarı
1	24.2.2015	55	Kovancılar İlçesi KHGB Birliğin genel ihtiyaçları	60.000,00 TL
2	31.3.2015	71	Köylere Hizmet Götürme Birliğinin Genel ihtiyaçları	60.000,00 TL
3	14.7.2015	158	Köylere Hizmet Götürme Birliğinin Genel ihtiyaçları	81.500,00 TL
4	14.7.2015	158	Seçmen taşıma	5.000,00 TL
5	14.7.2015	158	Akmezra köyiçi parke	13.500,00 TL
6	29.9.2015	230	Terör olayları nedeniyle kamu kurumları fiziki şartlarının iyileştirilmesi	40.000,00 TL
7	29.9.2015	230	Köylere Hizmet Götürme Birliğinin Genel ihtiyaçları ve iş makinesi kiralama giderleri	60.000,00 TL
8	24.11.2015	270	Köylere Hizmet Götürme Birliğinin Genel ihtiyaçları	25.000,00 TL
TOPLAM				345.000,00 TL

KÖYLERE HİZMET GÖTÜRME BİRLİKLERİNE AKTARILAN ÖDENEKLER

MADEN İLÇESİ				
"Birliklere Yardım" Harcama Kaleminden "Birliklere" Aktarılan Ödenekler				
S. No	Karar Tarihi	Karar No	Ne İçin Verildiği	Tutarı
1	31.3.2015	71	Köylere Hizmet Götürme Birliğinin Genel ihtiyaçları	60.000,00 TL
2	14.7.2015	158	Köylere Hizmet Götürme Birliğinin Genel ihtiyaçları	80.000,00 TL
3	29.9.2015	230	Yıldızhan köyü kanalizasyon ve foseptik çukuru	80.000,00 TL
4	29.9.2015	230	Köylere Hizmet Götürme Birliğinin Genel ihtiyaçları	40.000,00 TL
5	24.11.2015	270	Köylere Hizmet Götürme Birliğinin Genel ihtiyaçları	25.000,00 TL
TOPLAM				285.000,00 TL

PALU İLÇESİ				
"Birliklere Yardım" Harcama Kaleminden "Birliklere" Aktarılan Ödenekler				
S. No	Karar Tarihi	Karar No	Ne İçin Verildiği	Tutarı
1	10.2.2015	43	Palu İlçesi KHGB ilçede bulunan tarihi çeşmelerin onarımı için	50.000,00 TL
2	24.2.2015	55	Damlapınar Köyü köy içi yolu parke yapımı için	15.000,00 TL
3	3.3.2015	58	2010 yılında kiralanan araçların kirası (mahkeme kararı)	60.000,00 TL
4	31.3.2015	71	Köylere Hizmet Götürme Birliğinin Genel ihtiyaçları	45.000,00 TL
5	31.3.2015	71	Yarımtepe köyyolu sanat yolları ve spiral boru alımı	15.000,00 TL
6	7.4.2015	72	İçeye bağlı köyler için köralanacak ekskavatör kiralama	60.000,00 TL
7	14.7.2015	158	Köylere Hizmet Götürme Birliğinin Genel ihtiyaçları	6.850,00 TL
8	14.7.2015	158	Seçmen taşıma	3.150,00 TL
9	4.8.2015	185	İş Makinesi Kiralama Giderleri	20.000,00 TL
10	29.9.2015	230	Köylere Hizmet Götürme Birliğinin Genel ihtiyaçları	50.000,00 TL
11	24.11.2015	270	Kültür varlıkları çevre düzenlemesi için	5.000,00 TL
12	24.11.2015	270	Köylere Hizmet Götürme Birliğinin Genel ihtiyaçları	15.000,00 TL
TOPLAM				345.000,00 TL

SIVRICE İLÇESİ

"Birliklere Yardım" Harcama Kaleminden "Birliklere" Aktarılan Ödenekler

S. No	Karar Tarihi	Karar No	Ne için Verildiği	Tutarı
1	31.3.2015	71	Köylere Hizmet Götürme Birliğinin Genel ihtiyaçları	60.000,00 TL
2	7.4.2015	72	Hazar gölü çevre düzenlemesi için	15.000,00 TL
3	14.7.2015	158	Köylere Hizmet Götürme Birliğinin Genel ihtiyaçları	55.000,00 TL
4	14.7.2015	158	Haftasar köyü sulama borusu alımı	10.000,00 TL
5	14.7.2015	158	Aşağıçanakçı köyü sulama borusu alımı	5.000,00 TL
6	29.9.2015	230	Köylere Hizmet Götürme Birliğinin Genel ihtiyaçları	20.000,00 TL
7	29.9.2015	230	Doğanbağı köyü sulama borusu alımı	10.000,00 TL
8	24.11.2015	270	Gözeli Köyü stabilize yol yapımı iş mak.kiralama	8.000,00 TL
9	24.11.2015	270	Sürek köyü sulama borusu alımı	5.000,00 TL
10	24.11.2015	270	Köylere Hizmet Götürme Birliğinin Genel ihtiyaçları	7.000,00 TL
TOPLAM				195.000,00 TL

FAALİYETLERE İLİŞKİN BİLGİ VE DEĞERLENDİRMELER

A - MALİ BİLGİLER

2 - TEMEL MALİ TABLOLARA İLİŞKİN AÇIKLAMALAR

2015 yılı için öngörülen bütçemiz 108.000.000,00 TL, 2015 Mali Yılı Öz gelir 74.577.572,39 TL olarak gerçekleşmiştir. Bu da bütçeye yüzdesel oran olarak hesaplandığında % 69.06 lık bir oranla bütçenin, % - 30.94 verdiği görülecektir.

3 - MALİ DENETİM SONUÇLARI

5302 Sayılı Kanun 17. Maddesi gereğince (Denetim Komisyonu, çalışmasını şubat ayı sonuna kadar tamamlar ve buna ilişkin raporunu, izleyen ayın onbeşine kadar meclis başkanlığına sunar.) 2016 yılı Nisan ayında İl Genel Meclisinin rapor sunması nedeniyle denetim sonuç raporları aktarılamamıştır.

4 - BÜTÇE UYGULAMA DEĞERLENDİRMESİ

KODU	GİDER TÜRLERİ	2014 YILINDAN DEVİR	BÜTÇE ÖDENEĞİ	EKOLAĞAN ÜSTÜ ÖDENEK	YIL SONU ÖDENEĞİ	HARCAMA	HARCAMA ORANI (%)
1	Genel Kamu Hizmetleri	11.992.678,92	47.950.000,00	65.038.104,30	115.718.783,22	100.246.206,69	87
2	Savunma Hizmetleri	4.545.171,18	610.000,00	0,00	5.155.171,18	4.318.427,48	84
3	Kamu Düzeni ve Güvenlik Hizmetleri	4.698.951,33	0,00	4.446.312,00	9.145.263,33	3.644.661,02	40
4	Ekonomik İşler ve Hizmetler	2.183.014,27	36.520.000,00	7.258.558,38	54.100.572,65	49.681.275,95	92
5	Çevre Koruma Hizmetleri	522.593,81	1.625.000,00	3.029.000,00	5.376.593,81	3.833.296,13	71
6	İskan ve Toplum Refahı Hizmetleri	272.979,08	3.200.000,00	164.100,00	5.132.079,08	4.723.439,63	92
7	Sağlık Hizmetleri	2.541.232,41	1.385.000,00	2.614.773,00	5.541.005,41	4.707.028,42	85
8	Dinlenme, Kültür ve Din Hizmetleri	3.075.138,28	1.660.000,00	595.218,04	5.758.356,32	1.423.886,12	25
9	Eğitim Hizmetleri	50.274.642,01	8.550.000,00	27.545.717,52	86.370.359,53	38.629.874,99	45
10	Sosyal Güvenlik ve Sosyal Yardım Hizmetleri	0,00	0,00	754.000,00	754.000,00	271.000,00	36
TOPLAM		80.106.401,29	101.500.000,00	111.445.783,24	293.052.184,53	211.479.096,43	72

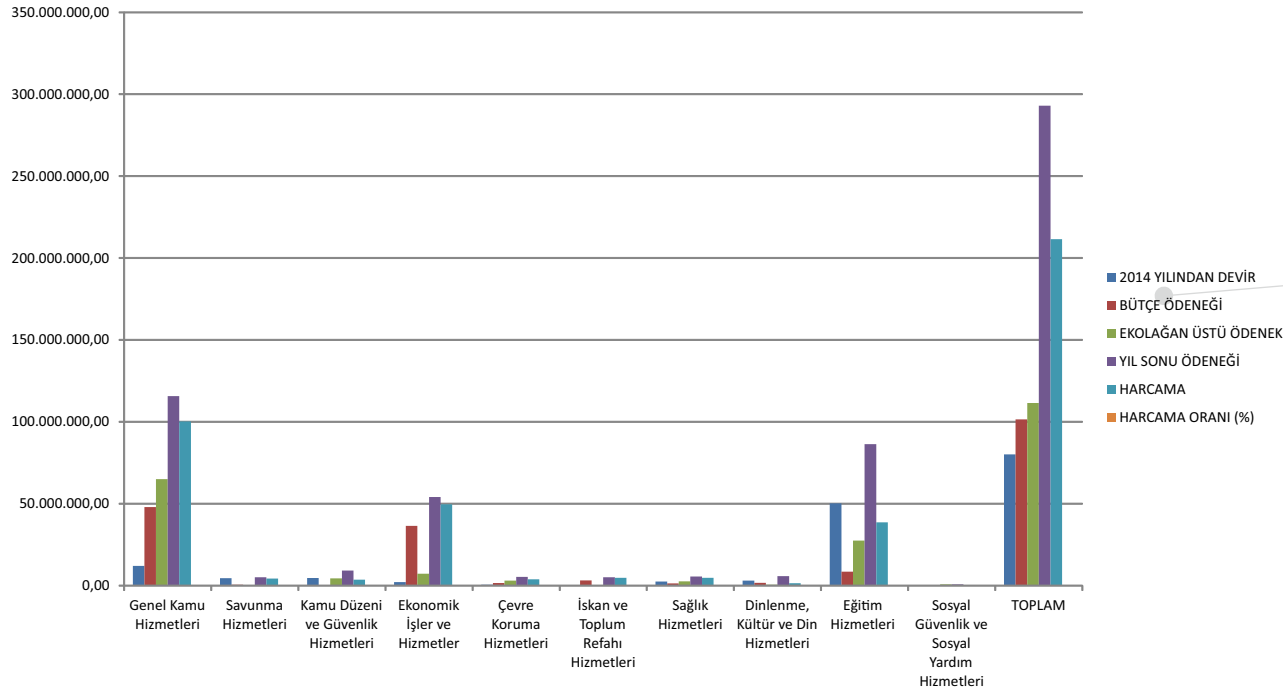

FAALİYETLERE İLİŞKİN BİLGİ VE DEĞERLENDİRMELER

B - PERFORMANS BİLGİLERİ

1 - FAALİYET VE PROJE BİLGİLERİ

FAALİYETLERDEN SORUMLU HARCAMA BİRİMLERİNE İLİŞKİN TABLO

İdare Adı		ELAZIĞ İL ÖZEL İDARESİ
PERFORMANS HEDEFİ	FAALİYETLER	SORUMLU BİRİMLER
Personellerimize temel, hazırlayıcı ve uygulama eğitimleri verilerek daha Kurumsal Kapasitenin Geliştirilmesi verimli bir çalışma sağlamak.		İnsan Kaynakları ve Eğitim Müdürlüğü
İldeki mahalli hizmetlerin etkili ve verimli biçimde planlanması, uygulanması ve sunulmasında kurumlar arası işbirliği, katılımcılık, saydamlık ve hesap verebilirlik olmayı sağlamak.	Mahalli İdareler ile koordinasyonun sağlanması	İnsan Kaynakları ve Eğitim Müdürlüğü
(CBS) Coğrafi Bilgi Sistemi ile proje tamamlandığında köy ve bağlularındaki her türlü planlama, uygulama, izleme ve kontrol işlemleri ile il envanter verilerinin Coğrafi Bilgi Sistemi teknolojisiyle konumsal verilere dayanarak yapılabilmesi sağlanacaktır.	CBS Bilgi Sisteminin Oluşturulması	Plan Proje Yatırım ve İnşaat Müdürlüğü
Kırsal alanda konforlu ve daha rahat bir ulaşım sağlanacaktır.	Kırsal Alt yapının Geliştirilmesi	Yol ve Ulaşım Hizmetleri Müdürlüğü
Kırsal alanda daha iyi ve daha güvenilir bir ulaşım sağlamak.	Kırsal Alt yapının Geliştirilmesi	Yol ve Ulaşım Hizmetleri Müdürlüğü
Kırsal alanlarda bakım ve onarım yapılarak,köy yollarının iyileştirilmesini sağlamak.	Kırsal Alt yapının Geliştirilmesi	Yol ve Ulaşım Hizmetleri Müdürlüğü
Köy yollarında belirli oranda iyileştirme yapılarak ulaşım kolaylaştırılacaktır.	Kırsal Alt yapının Geliştirilmesi	Yol ve Ulaşım Hizmetleri Müdürlüğü
Kırsal alanda altyapı standartları iyileştirilerek ulaşım kolaylaştırılacaktır.	Kırsal Alt yapının Geliştirilmesi	Yol ve Ulaşım Hizmetleri Müdürlüğü
Kırsal alanda daha kolay ve güvenilir bir ulaşımına sahip olmak.	Kırsal Alt yapının Geliştirilmesi	Yol ve Ulaşım Hizmetleri Müdürlüğü
Kırsal alandaki köylerimizin yaşamlarını kolaylaştırıcı,temiz ve rahat ulaşımını sağlamak.	Kırsal Alt yapının Geliştirilmesi	Yol ve Ulaşım Hizmetleri Müdürlüğü
Daha sağlıklı içme sularının kullanımını sağlamak.	Şebekeli ve sağlıklı içme suyu tesislerinin tamamlanması	Su ve Kanal Hizmetleri Müdürlüğü

İdare Adı	ELAZIĞ İL ÖZEL İDARESİ	
PERFORMANS HEDEFİ	FAALİYETLER	SORUMLU BİRİMLER
Kırsal alanların daha yaşanabilir ve sağlıklı bir yapıya ulaştırmak.	Kaynak araştırma ve tesis geliştirme	Su ve Kanal Hizmetleri Müdürlüğü
Kırsal alanların fiziki ve sosyal alt yapılarını sağlayarak daha yaşanabilir yerleşim yerleri yapmak.	Kanalizasyon tesisi yapımı / Doğal arıtma tesisi yapımı	Su ve Kanal Hizmetleri Müdürlüğü
Tarımsal verimliliğin ve ürün çeşitliliğini arttırmak amacıyla arazi toplulaştırmasına muvafakat veren köylerin tesislerinin öncelik verilerek sulama suyu bulunan bölgelerde sulanabilir arazilerin sulamaya açılması sağlanacaktır.	Tarımsal Sulamanın Geliştirilmesi / Hayvan Göletleri yapımı	Su ve Kanal Hizmetleri Müdürlüğü
İlimizin sahip olduğu doğal tarihi ve kültürel zenginliği korumak,geliştirmek,etkin ve sürdürülebilir kullanımını sağlamak ve ilin sahip olduğu potansiyelleri ekonomik açıdan maksimum fayda sağlayacak şekilde geliştirmek ekonomik karar ve ekolojik kararların bir arada düşünülmesine imkan veren genel arazi kullanım kararları ile bunlara ilişkin strateji ve politika oluşturmak.	Çevre Düzeni Planı Oluşturulması	İmar ve Kentsel İyileştirme Müdürlüğü
Köylerde fen ve sağlık kurallarına uygun düzenli yapılaşmayı sağlamak ve bununla birlikte geleceğe yönelik konut, 1 Köyün İmar Planının Oluşturulması / sosyal tesis ve kamusal binalar için 125 köy ve mezranın köy yerleşik alan gerekli arazilerin üretilmesini ve sınır tespitinin yapılması planlanmasını sağlayarak vatandaşların ihtiyaçlarını karşılamak.	İmar ve Kentsel İyileştirme Müdürlüğü	İmar ve Kentsel İyileştirme Müdürlüğü
Kırsal alanda çöplerin ayrıştırılmasını ve bertaraf edilmesi sağlanarak daha temiz bir yaşam alanı oluşturmak.	10 adet köyde Katı Atık Depolama alanı yapılması	Su ve Kanal Hizmetleri Müdürlüğü

FAALİYETLERE İLİŞKİN BİLGİ VE DEĞERLENDİRMELER

B - PERFORMANS BİLGİLERİ

İdare Adı	ELAZIĞ İL ÖZEL İDARESİ	
	PERFORMANS HEDEFİ	FAALİYETLER
Afet Risk Haritası düzenlenerek tabii afetlerin yol açacağı can ve mal kayıplarını en aza indirmek.	Afet Risk Haritasının oluşturulması	İl Afet ve Acil Durum Müdürlüğü
Tabii afetlerin yol açacağı zararlar göz önüne alınarak daha kolay ulaşımın sağlanması hedeflenmektedir.	Afet Servis Yolu Yapımı	İl Afet ve Acil Durum Müdürlüğü
Arama Kurtarma Ekiplerinin ihtiyacı olan ekipmanların hazırda bulunmasını sağlamak	Arama ve kurtarma malzemeleri alımı / Mobil Koordinasyon Merkezinin Kurulması / Alternatif haberleşme cihazları alımı	İl Afet ve Acil Durum Müdürlüğü
İlimiz genelinde temel eğitim faaliyeti veren okullarımızda 44 derslik yapılacak olup ve donanım ihtiyaçları karşılanarak daha kaliteli bir eğitim verilmesi sağlanacaktır.	44 adet derslik yapımı / Okullarda ki donanım ihtiyacının giderilmesi	İl Milli Eğitim Müdürlüğü
Tarihi değerler gün ışığına çıkartılacak, müzelerde veya buldukları mekânda sergilenmesi sağlanacaktır.	Harput kalesinde arkeolojik kazıların sürdürülmesi / Harput kalesinin çevre düzenlenmesinin yapımı	İl Kültür ve Turizm Müdürlüğü
İlimizin kültür ve turizm açısından değerlerinin ulusal düzeyde tanıtımı sağlanacaktır.	İlimizin Tarihi ve Turistik Yerlerin Tanıtılması	İl Kültür ve Turizm Müdürlüğü
Çevre düzenlenmesi yapılarak Sivrice Hazar Gölü ilimiz turizme büyük katkı sağlayacaktır.	Sivrice-Hazar gölü kıyı şeridi çevre düzenlenmesi	İl Kültür ve Turizm Müdürlüğü
Restorasyon çalışmaları ile ilimiz turizminin daha çok geliştirilmesi sağlanacaktır.	Palu Kalesinde ki restorasyon çalışmaları	İl Kültür ve Turizm Müdürlüğü
	Yoksul Ailelerin barınma ihtiyaçlarının Giderilmesi	Aile ve Sosyal Politikalar İl Müdürlüğü- Sosyal Yardımlaşma ve Dayanışma Vakfı
	Sosyal Analiz Haritası ile yoksul ailelerin kayıt altına alınması ve ihtiyaçlarının giderilmesi	Aile ve Sosyal Politikalar İl Müdürlüğü- Sosyal Yardımlaşma ve Dayanışma Vakfı
Gelir arttırıcı faaliyetlerini desteklemek amacıyla ilgili kuruluşlarla işbirliği yapılarak, projeler üretilen ve gerçekleştirilmesi istenen projelerin tanıtım yapılması sağlanacaktır.	Kırsal alanlardaki projelere Mikro Kredi verilmesi	İl Özel İdaresi
Sağlık hizmetlerinde yaşanan zaman sıkıntısını en aza indirilmesi sağlanacaktır.	Ambulans alımı yapılması	İl Sağlık Müdürlüğü

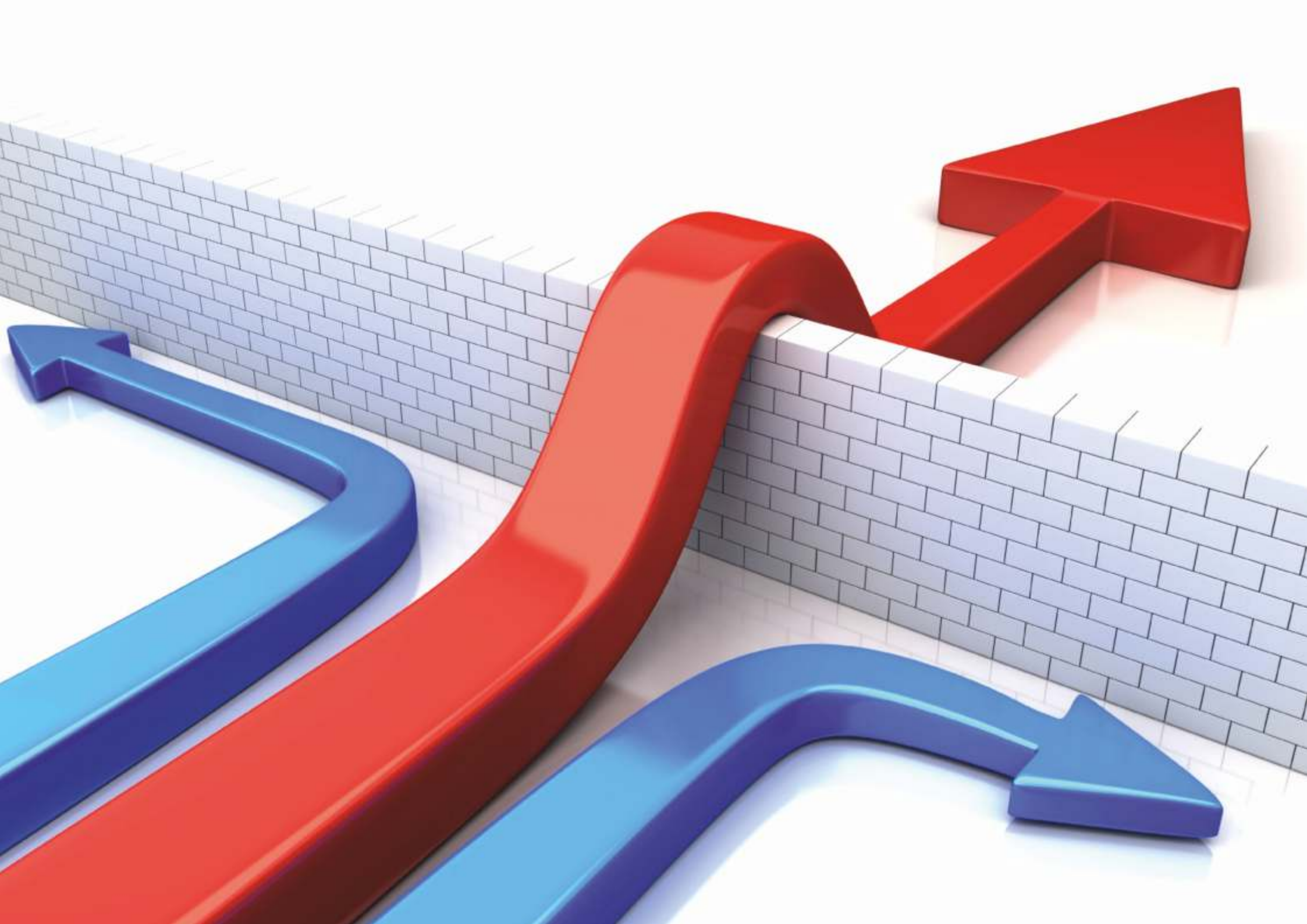

PERFORMANS UYGULAMALARI

ELAZIĞ İL ÖZEL
İDARESİ

2015 YILI FAALİYET
RAPORU

YOL VE ULAŞIM HİZMETLERİ MÜDÜRLÜĞÜ ÇALIŞMALARI

PROGRAM ADI	PROGRAM (Km)	EK PROGRAM (Km)	TOPLAM PROGRAM (Km)	UYGU LAMA (Km)	DEVAM EDEN (Km) / (m)	PROGRAM G ERÇ EKLEŞME ORANI (%)
1. KAT ASFALT	ÖZEL İDARE	-	85,55	85,55	-	% 1.148
	KÖYDES	9,80	0,30	10,10	3,00	
	PROTOKOLLU	-	19,80	19,80	-	
	TOPLAM	9,80	105,65	115,45	3,00	
2. KAT ASFALT	ÖZEL İDARE	140,00	17,40	157,40	-	% 111
	KÖYDES	13,20	-1,00	12,20	-	
	TOPLAM	153,20	16,40	169,60	-	
ASFALT BAKIM - ONARIM	ÖZEL İDARE	140,00	160,80	300,80	-	% 201
	KÖYDES	20,20	-	20,20	-	
	TOPLAM	160,20	160,80	321,00	-	
STABİLİZE	ÖZEL İDARE	220,00	196,50	416,50	-	% 151
	KÖYDES	73,50	-49,00	24,50	-	
	TOPLAM	293,50	147,50	441,00	-	
ONARIM	ÖZEL İDARE	-	220,80	220,80	-	% 4.578
	KÖYDES	5,00	3,10	8,10	-	
	TOPLAM	5,00	223,90	228,90	-	
YENİ YOL	ÖZEL İDARE	-	35,50	35,50	-	% 3.550
	TOPLAM	-	35,50	35,50	-	
BSK ASFALT	ÖZEL İDARE	100,00	-22,60	77,40	5,90	% 93
	TOPLAM	100,00	-22,60	77,40	5,90	
GENEL TOPLAM	721,70	667,15	1.388,85	1.379,95	8,90	% 192

NOT:

- Kovancılar Bayramyazı Tulluk Yolu 7.7 Km DSİ tarafından çıkarıldı.
- Arıcak Çevrecik Yolu 5.5 Km Güvenlik nedeniyle 1. Kat Asfalt Programı olarak gerçekleşti.
- Merkez Gümüşbağlar 1.3 Km Teknik olarak 1. Kat Asfalt Programı olarak gerçekleşti.
- Ayrıca yerinde yapılan mesafe ölçümleri ile programa yazılan mesafe ölçümleri arasında uyumsuzluklar olmuş ve bu nedenle gerçekleşen Km' ler düşük çıkmıştır.

YOL VE ULAŞIM HİZMETLERİ MÜDÜRLÜĞÜ ÇALIŞMALARI

PROGRAM ADI		PROGRAM (Km)/(M)	EK PROGRAM (Km)/(M)	TOPLAM PROGRAM (Km)/(M)	UYGULAMA (Km)/ (M)	DEVAM EDEN (Km)/(m)	PROGRAM GERÇEKLEŞME ORANI (%)
TRAFİK LEVHA İŞARETLEME	ÖZEL İDARE	250,00	-	250,00	138,00	112,00	% 56 (İş Devam Ediyor)
	KÖYDES	-	-	-	-	-	
	TOPLAM	250,00	-	250,00	138,00	112,00	
SİRAL BORU DAĞITIMI (KM)	ÖZEL İDARE	180,00	255,40	435,40	427,40	-	% 238
	TOPLAM	180,00	255,40	435,40	427,40	-	
SİRAL BORU DAĞITIMI (M)	ÖZEL İDARE	2.206 m	6.178 m	8.384 m	8.834 m	-	% 324
	KÖYDES	700 m	-	700 m	700 m	-	
	İLBANK	56 m	-	56 m	56 m	-	
	TOPLAM	2.962 m	6.178 m	9.590 m	9.590 m	-	

YOL VE ULAŞIM HİZMETLERİ MÜDÜRLÜĞÜ ÇALIŞMALARI

PROGRAM ADI		PROGRAM (m) / (m ²) / (Ad)	EKPROGRAM (m) / (m ²) / (Ad)	TOPLAM PROGRAM (m) / (m ²) / (Ad)	UYGULAMA (m) / (m ²) / (Ad)	DEVAM EDEN (M)/(M2)	PROGRAM GERÇEKLEŞME ORANI (%)
KİLİTLİ PARKE	ÖZEL İDARE	50.000 m ²	64.297 m ²	114.297 m ²	114.297 m ²	-	% 165
	KÖYDES	22.280 m ²	-	22.280 m ²	22.280 m ²	-	
	İLBANK	-	5.075 m ²	5.075 m ²	5.075 m ²	-	
	İL AFET VE ACİL DUR. MD.	20.000 m ²	-9.760 m ²	10.240 m ²	10.240 m ²	-	
	TOPLAM	92.280 m²	59.612 m²	151.892 m²	151.892 m²	-	
KURU PERE	ÖZEL İDARE	-	2.317 m ²	2.317 m ²	2.317 m ²	-	% 2.317
	TOPLAM	-	2.317 m²	2.317 m²	2.317 m²	-	

YOL VE ULAŞIM HİZMETLERİ MÜDÜRLÜĞÜ ÇALIŞMALARI

PROGRAM ADI		PROGRAM (m) / (m ²) / (Ad)	EK PROGRAM (m) / (m ²) / (Ad)	TOPLAM PROGRAM (m) / (m ²) / (Ad)	UYGULAMA (m) / (m ²) / (Ad)	DEVAM EDEN (Km)/(m)	PROGRAM GERÇEKLEŞME ORANI (%)
MENFEZ -BOX - KÖPRÜ	ÖZEL İDARE	20 Ad	32 Ad	52 Ad	52 Ad	-	% 184
	KÖYDES	6 Ad	-1	5 Ad	5 Ad	-	
	İLBANK	11 Ad	-	11 Ad	11 Ad	-	
	TOPLAM	37 Ad	31 Ad	68 Ad	68 Ad	-	
SANAT YAPILARI SİRİRAL BORU DÖŞEMESİ	ÖZEL İDARE	-	516 m	516 m	516 m	-	% 1.272
	KÖYDES	-	74 m	74 m	74 m	-	
	İLBANK	-	682 m	682 m	682 m	-	
	TOPLAM	-	1.272 m	1.272 m	1.272 m	-	
İSTİNAT DUVARI	ÖZEL İDARE	-	2.403 m	2.403 m	2.403 m	-	% 317
	KÖYDES	20 m	-20	-	-	-	
	İLBANK	825 m	-	825 m	825 m	-	
	İL AFET VE ACİL DUR. MD.	465 m	456	921 m	921 m	-	
	TOPLAM	1.310 m	2.839 m	4.149 m	4.149 m	-	



VIBROMAX

20



1. KAT ASFALT

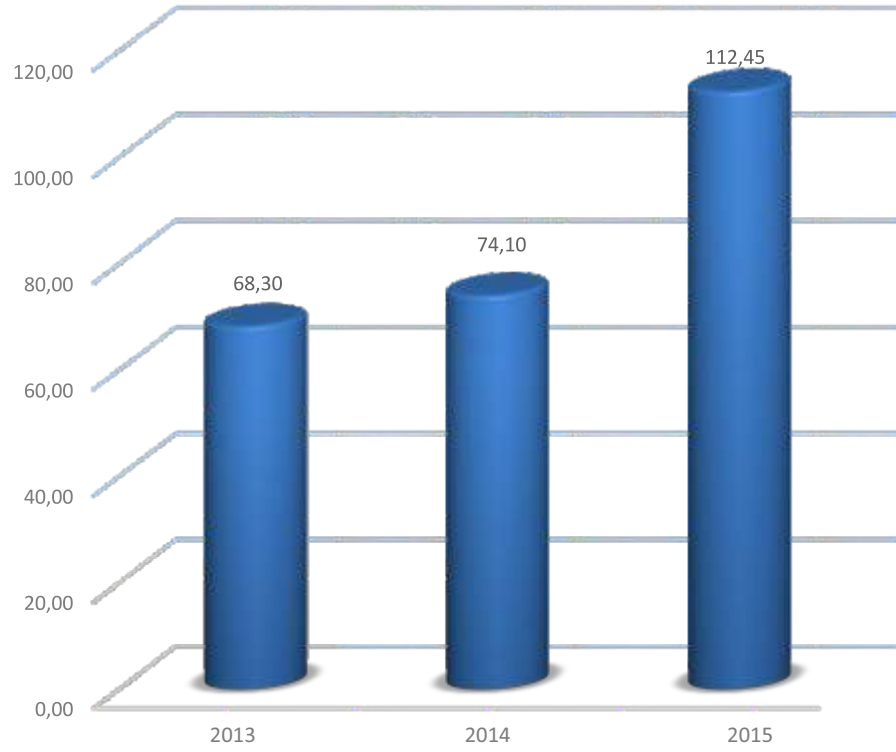

2. KAT ASFALT

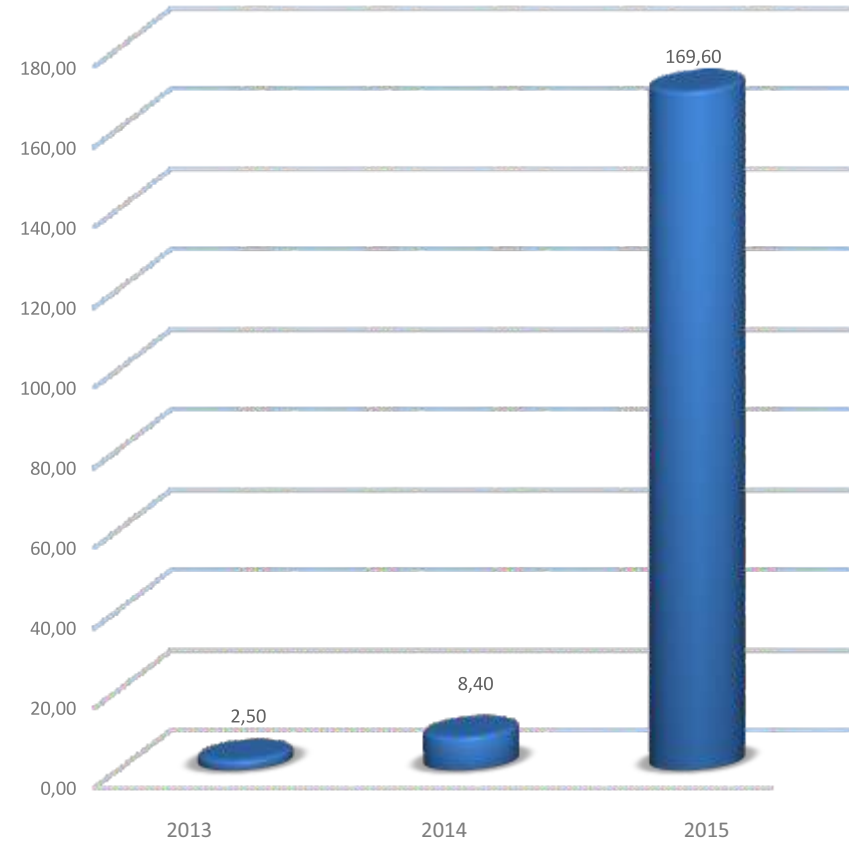

ASFALT BAKIM ONARIM

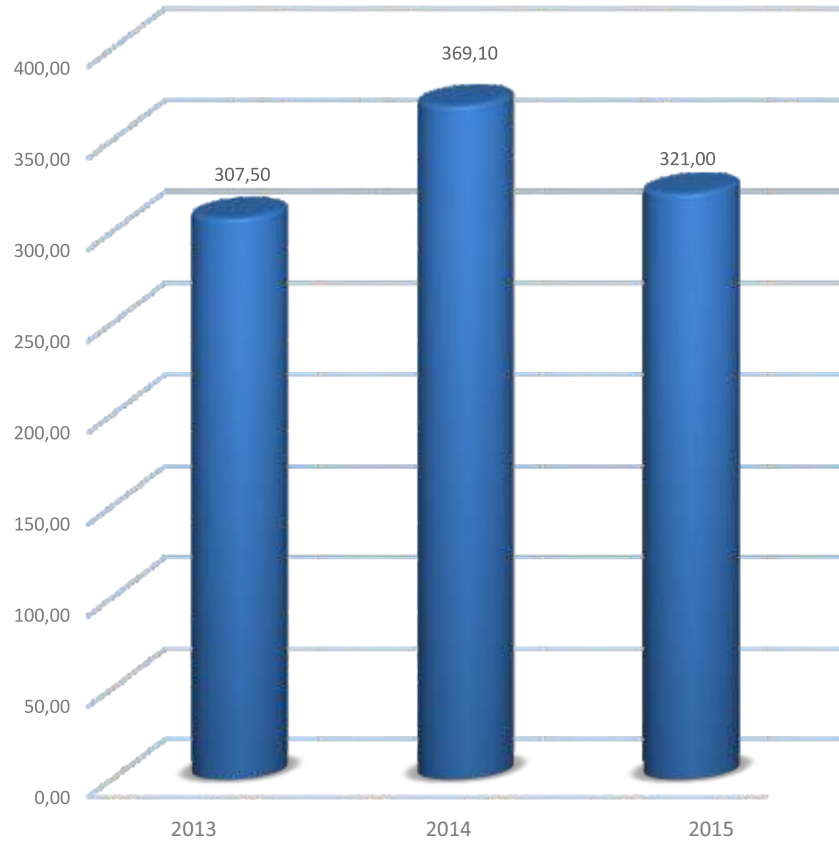

STABİLİZE

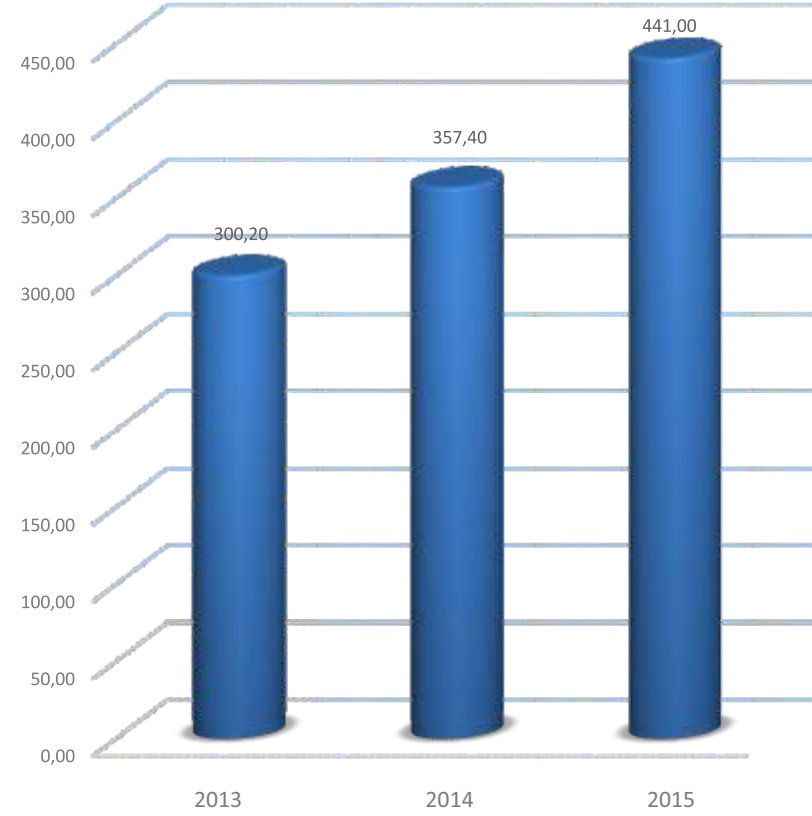

ONARIM

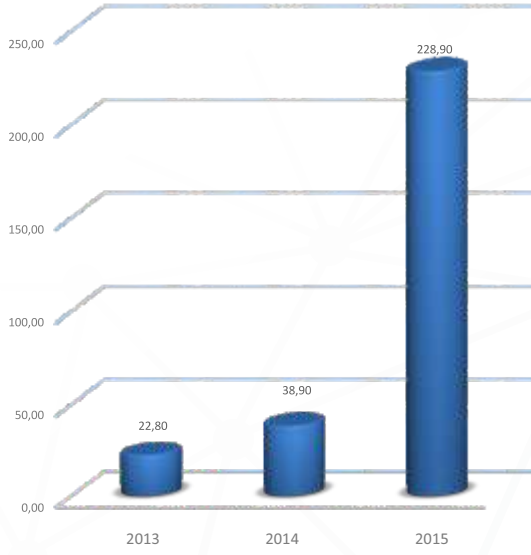

YENİ YOL

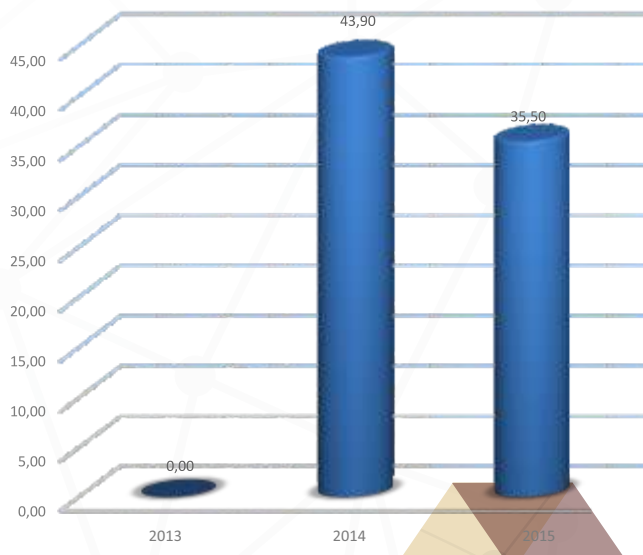

BİTÜMLÜ SICAK KARIŞIM ASFALT

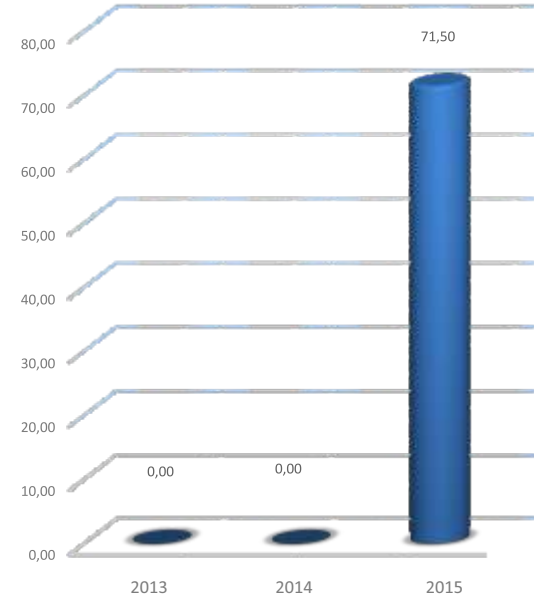



HİZMET TÜRÜ	2013	2014	2015
Kilitli Parke Döşemesi	97.323 m ²	12.720 m ²	151.892 m ²
İstinat Duvarı Yapımı	780 m	311 m	4.149 m
Spiral Boru Döşemesi	3.651 m	1.388 m	10.862 m
Box - Menfez Yapımı	53 Ad	23 Ad	68 Ad
Trafik Levha İşaretleme	0 Km	0 Km	138 Km

KİLİTLİ PARKE DÖŞEMESİ

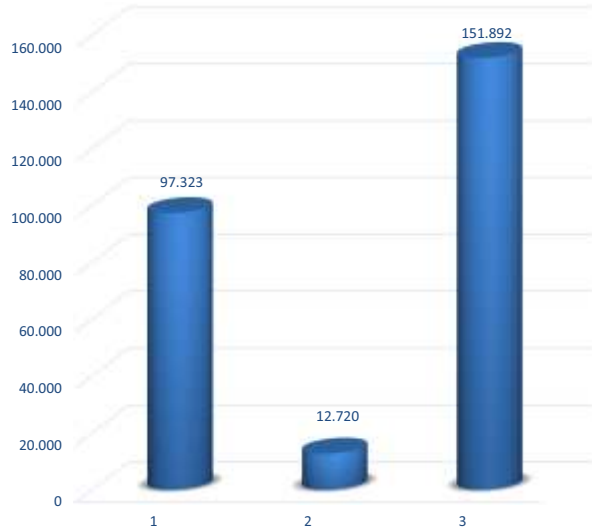

İSTİNAT DUVARI YAPIMI

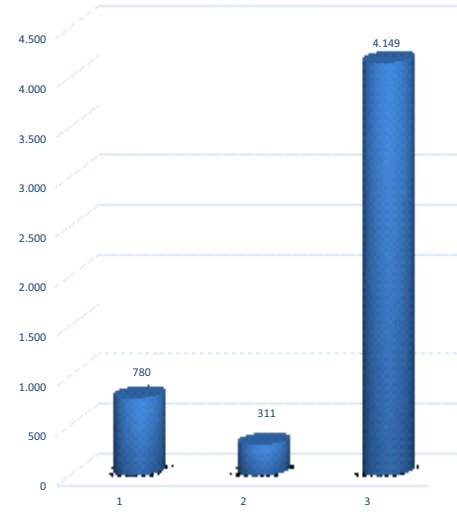

SİRALI BORU DÖŞEMESİ

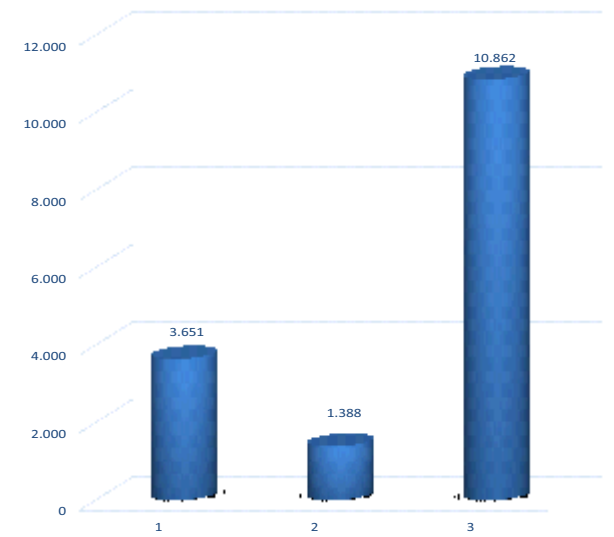

BOX - MENFEZ YAPIMI

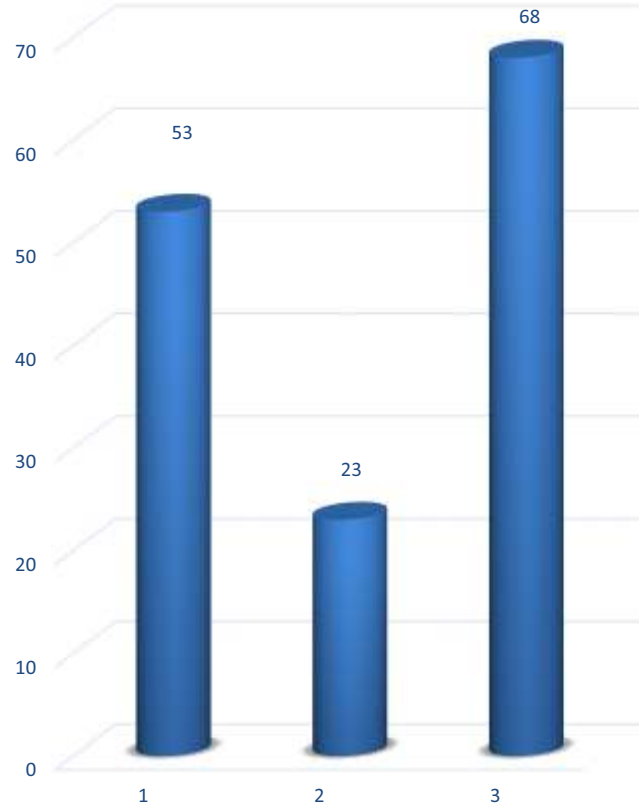

TRAFİK LEVHA İŞARETLEME

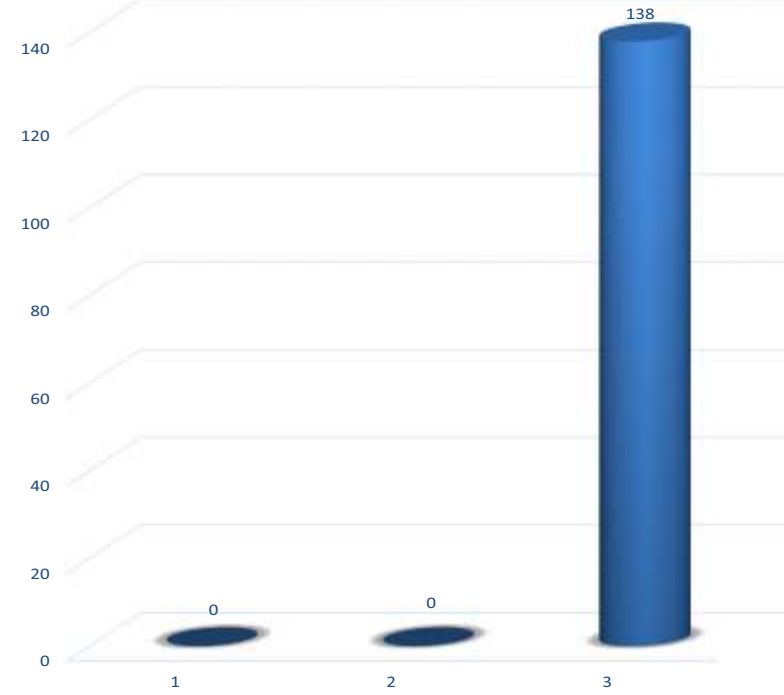

SU VE KANAL HİZMETLERİ MÜDÜRLÜĞÜ ÇALIŞMALARI

PROGRAM ADI	PROGRAM (Ad)	EK PROGRAM (Ad)	P. Ç İKAN	TOPLAM PROGRAM (Ad)	UYGULAMA (Ad)	Devam Eden	İhale Aşaması	Projesi Aşaması	PROGRAM GERÇEKLEŞME ORANI (%)
YENİ TESİS	ÖZEL İDARE	25	6	20	11	10	1	-	-
	KÖYDES	2	-	1	1	1	-	-	92%
	TOPLAM	27	6	21	12	11	1	-	-
NOT: Aydınlar – Mimişler köyünde çalışmalar 2016 Yılında Devam Edecektir.									
TESİS GELİŞTİRME	ÖZEL İDARE	37	125	10	152	145	7	-	-
	KÖYDES	57	6	11	52	47	5	-	209%
	İLBANK	-	4	-	4	4	-	-	-
	TOPLAM	94	136	20	208	196	12	-	-
NOT: ÖZEL İDARE: Merkez- Gökçe-Taşburun-Lotoğlundada Sondaj sonucuna göre projelendirilecektir.									
Baskil- Çavuşlu-İlhanlar Mezrası proje çalışması tamamlanmış olup, 2016Yılında Başlanılacaktır. Aydınlar (Aşağıkulaşağı) Arıtmalı İçme Suyu Projesi Hazırlanmaktadır. Tatlıpayam - Kiziruşağı Sondaj sonucuna göre projelendirilecektir.									
Palu – Hasbey 09.10.2015tarihi itibari ile EK Program olarak dahil edilmiştir. Etüt Proje çalışması devam etmektedir. Andılar Köyünün ihale işlemleri tamamlanmış olup, 2016 Yılında Başlanılacaktır.									
Sivrice – Uslu İnşaat Projesi hazır olup, İLBANK Programında bulunan Kanalizasyon Tesisi yapımı ile birlikte yapımına başlanacaktır.									
KÖYDES: Merkez- Serince Sondaj sonucuna göre projelendirilecektir. Ağın- Saraycık 2016 Yılında Başlanılacaktır. Baskil- Koçyolu-Ambarlı – Pınarlı – Gedebük 2016 Yılında Başlanılacaktır.									
Kovancılar- Yeniköy 2016 Yılında Başlanılacaktır.									

SU VE KANAL HİZMETLERİ MÜDÜRLÜĞÜ ÇALIŞMALARI

PROGRAM ADI	PROGRAM (Ad)	EK PROGRAM (Ad)	P. Ç IKAN	TOPLAM PROGRAM (Ad)	UYGULAMA (Ad)	Devam Eden	İhale Aşaması	Projesi Aşaması	PROGRAM GERÇEKLEŞME ORANI (%)
İÇME SUYU BAKIM ONARIM	ÖZEL İDARE	-	38	-	38	38	-	-	% 840
	KÖYDES	5	-	1	4	4	-	-	
	TOPLAM	5	38	1	42	42	-	-	

SU VE KANAL HİZMETLERİ MÜDÜRLÜĞÜ ÇALIŞMALARI

PROGRAM ADI	PROGRAM (Ad)	EK PROGRAM (Ad)	P. Ç IKAN	TOPLAM PROGRAM (Ad)	UYGULAMA (Ad)	Devam Eden	İhale Aşaması	Projesi Aşaması	PROGRAM GERÇEKLEŞME ORANI (%)
SONDAJ	ÖZEL İDARE	30	20	6	44	39	5	-	% 129
	KÖYDES	12	4	2	14	12	-	2	
	İLBANK	-	9	3	6	3	3	-	
	TOPLAM	42	33	11	64	54	8	2	

NOT: ÖZEL İDARE:Sondaj Programında devam eden 5 adet iş mevsim koşulları nedeniyle tamamlanamadığı için 2016 yılında devam edilecektir.

İLBANK: Merkez - Erbildi - Korucu - Bağlarca Köylerinde yapılan Jeofizik Etüt Çalışmaları neticesinde olumsuz sonuç alındığından programdan çıkarılmıştır.

DRENAJ	ÖZEL İDARE	52	48	18	82	70	3	-	9	% 135
	TOPLAM	52	48	18	82	70	3	-	9	

NOT: ÖZEL İDARE:Kalan 12 Adet Köyün Drenaj Çalışması 2016 Yılı içerisinde yapılacaktır.

SU VE KANAL HİZMETLERİ MÜDÜRLÜĞÜ ÇALIŞMALARI

PROGRAM ADI	PROGRAM (Ad)	EK PROGRAM (Ad)	P. Ç İKAN	TOPLAM PROGRAM (Ad)	UYGULAMA (Ad)	Devam Eden	İhale Aşaması	Projesi Aşaması	PROGRAM GERÇEKLEŞME ORANI (%)	
ÖZEL İDARE	10	16	1	25	11	2	10	2		
KÖYDES	8	1	2	7	6	1	-	-		
DAP	7	5	-	12	7	5	-	-	% 100	
İLBANK	-	2	-	2	1	1	-	-		
SULAMA TESİSİ	TOPLAM	25	24	3	46	9	10	2		
NOT: 2015 Yılı Stratejik Plan Yatırım Programı içerisinde yer alan 10 adet Projenin 9 adeti tamamlanmış olup, Yoğunbilek Sulama Tesisi işi Proje Maliyetinin yüksek oluşu nedeniyle ihale edilmemiştir. 2016 yılı DAP Programı çerçevesinde değerlendirilecektir. EK Program olarak 29.09.2015 tarihinde programa dahil edilen Merkez-Yedigöze-Kavaktepe-Koçharman-Sarıgül-Balpmarı-Üçağaç-Şeyhacı-İçme köyü (2016 Yılında Yapımına Başlanacaktır.) EK Program olarak 08.05.2015 tarihinde programa dahil edilen Keban-Akgömlek- Topkıran Köyleri (Yaklaşık Maliyeti hazır olup, İhale Aşamasındadır.)- Maden-Sağırli-(Yaklaşık Maliyeti hazır olup, İhale Aşamasındadır.) EK Program olarak 04.09.2015 tarihinde programa dahil edilen Sivrice-Üçlerce köyü(2016 Yılında Yapımına Başlanacaktır), Topaluşağı Etüt Proje çalışmaları devam ediyor. Haftasar-Karlık İhale Edildi.										
SULAMA TESİSİ (2014 ' DEN DEVREDEN)	DAP	2	-	-	2	2	-	-	-	% 100
	TOPLAM	2	-	-	2	2	-	-	-	

SU VE KANAL HİZMETLERİ MÜDÜRLÜĞÜ ÇALIŞMALARI

PROGRAM ADI	PROGRAM (Ad)	EK PROGRAM (Ad)	P. Ç İKAN	TOPLAM PROGRAM (Ad)	UYGULAMA (Ad)	Devam Eden	İhale Aşaması	Projesi Aşaması	PROGRAM GERÇEKLEŞME ORANI (%)
HAYVAN İÇME SUYU GÖLETİ	ÖZEL İDARE	2	-	2	2	-	-	-	% 100
	DAP	4	-	4	4	-	-	-	
	TOPLAM	6	-	6	6	-	-	-	
HAYVAN İÇME SUYU GÖLETİ (2014 ' DEN DEVREDEN)	DAP	4	-	4	4	-	-	-	% 100
	TOPLAM	4	-	4	4	-	-	-	

SU VE KANAL HİZMETLERİ MÜDÜRLÜĞÜ ÇALIŞMALARI

PROGRAM ADI	PROGRAM (Ad)	EK PROGRAM (Ad)	P. Ç İKAN	TOPLAM PROGRAM (Ad)	UYGULAMA (Ad)	Devam Eden	İhale Aşaması	Projesi Aşaması	PROGRAM GERÇEKLEŞME ORANI (%)
KANALİZASYON	ÖZEL İDARE	5	1	6	3	1	1	1	% 240
	İLBANK	-	6	6	-	-	-	6	
	TOPLULAŞ- TIRMA	-	9	9	9	-	-	-	
	TOPLAM	5	16	-	21	12	1	1	
NOT: ÖZEL İDARE: Maden-Plajköy Kanalizasyon İnşaat Projesi hazırlanma hazırlanma aşaması devam etmektedir.									
İLBANK: Merkez-Muratçık-Yazıpınar,Baskil-Alangören,Keban-Topkıran,Kovancılar-Kacar,Sivrice-Duygulu Kanalizasyon Tesisi İnşaatları 22.07.2015 tarih ve 18545 sayılı İLBANK A.Ş. Hibe Programından yapılması Planlanmış, Mevcut Projeleri olmadığından ,Proje Çalışmaları başlatılmıştır.									
KANALİZASYON P.E.	ÖZEL İDARE P.E.	-	15	15	15	-	-	-	% 100
	TOPLAM	-	15	-	15	-	-	-	
KANALİZASYON (2014' DEN DEVREDEN)	ÖZEL İDARE	1	-	1	1	-	-	-	% 100
	TOPLAM	1	-	-	1	-	-	-	
DOĞAL ARITMA	ÖZEL İDARE	5	1	6	-	-	-	6	2016 Yılına Devir
	TOPLAM	5	1	-	6	-	-	6	

SU VE KANAL HİZMETLERİ MÜDÜRLÜĞÜ ÇALIŞMALARI

PROGRAM ADI	PROGRAM (Ad)	EK PROGRAM (Ad)	P. Ç IKAN	TOPLAM PROGRAM (Ad)	UYGULAMA (Ad)	Devam Eden	İhale Aşaması	Projesi Aşaması	PROGRAM GERÇEKLEŞME ORANI (%)
KATI ATIK DEPOLAMA	ÖZEL İDARE	10	-	10	10	-	-	-	% 100
	TOPLAM	10	-	10	10	-	-	-	

SU VE KANAL HİZMETLERİ MÜDÜRLÜĞÜ ÇALIŞMALARI

PROGRAM ADI	PROGRAM (Ad)	EK PROGRAM (Ad)	P. Ç IKAN	TOPLAM PROGRAM (Ad)	UYGULAMA (Ad)	Devam Eden	İhale Aşaması	Projesi Aşaması	PROGRAM GERÇEKLEŞME ORANI (%)
GENEL TOPLAM	278	317	74	519	448	34	11	26	% 162

SU VE KANAL HİZMETLERİ 2013 - 2014 - 2015 YILI UYGULAMALARI

HİZMETİN TÜRÜ	BİRİMİ	2013	2014	2015	
YENİ TESİS	Ad.	8	2	1	
TESİS GELİŞTİRME	KÖYDES	Ad.	47	63	47
	ÖZEL İDARE	Ad.	144	126	139
	TOPLAM	Ad.	191	191	186
SONDAJ	KÖYDES	Ad.	17	32	12
	İLBANK	Ad.	0	0	3
	ÖZEL İDARE	Ad.	11	11	39
	TOPLAM	Ad.	28	43	54





YENİ TESİS YAPIMI

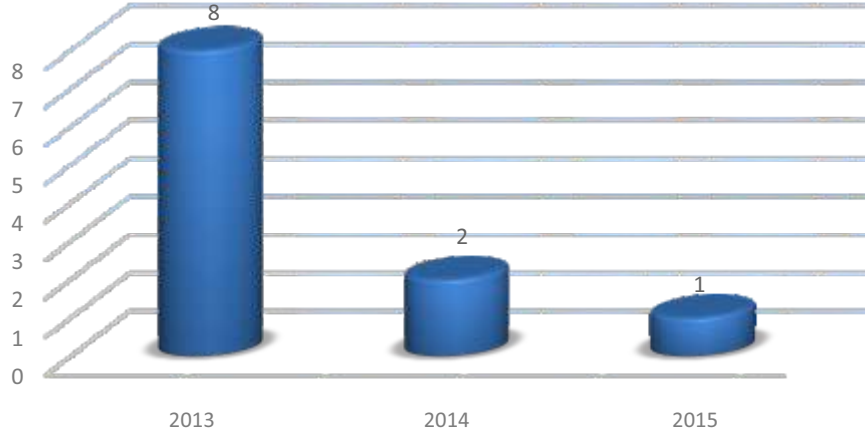

SONDAJ (KÖYDES)

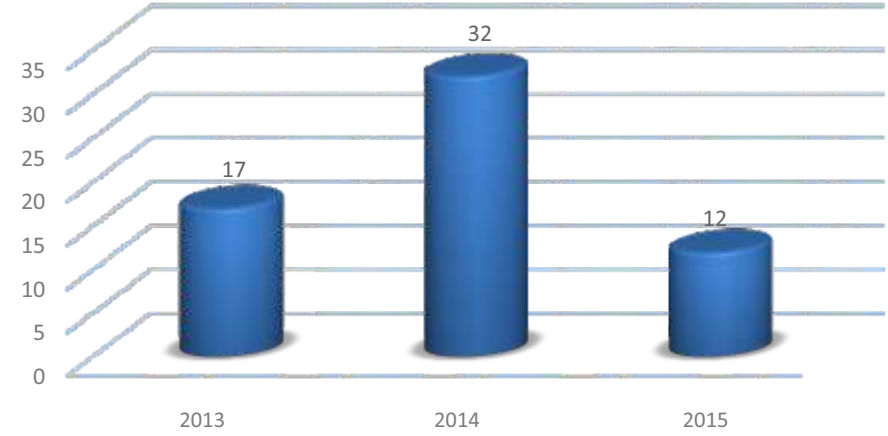

SONDAJ (ÖZEL İDARE)

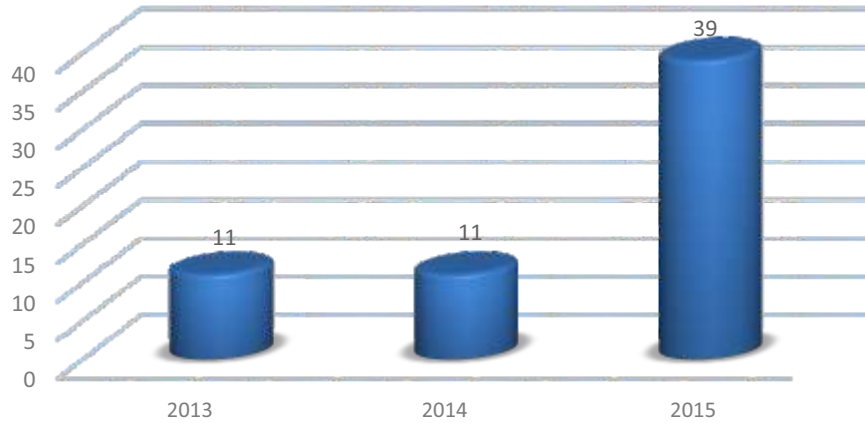

TESİS GELİŞTİRME (ÖZEL İDARE)

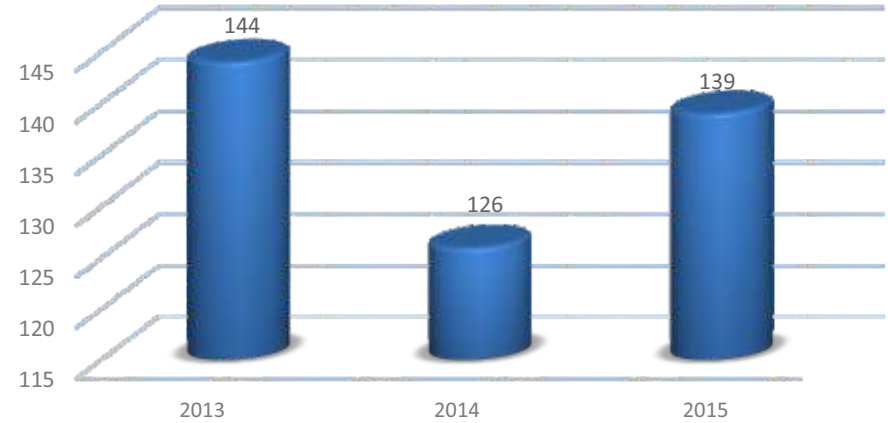

TESİS GELİŞTİRME (KÖYDES)

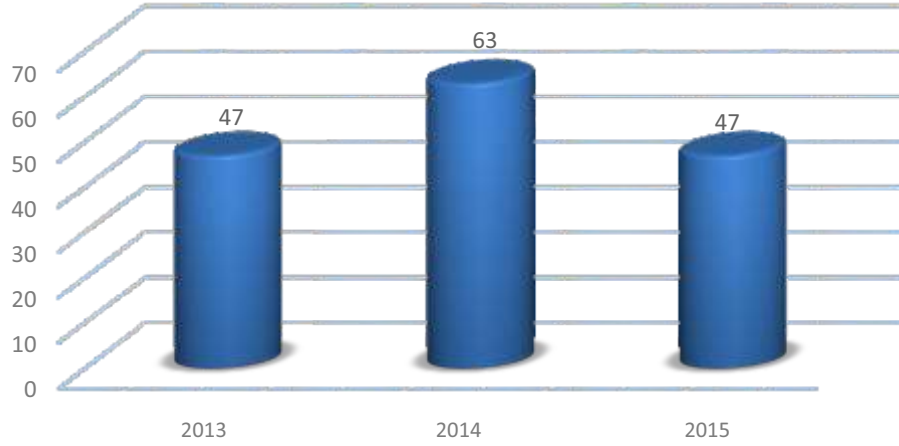

SONDAJ (İLBANK)

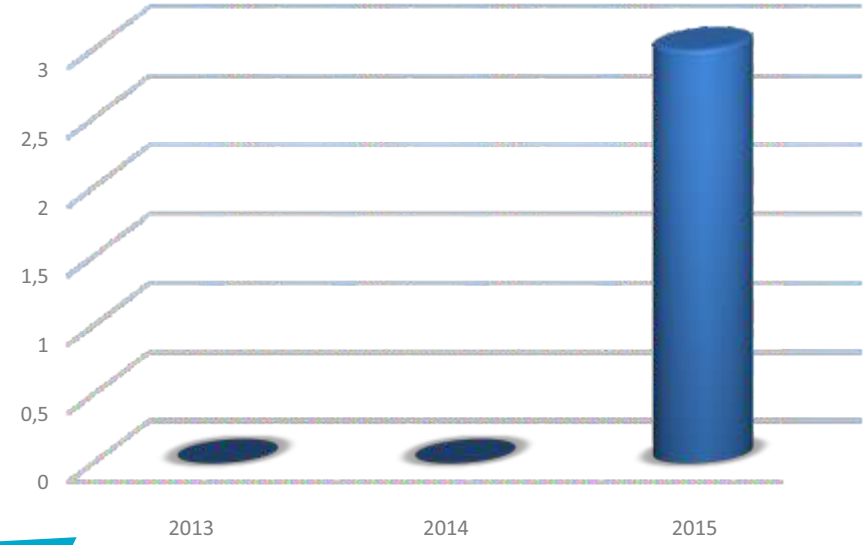

2015 YILI KANALİZASYON TESİSİ YAPIM PROGRAMI

HİZMET TÜRÜ	BİRİMİ	2013	2014	2015	
KANALİZASYON ALTYAPI UYGULAMASI	İLBANK BORÇLANMA	Adet	9	5	0
	ÖZEL İDARE	Adet	0	3	3
	TARIM REFORMU+ÖZEL İDARE	Adet	0	0	9
	P.E. UYGULAMALAR	Adet	11	18	15
	TOPLAM	Adet	20	26	27

KANALİZASYON (İLBANK BORÇLANMA)

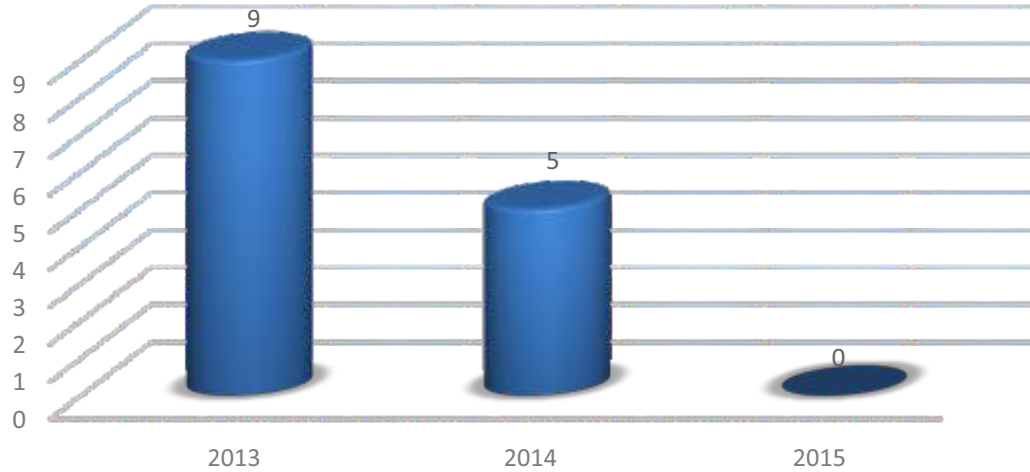

KANALİZASYON (ÖZEL İDARE)

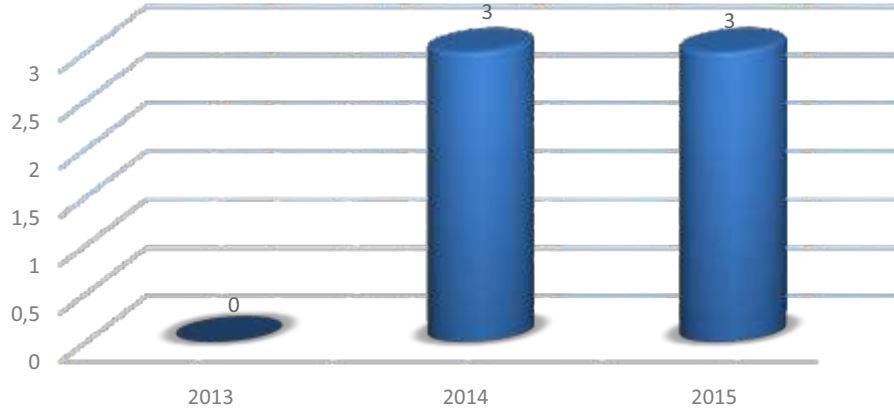

KANALİZASYON (P.E. UYGULAMALAR)

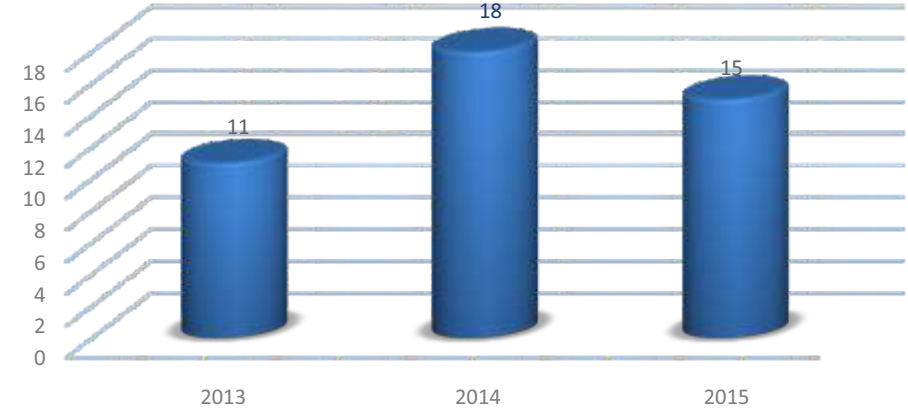

TARIM REFORMU+ÖZEL İDARE

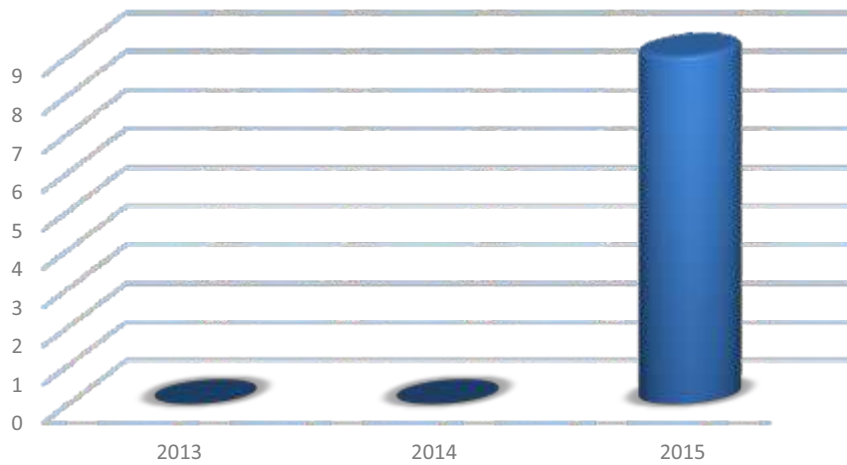

SULAMA SUYU TESİSLERİ YAPIM PROGRAMI

FİNANS TÜRÜ		2013	2014	2015
SULAMA SUYU TESİSLERİ	ÖZEL İDARE + DAP	1	13	18
	İLBANK	0	1	0
	ÖZEL İDARE HİS	0	0	2
	KÖYDES	2	1	6
	DAP HİS GÖLETİ	0	4	4
	ÖZEL İDARE + KÖYDES + İLBANK	0	0	1
	P.E SULUMA LİMİT (DRENAJ)	11	0	10
	TOPLAM	14	19	41

SULAMA SUYU TESİS YAPIMI (DAP HİS GÖLETİ)

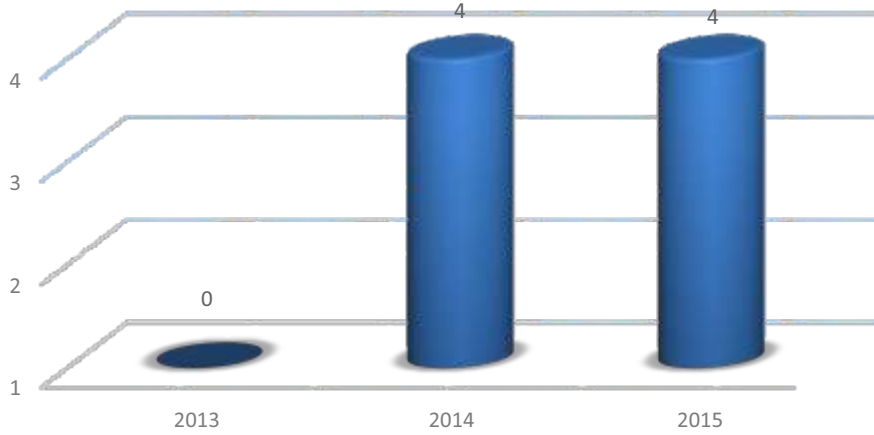

SULAMA SUYU TESİS YAPIMI (P.E. SULAMA LİMİT)

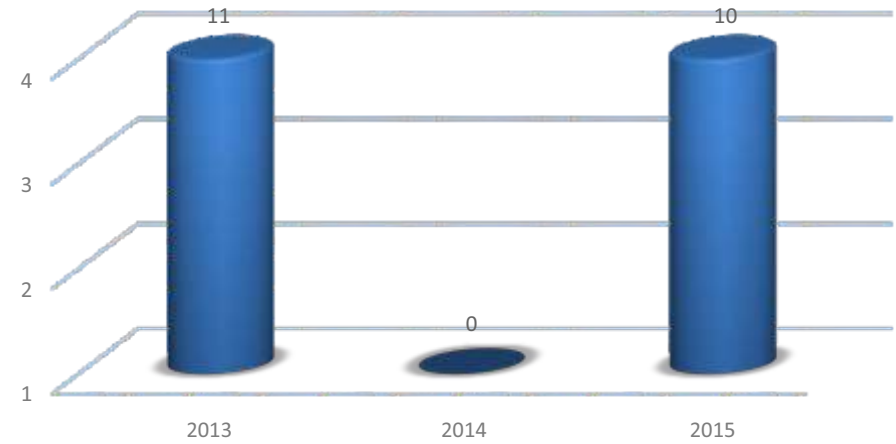

SULAMA SUYU TESİS YAPIMI (ÖZEL İDARE + DAP)

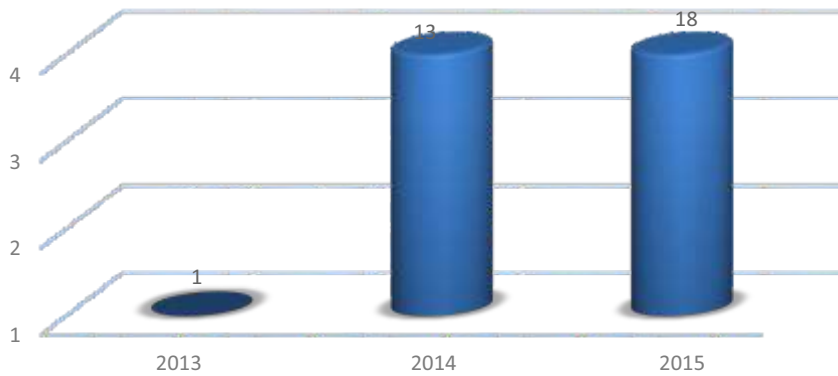

SULAMA SUYU TESİS YAPIMI (İLBANK)

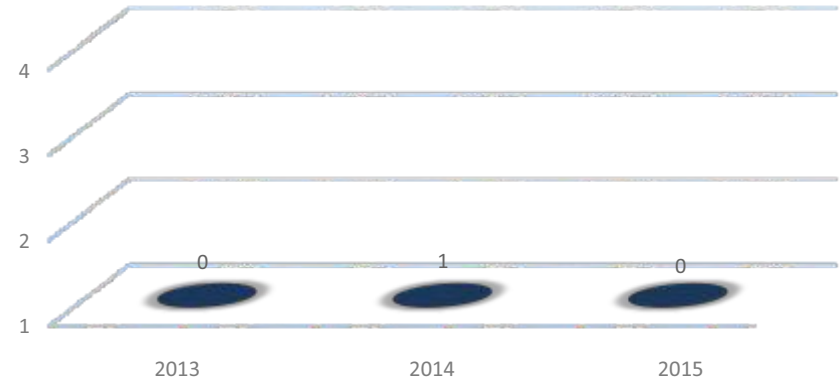

SULAMA SUYU TESİS YAPIMI (ÖZEL İDARE+KÖYDES+İLBANK)

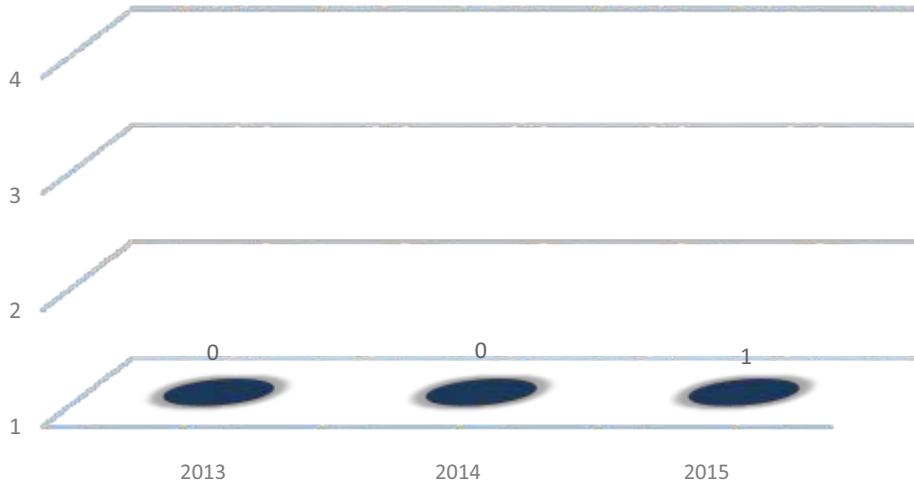

ÖZEL İDARE HİS

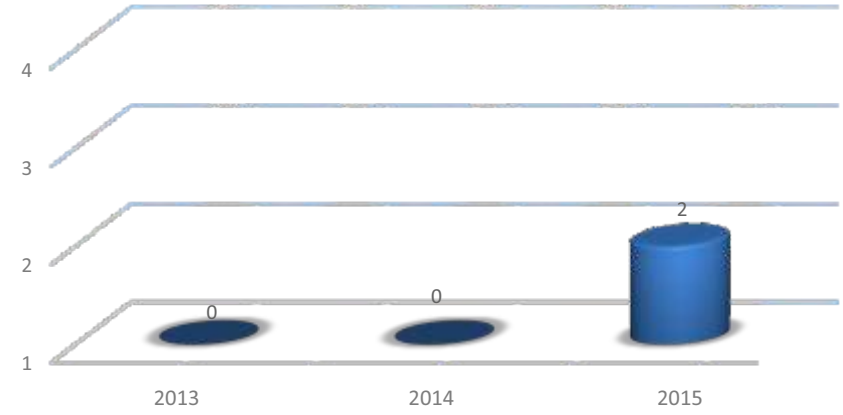

SULAMA SUYU TESİS YAPIMI (KÖYDES)

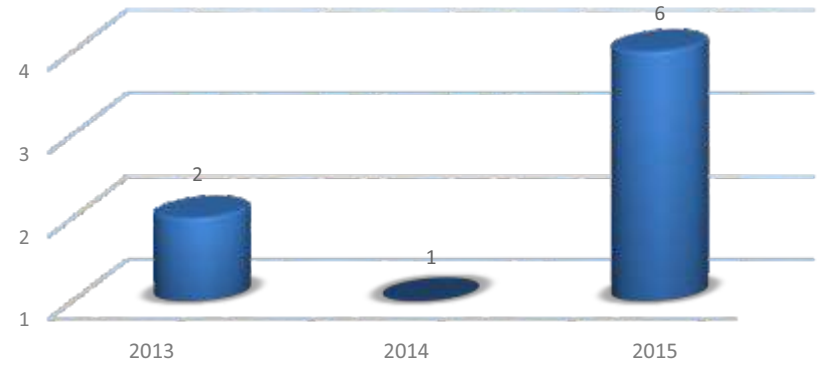

İÇME SUYU BORU DAĞITIMI

HİZMETİN TÜRÜ	BİRİMİ	2013	2014	2015
İÇMESUYU BORU DAĞITIMI	METRE	91.070	112.488	107.457
TOPLAM	METRE	91.070	112.488	107.457

İÇME SUYU BORUSU DAĞITIMI

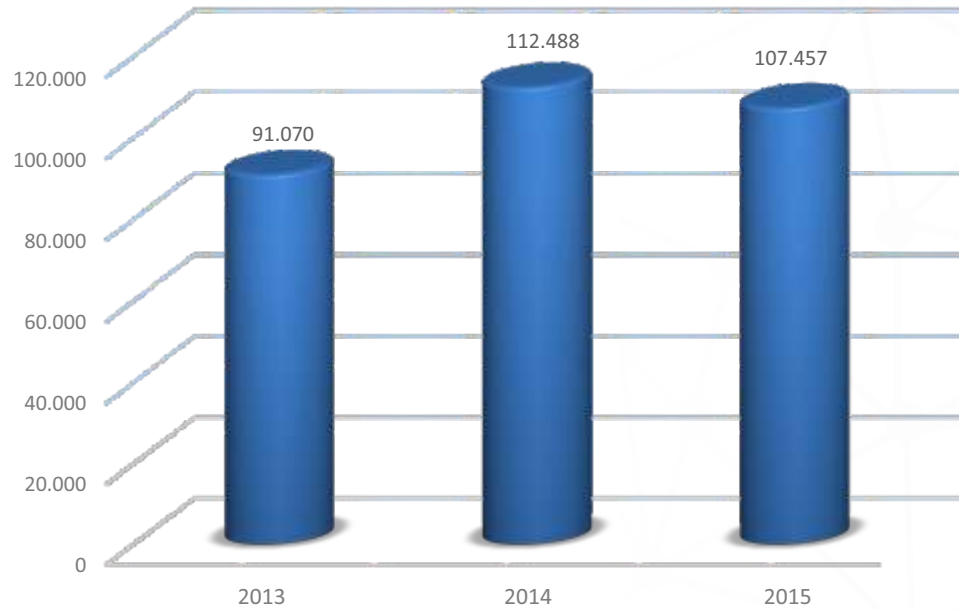

KANALİZASYON BORUSU DAĞITIMI

HİZMETİN TÜRÜ	BİRİMİ	2013	2014	2015
KANALİZASYON BORUSU	METRE	5.615	2.328	2.328
TOPLAM	METRE	5.615	2.328	2.328

KANALİZASYON BORUSU DAĞITIMI

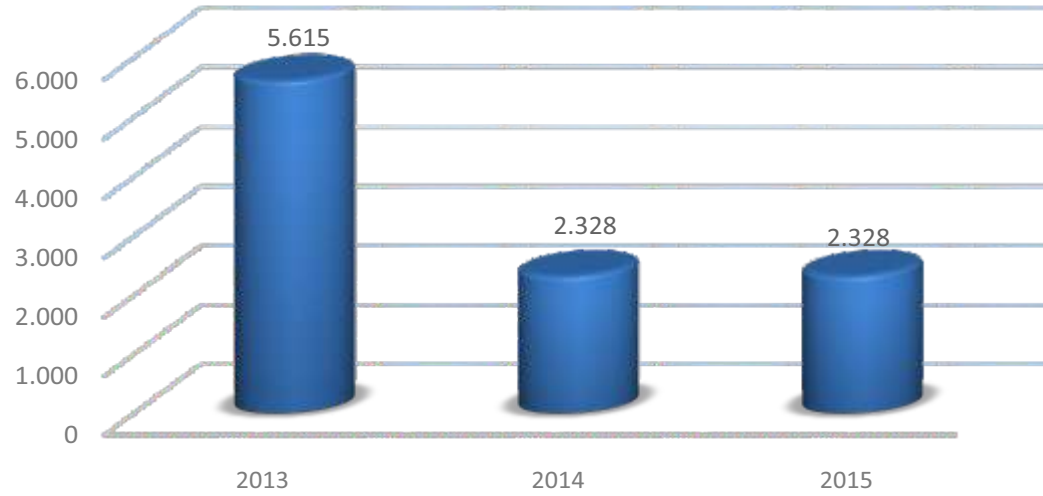

İMAR VE KENTSEL İYİLEŞTİRME MÜDÜRLÜĞÜ - 2015 YILI ÇALIŞMA ÖZETİ

NO	YERİ	SEKTÖRÜ	YATIRIM ADI	BÜTÇE TÜRÜ	DÜŞÜNCELER
1	Merkez İlçeler	Kentsel iyileştirme	Köy Gelişim Alanı Tahsisi	Özel İdare	2015 yılında İlimiz Merkez ve İlçelere bağlı toplam 209 köyde köy Yerleşik Alanı sınır Tespiti ve 12 adet imar planı kontrollüğü yapıldı.
2	Merkez İlçeler	Ruhsatlandırma	Denetim-Kum Ocağı	Özel İdare	2015 yılı içerisinde 1 Özel, 10 Kamu'ya ait Toplam=11 1(a) Grubu Maden Ocağı ruhsatı düzenlenmiştir. Toplam Ruhsatlı Ocak sayısı 38 Kamu, 13 Özel = 51 adet 2015 içerisinde toplam 66.705,00TL TL İdari Para Cezası kesilmiştir.
3	Merkez İlçeler	Ruhsatlandırma	İnşaat Ruhsatı	Özel İdare	2015 Yılı içerisinde 279 adet İnşaat Ruhsatı, 80 adet Yapı Kullanım İzin Belgesi, 32 Adet Ruhsata tabi olmayan yapılar için ruhsat ve 14 İskan İzni verilmiştir. İmar Birimi Olarak İl Özel İdaresi Hizmet Binası Yapımı tamamlanarak hizmete açılmıştır. Arıcak İlçesi Hükümet Konağı Yapım İşi tamamlanarak hizmete açıldı, Elazığ Merkez Hükümet Konağı Yapım İşi devam ediyor. Harput Okuma Evi Yapım İşi ve Muhtelif tesislere ait inşaat işleri keşif, metrajının hazırlanması işi. Sivrice Hükümet Konağı Proje İşi tamamlandı, yapım işi ihalesi devam ediyor.
4	Merkez İlçeler	Kentsel iyileştirme	Denetim-Kaçak Yapı	Özel İdare	2015 yılı içerisinde 11 adet inşaatın inşaat ruhsatı olmadığından Kaçak Yapı Tatil Tutanağı tutulmuş olup, 3194 sayılı İmar Kanununun 42. maddesi gereği 11 adet inşaat için toplam 52.858,04 TL idari para cezası işlemi uygulanmıştır.
5	Merkez İlçeler	Ruhsatlandırma	Denetim-GSM	Özel İdare	2015 Yılı içerisinde 548 adet Gayri Sıhhi Müessese ve Sıhhi Müessese denetlenmiş olup, 507 uygun 41 'ı uygun olmadığı görülmüştür. Mühürlenene 7 adettir.







KÖYLERE HİZMET GÖTÜRME
BİRLİKLERİNCE YAPILAN YATIRIMLAR

ELAZIĞ İL ÖZEL
İDARESİ

2015

FAALİYET
RAPORU

İli : ELAZIĞ
İlçesi : MERKEZ

YATIRIMCI : ELAZIĞ İLİ KALKINDIRMA VE KÖYLERE HİZMET GÖTÜRME BİRLİĞİ 2015 YILI YATIRIMLARI

S.No	Yeri	Sektörü	Yatırım Adı	Bütçe Türü	Proje Tutarı	Haracama Tutarı	Gerçekleşme
1	ELAZIĞ	ULAŞIM	KAPLIKAYA BEYDOĞMUŞ KÖY YOLU BOX MENFEZ YAPIM İŞİ	İL ÖZEL İDARESİ	237.633,91	163.289,00	100%
2	ELAZIĞ	ULAŞIM	OBUZ SERİNCE GRUP KÖY YOLU BOX MENFEZ VE KURUPERE TAŞ DOLGU YAPIM İŞİ	İL ÖZEL İDARESİ	115.715,94	75.756,00	100%
3	ELAZIĞ	ÇEVRE	ELMAPINARI KÖYÜ ÇEVRE DÜZENLEMESİ İŞİ	İL ÖZEL İDARESİ	707.571,72	494.630,64	100%
4	ELAZIĞ	ÇEVRE	HANKENDİ KÖYÜ ÇEVRE DÜZENLEMESİ İŞİ	İL ÖZEL İDARESİ	629.145,57	362.968,58	100%
5	ELAZIĞ	ULAŞIM	HARPOT BEYDALI SERİNCE KARATAŞ ERBİLDİ GRUP KÖY YOLU S.S.S.YAPIM İŞİ	İL ÖZEL İDARESİ	868.603,15	744.681,48	100%
6	ELAZIĞ	ULAŞIM	İŞ MAKİNASI KİRALAMA İŞİ	İL ÖZEL İDARESİ	648.561,60	354.443,68	100%
7	ELAZIĞ	ÇEVRE	DEĞİRMENÖNÜ KANAİZASYON TESİSİ YAPIM İŞİ	İL ÖZEL İDARESİ	480.820,71	520.048,42	100%
8	ELAZIĞ	ULAŞIM	HANKENDİ KÖYÜ, CİP , FATMALI-MURATCIK SSS YAPIM İŞİ	İL ÖZEL İDARESİ	158.025,26	153.470,80	100%
9	ELAZIĞ	İÇME SUYU	ELMAPINAR KÖYÜ ENH YAPIM İŞİ	İL ÖZEL İDARESİ	31.676,37	24.496,80	100%
10	ELAZIĞ	ÇEVRE	KOPARUŞAĞI KÖYÜ ÇEVRE DÜZENLEMESİ	İL ÖZEL İDARESİ	150.919,83	137.098,50	100%
11	ELAZIĞ	İÇME SUYU	Aydıncık (Alibey),Gümüşbağlar Karasaz Köyleri İçmesuyu Tesis Geliştirme	KÖYDES	370.242,19	223.105,60	100%
12	ELAZIĞ	İÇME SUYU	Beypınar , Sakabaşı, Yolçatı Köyleri İçmesuyu Tesis Geliştirme	KÖYDES	370.958,98	238.335,22	100%
13	ELAZIĞ	İÇME SUYU	Tadım Ballica Köyleri İçmesuyu Tesis Geliştirme	KÖYDES	220.804,31	163.973,79	100%
14	ELAZIĞ	İÇME SUYU	Sarıyakup, Yalındamlar Yürekli Köyleri İçmesuyu Tesis Geliştirme	KÖYDES	465.465,50	365.855,81	100%
15	ELAZIĞ	İÇME SUYU	Beydoğmuş (Seki) , Kaplıkaya , Kavaktepe, İSTG	KÖYDES	372.429,84	346.840,05	100%
16	ELAZIĞ	İÇME SUYU	Kuyulu Köyü İçmesuyu Tesis Geliştirme	KÖYDES	654.136,01	492.235,43	100%
17	ELAZIĞ	İÇME SUYU	Gökçe YYYürünveren Yalnız(Venk) Köyleri İçmesuyu Tesis Geliştirme	KÖYDES	401.982,46	366.788,44	100%
18	ELAZIĞ	İÇME SUYU	Alatarla, Güneycayır Obuz Köyleri İçmesuyu Tesis Geliştirme	KÖYDES	342.958,35	355.688,01	100%
19	ELAZIĞ	İÇME SUYU	Hoş Köyü İçmesuyu Tesis Geliştirme	KÖYDES	187.883,57	142.955,23	100%
20	ELAZIĞ	İÇME SUYU	Üçağaç Köyü (Merkez) İçmesuyu Tesis Geliştirme	KÖYDES	205.978,00	152.631,11	100%
TOPLAM					7.621.513,27	5.879.292,59	



İLİ :ELAZIĞ

İLÇESİ :AĞIN

YATIRIMCI :KÖYLERE HİZMET GÖTÜRME BİRLİĞİ BAŞKANLIĞI 2015 YATIRIMLARI

S.NO	YERİ	SEKTÖRÜ	YATIRIM ADI	BÜTÇE TÜRÜ	PROJE TUTARI	HARCAMA TUTARI	GERÇEKLEŞME
1	BEYELMASI, SARAYCIK VE AŞAĞIYABANLI KÖYLERİ	İÇME SUYU	SONDAJ YAPIMI	KÖYDES	169.920,00	81.654,00	100%
2	BAHADIRLAR KÖYÜ	İÇME SUYU	İÇME SUYU	BİRLİK	45.844,00	34.584,00	100%
3	BADEMLİ KÖYÜ	İÇME SUYU	SONDAJ YAPIMI	ÖZEL İDARE	44.000,00	31.000,00	100%
	ÖĞRENDİK	İÇME SUYU	SONDAJ	İLLER BANKASI	54.000,00	30.600,00	100%
4	YEDİBAĞ KÖYÜ	YOL	KİLİT PARKE	KÖYDES	51.308,00	57.680,00	100%
5	SARAYCIK KÖYÜ	YOL	KİLİT PARKE	ÖZEL İDARE	243.000,00	215.622,00	100%
6	ÖĞRENDİK KÖYÜ, TARLABAŞI VE KURTULUŞ MEZRALARI	YOL	KİLİT PARKE	İLLER BANKASI	244.000,00	201.000,00	100%
7	DEMİRÇARIK-MODANLI	YOL (5 KM)	1.KAT ASFALT	ÖZEL İDARE	246.026,00	197.296,00	100%
8	MUHTELİF KÖY YOLLARI	YOL (20KM)	2.KAT ASFALT	ÖZEL İDARE	124.000,00	113.280,00	100%
9	MUHTELİF KÖY YOLLARI	YOL (12 KM)	STABİLİZE	ÖZEL İDARE	181.881,00	179.360,00	100%
10	BADEM ADASI	YOL (1 KM)	KİLİT PARKE	ÖZEL İDARE	603.379,48	386.200,00	100%
11	OKUL ONARIMLARI	EĞİTİM	OKUL BAKIM VE ONARIMLARI	ÖZEL İDARE	259.946,00	212.400,00	100%
12	OKUL YAPIMI	EĞİTİM	ORTAOKUL YAP.	HAYIRSEVER	1.852.000,00	306.000,00	45%
13	DEMİRÇARIK SULAMA HAVUZU	SULAMA	SULAMA HAVUZU	ÖZEL İDARE	84.000,00	75.000,00	100%
14	POLİS GÜVENLİK NOKTASI	GÜVENLİK	POLİS NOKTASI	ÖZEL İDARE	51.596,00	49.560,00	100%
TOPLAM					2.171,236,00		

İLİ : ELAZIĞ

İLÇESİ : ALACAKAYA

YATIRIMCI : ALACAKAYA KÖYLERE HİZMET GÖTÜRME BİRLİĞİ BAŞKANLIĞI

S.NO	YERİ	SEKTÖRÜ	YATIRIM ADI	BÜTÇE TÜRÜ	PROJE TUTARI	HARCAMA TUTARI	GERÇEKLEŞME
1	Yalnızdamlar Köyü	Okul	4 Derslikli Ve 2 lojmanlı İlkokul Binası	Özel İdare	1.478.540,00	950.000,00	40%
2	Gürçubuk-Arıcak bağlantı yolu	Yol	4 km Yol bağlantısı BSK Asfalt yapımı	Özel İdare	1.000.000,00	1.180.000,00	100%
3	Yukarıçakmakkaya	Yol	3 km Asfalt Yapımı	Özel İdare	167.560,00	300.000,00	70%
4	Yalnızdamlar - Esenlik-Çakmakkaya-Çataklı-Çanakça	Yol	20.000 m2 kilii parke yapımı	KÖYDES	141.600,00	200.000,00	100%
5	Yalnızdamlar-Gürçubuk-Esenlik-Çakmakkaya-Bakladamlar-Kayranlı-Çataklı	Yol	Menfez-Boru ve İstinat Duvarı yapımı	KÖYDES	450.000,00	450.000,00	100%
6	Çataklı	İÇME SUYU	Sondaj açımı	Özel İdare	50.000,00	50.000,00	100%
7	Alacakaya	Hizmet alımı	İş Makinası kiralanması	Özel İdare	120.000,00	130.000,00	100%
8	Alacakaya	Bakım-Onarım	Alt ve üst yapıları iyileştirme çalışmaları	KÖYDES	300.000,00	300.000,00	100%
TOPLAM					3.707.700,00	3.560.000,00	

İLİ :ELAZIĞ

İLÇESİ :ARICAK

YATIRIMCI :KÖYLERE HİZMET GÖTÜRME BİRLİĞİ BAŞKANLIĞI 2015 YATIRIMLARI

S.NO	YERİ	SEKTÖRÜ	YATIRIM ADI	BÜTÇE TÜRÜ	PROJE TUTARI	HARCAMA TUTARI
1	Kambertepe	İçme Suyu	Kambertepe İçme Suyu İnşaatı	İl Özel İdare	57.614,97	41.960,80
2	Küplüce	İçme Suyu	Küplüce İçme Suyu Sondaj	İl Özel İdare	45.485,79	38.805,48
3	Karakaş	İçme Suyu	Karakaş İçme Suyu Tesisi	KÖY-DES		
4	Köyler	İçme Suyu	Kambertepe-Ormanpınar-Çevrecik Köyü Drenaj	KÖY-DES		
5	Yoğunbilek	İçme Suyu	Yoğunbilek İçme Suyu Tesis İnş.	İl Özel İdare	40.670,66	38.161,20
6	Karakaş	Yol	Karakaş Kuytuca Mezrası 1. Kat Asfalt Temel Malzeme Ve mıcır	KÖY-DES	109.473,86	109.461,52
	Karakaş	Yol	1.Kat Asfalt	KÖY-DES	Protokol Gereği İl Özel İdaresine Ödenecek	
	Küplüce	Yol	Albayrak Stablize	KÖY-DES	Protokol Gereği İl Özel İdaresine Ödenecek	
7	Köyler	Yol	Bozçavuş Erbağı Beton Yol	KÖY-DES	76.404,38	43.233,31
8	Arıcak	Yol	Arıcak Üçocuk Grp 2. Kat Asfalt Temel Malzeme Ve mıcır	İl Özel İdare	10.792,00	90.721,94
9	Arıcak	Yol	Çevrecik 1. Kat Asfalt Mıcır Temini	İl Özel İdare	17.215,28	25.917,87
10	Arıcak	Yol	İş Makinesi Kiralama	İl Özel İdare	90.129,60	68.723,20
11	Yoğunbilek	Yol	Yoğunbilek Köyü Çevre Düzenlemesi	İl Özel İdaresi	222.863,00	145.961,87
12	Karakaş	Yol	Karakaş Köy İçi Yol Yapımı	İl Özel İdare/KHGB	47.232,00	41.517,42
13	Arıcak	Yol	Gümüşyaka Arıcı Yolu İçin İş Makinesi Kiralama	İl Özel İdare	42.127,00	39.931,20
14	Üçocuk	Eğitim Kurumları	Kutluluğun Okul Yapımı	İl Özel İdare/MEB	2.123.612,64	926.801,75
15	Arıcak	Eğitim Kurumları	Yoğubilek-Üçocuk Çatı Onarım	İl Özel İdare/MEB	50.083,00	16.520,00

İli :ELAZIĞ

İlçesi :ARICAK

YATIRIMCI :KÖYLERE HİZMET GÖTÜRME BİRLİĞİ BAŞKANLIĞI 2015 YATIRIMLARI

S.NO	YERİ	SEKTÖRÜ	YATIRIM ADI	BÜTÇE TÜRÜ	PROJE TUTARI	HARCAMA TUTARI
16	Köyler	Eğitim Kurumları	Muhtelif Okul Bakım Onarımı	İl Özel İdare/MEB	82.847,41	75.763,85
17	Arıcak	Eğitim Kurumları	Ormanpınar Okul Yapımı	İl Özel İdare/MEB	2.850.721,00	912.592,94
18	Arıcak	Eğitim Kurumları	İmam Hatip Lisesi Bakım Onarımı	İl Özel İdare/MEB	26.415,06	19.244,04
19	Arıcak	Eğitim Kurumları	Arıcak ÇPAL Jeneretör	İl Özel İdare/MEB	80.584,00	73.160,00
20	Ormanpınar	Eğitim Kurumları	Ormanpınar Zemin Etüdü	İl Özel İdare/MEB	8.000,00	7.080,00
21	Bozcavuş	Eğitim Kurumları	Bozcavuş Okul Zemin Etüdü	İl Özel İdare/MEB	7.666,00	6.490,00
22	Arıcak	Eğitim Kurumları	Hükümet Konağı Tadilat	KHGB	7.666,00	7.021,00
23	Arıcak	Eğitim Kurumları	Kapalı Spor Salonu Bakım Onarım	İl Özel İdare	444.878,00	234.683,24
24	Köylere	İş Makinesi Kiralama	Köylerde Kullanılmak Üzere Ekskavatör Kiralama	İl Özel İdare	60.086,40	
25	Köylere	İş Makinesi Kiralama	Köylerde Kullanılmak Üzere Lastikli Kepçe Kiralama	KHGB	34.253,12	32.258,25
26	Arıcak	Köylere	Köylerde ve Okullarda Kullanılmak Üzere İnşaat Malzemesi Alımı	KHGB	121.700,00	116.136,41
27	Arıcak	Dini Kurum	Erbağ Cami Derneği Nakdi Yardım	KHGB	4.000,00	4.000,00
28	Çavuşdere	Su Malzemesi	Çavuşdere Köyü Su Malzemesi Alımı	İl Özel İdare	20.000,00	
29	Arıcak	Güvenlik	Karakol Nizamıyesi Duvar ve Demir Kapı	KHGB	6.139,00	4.959,54
30	Kayahisar	Köy Konağı	Köy Konağı Yapılması	İl Özel İdare	30.000,00	
31	Arıcak	Sulama	Sulama Suyu Malzemesi	İl Özel İdare	22.734,00	19.788,60
32	Arıcak		Bütçesi Birlik tarafından karşılanan işler Olarak Kambertepe Köyü Köprü Korkuluk Yapımı- Seçim İçin Araç Kiralama- Büro Malzemesi Alımı- Arıcak ve Bükardı Okullarına Kamara-Hükümet Konağı Kompazizasyon Panosu Bakımı-			34.479,69
					TOPLAM	3.106.651,92

İLİ :ELAZIĞ

İLÇESİ :BASKİL

YATIRIMCI :KÖYLERE HİZMET GÖTÜRME BİRLİĞİ BAŞKANLIĞI 2015 YATIRIMLARI

S.NO	YERİ	SEKTÖRÜ	YATIRIM ADI	BÜTÇE TÜRÜ	PROJE TUTARI	HARCAMA TUTARI	GERÇEKLEŞME
1	Bilaluşağı Köyü Yolu	Sanat Yapıları	Box Menfez Yapımı	KÖYDES	295.458, 28	312.815, 03	100%
2	Hacıhüseyinler Grup Yolu	Sanat Yapıları	Box Menfez Yapımı	KÖYDES	91.949, 15	82.389, 55	100%
3	Hacımustafa Köyü Yolu	Sanat Yapıları	Box Menfez Yapımı	KÖYDES	253.192, 38	230.077, 74	100%
4	Çiğdemlik köyü	İçme suyu	Tesis Geliştirme	KÖYDES	273.452, 40	203.706, 94	100%
5	Doğancık Köyü	İçme suyu	Tesis Geliştirme	KÖYDES	86.540, 22	70.400, 22	100%
6	Pınarlı Köyü Gedebük Mz.	İçme suyu	İçme suyu Sondaj	KÖYDES	35.370, 84	20.390,40	100%
7	Gemici Köyü	İçme suyu	Tesis Geliştirme	KÖYDES	153.662, 25	111.926, 42	100%
8	Yalındam Köyü	Sulama	Yeni tesis	KÖYDES	288.338, 53	208.358, 50	100%
9	Karagedik Köyü Yolu	Yol	Asfalt Malz. Temini	İl Özel İdaresi	132.154, 00	105.114, 40	100%
10	Doğancık Köyü Yolu	Yol	2. Kat Asfalt Malz. Temini	İl Özel İdaresi	12.893, 48	11.210, 47	100%
11	Kutlugün Dayılar Mz.	İçme suyu	Tesis Geliştirme	İl Özel İdaresi	104.098, 47	69.502, 00	100%
12	Çavuşlu Köyü İlhanlar mz	İçme suyu	Sondaj Kuyusu açma İşi	İl Özel İdaresi	29.583, 98	17.320, 36	100%
13	Yeniocak Köyü Işıklı Mz.	İçme suyu	Sondaj Kuyusu açma İşi	İl Özel İdaresi	50.065, 20	19.588, 00	100%
14	Harabakayış Köyü	İçme suyu	Sondaj Kuyusu açma İşi	İl Özel İdaresi	45.513, 82	19.588,00	100%
15	Yaylanlı Mişmiş Mz.	İçme suyu	Yeni tesis	İl Özel İdaresi	57.022, 25	47.186,31	100%
16	Muh.Köy. Drenaj Yapılm.	İçme suyu	İçme suyu Drenaj İşi	İl Özel İdaresi	46.400,00	55.696,00	100%
17	Baskil İlkokulu	Okul Yapımı	Kat İlavesi Yapım İşi	M.E. Müd.	412.521,79	364.419,84	100%
18	Tatlıpayam Kiziruşağı mz.	İçme suyu	Sondaj Kuyusu açma İşi	İl Özel İdaresi	50.186,62	28.296,40	100%
19	Muhtelif Köyler	Yol	Stabilize İçin Araç Kiralam	İl Özel İdaresi	144.976,80		
20	Karaali Köy Çakıllı Mz.	Sanat Yapıları	Box Menfez Yapımı	KÖYDES	196.992,35	216.474,46	100%

İLİ :ELAZIĞ
İLÇESİ :BASKİL
YATIRIMCI :KÖYLERE HİZMET GÖTÜRME BİRLİĞİ BAŞKANLIĞI 2015 YATIRIMLARI

S.NO	YERİ	SEKTÖRÜ	YATIRIM ADI	BÜTÇE TÜRÜ	PROJE TUTARI	HARCAMA TUTARI	GERÇEKLEŞME
21	Pınarlı Köyü Gedebük Mz.	İçme suyu	Tesis Geliştirme	KÖYDES			
22	Koçyolu Köyü Ambarlı Mz.	İçme suyu	Tesis Geliştirme	KÖYDES			
23	Altınuşağı Köyü	İçme suyu	Sondaj Kuyusu açma İşi	KÖYDES	54.582,95	29.194,62	100%
24	Beşbölük Köy Düz Ve Gül	İçme suyu	Tesis Geliştirme	KÖYDES	103.945,46		
25	Resulkehya Köyü Hacıhalil	İçme suyu	Tesis Geliştirme	KÖYDES	91.382,32	63.109,47	100%
26	Harbakayış Köy.Oymaklı	İçme suyu	Yeni tesis	İl Özel İdaresi	161.062,51		
27	Harbakayış köy İstasyon	İçme suyu	Yeni tesis	İl Özel İdaresi	135.637,70	100.376,70	100%
28	Emirhan Köyü Sütlüce mz	İçme suyu	Yeni tesis	İl Özel İdaresi	133.212,13	102.598,64	100%
29	Aşşagıkuluşağı Memiş. Mz	İçme suyu	Yeni tesis	İl Özel İdaresi	92.685,30		

İLİ :ELAZIĞ
İLÇESİ :KARAKOÇAN

YATIRIMCI :KÖYLERE HİZMET GÖTÜRME BİRLİĞİ BAŞKANLIĞI 2015 YATIRIMLARI

TOPLAM 1.623.585,93 1.047.330,84

S.NO	Hizmetin Adı Yeri	Sektörü	Yatırım Adı	Bütçe Türü	Proje Tutarı	Harcama Tutarı (KDV Dahil)	Gerçekleşme
1.	Okçular Köyü Koçan Mezrası	Su ve Kanal Hizmetleri	İsale Hattı Yenileme	İL ÖZEL İDARE	60.000,00 TL	17.330,89 TL	Bitti
2.	Cumhuriyet Köyü	Su ve Kanal Hizmetleri					Bitti
3.	Tekardıç Köyü	Su ve Kanal Hizmetleri	Sondaj	İL ÖZEL İDARE	147.828,82 TL	83.603,00 TL	Bitti
4.	Çamardı Köyü	Su ve Kanal Hizmetleri					Bitti
5.	Kuludere Köyü	Su ve Kanal Hizmetleri	Sondaj	İL ÖZEL İDARE	37.550,00 TL	37.534,62 TL	Bitti
6.	Köryusu Köyü	Su ve Kanal Hizmetleri	Sondaj	İL ÖZEL İDARE	30.444,00 TL	30.444,00 TL	Bitti
7.	Yenikaya Köyü	Su ve Kanal Hizmetleri	İçme Suyu Tesis Yapımı	İL ÖZEL İDARE	121.127,96 TL	63.834,70 TL	Bitti
8.	Kızılınar Köyü	Su ve Kanal Hizmetleri	Tesis Geliştirme	İL ÖZEL İDARE	43.718,94 TL	43.896,00 TL	Bitti
9.	Karapınar Köyü	Su ve Kanal Hizmetleri	Tesis Geliştirme	İL ÖZEL İDARE	57.658,95 TL	49.229,78 TL	Bitti
10.	Çelebi Köyü	Su ve Kanal Hizmetleri	Tesis Geliştirme	İL ÖZEL İDARE	35.000,00 TL	0,00 TL	2016 Yılına Devir
11.	Bulgurcuk Köyü	Su ve Kanal Hizmetleri	Hayvan Sulama Göleti	DAP		135.012,70 TL	Bitti
12.	Kalecik Köyü	Su ve Kanal Hizmetleri	Hayvan Sulama Göleti	DAP		76.325,83 TL	Bitti
13.	Yeniköy Köyü	Su ve Kanal Hizmetleri	Hayvan Sulama Göleti	DAP	436.583,03 TL	111.041,11 TL	Bitti
14.	Sarıcan Beldesi	Su ve Kanal Hizmetleri	Hayvan Sulama Göleti	DAP		114.203,39 TL	Bitti
ELAZIĞ İL ÖZEL İDARESİ SU VE KANAL HİZMETLERİ SEKTÖRÜ					969.911,70 TL	762.456,02 TL	

İLİ :ELAZIĞ
İLÇESİ :KARAKOÇAN
YATIRIMCI :KÖYLERE HİZMET GÖTÜRME BİRLİĞİ BAŞKANLIĞI 2015 YATIRIMLARI

S.NO	Hizmetin Adı Yeri	Sektörü	Yatırım Adı	Bütçe Türü	Proje Tutarı	Harcama Tutarı (KDV Dahil)	Gerçekleşme
1.	Bazlama - Yeşilbelen Grup Yolu	Yol ve Ulaşım Hizmetleri	BSK	İL ÖZEL İDARE			Bitti
2.	Kulundere Kalkankaya Grup Yolu	Yol ve Ulaşım Hizmetleri	BSK	İL ÖZEL İDARE	1.000.000,00 TL	1.000.000,00 TL	Bitti
3.	Kızılca Köyü	Yol ve Ulaşım Hizmetleri	BSK	İL ÖZEL İDARE			Bitti
4.	Bulgurcuk Köyü	Yol ve Ulaşım Hizmetleri	2. Kat Asfalt Yapımı	İL ÖZEL İDARE			Bitti
5.	Yeniköy - Bahçecik Köyü	Yol ve Ulaşım Hizmetleri	2. Kat Asfalt Yapımı	İL ÖZEL İDARE	192.684,97 TL	154.896,24 TL	Bitti
6.	Yenice Köyü	Yol ve Ulaşım Hizmetleri	2. Kat Asfalt Yapımı	İL ÖZEL İDARE			Bitti
7.	Yenikaya Grup Yolu	Yol ve Ulaşım Hizmetleri	2. Kat Asfalt Yapımı	İL ÖZEL İDARE			Bitti
8.	Mirahmet - Sağın - Kırğıl - Alayağmur Grup Yolu	Yol ve Ulaşım Hizmetleri	Stabilize Yol Yapımı	İL ÖZEL İDARE	312.086,40 TL	351.876,00 TL	Bitti
9.	Can Köyü Yıldız Mahallesi	Yol ve Ulaşım Hizmetleri	Stabilize Yol Yapımı	İL ÖZEL İDARE			Bitti
10.	Bulgurcuk Köyü	Yol ve Ulaşım Hizmetleri	Sanat Yapıları (KÖPRÜ VE MENFEZ)	İL ÖZEL İDARE	145.324,46 TL	133.723,55 TL	Bitti
11.	Yücekonak Köyü	Yol ve Ulaşım Hizmetleri	1. Kat Asfalt Yapım	İL ÖZEL İDARE	203.216,25 TL	175.433,00 TL	Bitti
12.	Kocadayı - Çelebi - Gümüşakar - Keklik Grup Yolu	Yol ve Ulaşım Hizmetleri	1. Kat Asfalt Yapım	İL ÖZEL İDARE	942.571,28 TL	1.009.000,00 TL	Bitti
13.	Koçyiğitler Köyü ve Koçyiğitler Jandarma Karakolu Güvenlik Yolu 1. Kat Asfalt Yol Yapım İşİ	Yol ve Ulaşım Hizmetleri	1. Kat Asfalt Yapım	Milli Savunma Bakanlığı	1.835.953,58 TL	992.111,00 TL	Bitti
14.	Bulgurcuk Köyü	Yol ve Ulaşım Hizmetleri	Köy İçi Parke Yapımı	İL ÖZEL İDARE	20.000,00 TL	33.384,00 TL	Bitti
ELAZIĞ İL ÖZEL İDARESİ YOL VE ULAŞIM HİZMETLERİ SEKTÖRÜ					4.651.836,94 TL	3.850.423,79 TL	

İLİ :ELAZIĞ
İLÇESİ :KARAKOÇAN
YATIRIMCI :KÖYLERE HİZMET GÖTÜRME BİRLİĞİ BAŞKANLIĞI 2015 YATIRIMLARI

S.NO	Hizmetin Adı Yeri	Sektörü	Yatırım Adı	Bütçe Türü	Proje Tutarı	Harcama Tutarı (KDV Dahil)	Gerçekleşme
1.	Mahmutlu Köyü	Su ve Kanal Hizmetleri	Tesis Geliştirme	KÖYDES	120.000,00 TL	0,00 TL	2016 Yılına Devir
2.	Yoğunağaç Köyü	Su ve Kanal Hizmetleri	Sondaj	KÖYDES		0,00 TL	2016 Yılına Devir
3.	Akçicek Köyü	Su ve Kanal Hizmetleri	Sondaj	KÖYDES	34.135,36 TL	30.383,82 TL	Bitti
4.	Mahmutlu Köyü	Su ve Kanal Hizmetleri	Sondaj	KÖYDES	47.313,90 TL		Bitti
5.	Deveci Köyü	Su ve Kanal Hizmetleri	Sondaj	KÖYDES	44.012,93 TL	50.282,16 TL	Bitti
6.	Köryusuf Köyü	Su ve Kanal Hizmetleri	Drenaj	KÖYDES	15.000,00 TL	15.000,00 TL	Bitti
7.	Kuşçu Köyü	Su ve Kanal Hizmetleri	Drenaj	KÖYDES	15.000,00 TL	15.000,00 TL	Bitti
8.	Yoğunağaç Köyü Çukurça Köyü	Su ve Kanal Hizmetleri	Tesis Geliştirme	KÖYDES	59.291,34 TL	18.028,51 TL	Bitti
9.	Yücekonak Köyü	Su ve Kanal Hizmetleri	Depo Bakım Onarımı	KÖYDES	17.081,00 TL	14.918,82 TL	Bitti
KÖYDES SU VE KANAL HİZMETLERİ					351.834,53 TL	143.613,31 TL	

İL :ELAZIĞ
İLÇESİ :KARAKOÇAN
YATIRIMCI :KÖYLERE HİZMET GÖTÜRME BİRLİĞİ BAŞKANLIĞI 2015 YATIRIMLARI

S.NO	Hizmetin Adı Yeri	Sektörü	Yatırım Adı	Bütçe Türü	Proje Tutarı	Harcama Tutarı (KDV Dahil)	Gerçekleşme
1.	Çelebi Köyü	Yol ve Ulaşım Hizmetleri	Stabilize Yol Yapımı	KÖYDES	50.000,00 TL	50.000,00 TL	Bitti
2.	Saruhan Köyü Doğan Çukuru	Yol ve Ulaşım Hizmetleri	Stabilize Yol Yapımı	KÖYDES	110.000,00 TL	110.000,00 TL	Bitti
3.	Keklik Köyü	Yol ve Ulaşım Hizmetleri	Stabilize Yol Yapımı	KÖYDES	60.000,00 TL	60.000,00 TL	Bitti
4.	Çitak Köyü	Yol ve Ulaşım Hizmetleri	Köy İçi Parke Yapımı	KÖYDES	44.921,00 TL	76.474,15 TL	Bitti
5.	Kalecik Köyü	Yol ve Ulaşım Hizmetleri	1. Kat Asfalt Yapım	KÖYDES	61.198,32 TL	111.215,00 TL	Bitti
6.	Karapınar Köyü	Yol ve Ulaşım Hizmetleri	1. Kat Asfalt Yapım	KÖYDES	79.184,42 TL		Bitti
7.	Hamzalı Köyü	Yol ve Ulaşım Hizmetleri	2. Kat Asfalt Yapımı	KÖYDES	11.420,29 TL		Bitti
8.	Aşağı Ovacık - Yukarı Ovacık	Yol ve Ulaşım Hizmetleri	2. Kat Asfalt Yapımı	KÖYDES	11.425,40 TL	12.980,00 TL	Bitti
KÖYDES YOL VE ULAŞIM HİZMETLERİ					428.149,43 TL	420.669,15 TL	

İL :ELAZIĞ
İLÇESİ :KARAKOÇAN
YATIRIMCI :KÖYLERE HİZMET GÖTÜRME BİRLİĞİ BAŞKANLIĞI 2015 YATIRIMLARI

S.NO	Hizmetin Adı Yeri	Sektörü	Yatırım Adı	Bütçe Türü	Proje Tutarı	Harcama Tutarı (KDV Dahil)	Gerçekleşme
1.	Karakoçan TOBB İmam Hatip Lisesi ve Pansiyonu Çevre Düzenlemesi	Eğitim Hizmetleri	Çevre Düzenleme İşi	İL ÖZEL İDARE	352.752,00 TL	292.977,00 TL	Bitti
2.	Karakoçan TOBB İmam Hatip Lisesi ve Pansiyonu Çevre Düzenlemesi	Eğitim Hizmetleri	Enerji Nakil Hattı Yapımı	İL ÖZEL İDARE	47.200,00 TL	47.200,00 TL	Bitti
4.	Karakoçan İlçe Emniyet Müdürlüğü Hizmet Binası İstinat Duvarı Yapım İşi	Güvenlik Hizmetleri	İstinat Duvarı Yapımı	İL ÖZEL İDARE	65.000,00 TL	69.384,00 TL	Bitti
5.	Muhtelif Köylerde Okul Cami ve Tazievi Çevre Düzenlemesinde Kullanılmak Üzere 5.000 m2 Parke Alımı	Çevre ve Şehirçilik	Parke Alımı	BİRLİK	63.000,00 TL	62.481,00 TL	Bitti
6.	Alayağmur Köyü Cabbar Mezrası	Su ve Kanal Hizmetleri	İçme Suyu Tesis Yapımı	BİRLİK	35.000,00 TL	33.040,00 TL	Bitti
7.	Okul Bakım Onarımları	Eğitim Hizmetleri	Okul Bakım Onarımı	BİRLİK	31.000,00 TL	30.400,89 TL	Bitti
8.	Güllüce Köyü	Afet	Afet	AFET	275.000,00 TL	72.972,00 TL	Bitti
ELAZIĞ İL ÖZEL İDARESİ SU VE KANAL HİZMETLERİ SEKTÖRÜ					969.911,70 TL	762.456,02 TL	
ELAZIĞ İL ÖZEL İDARESİ YOL VE ULAŞIM HİZMETLERİ SEKTÖRÜ					4.651.836,94 TL	3.850.423,79 TL	
KÖYDES SU VE KANAL HİZMETLERİ					351.834,53 TL	143.613,31 TL	
KÖYDES YOL VE ULAŞIM HİZMETLERİ					428.149,43 TL	420.669,15 TL	
GENEL TOPLAM					7.270.684,60 TL	5.785.617,16 TL	

İLİ :ELAZIĞ

İLÇESİ :KEBAN

YATIRIMCI :KÖYLERE HİZMET GÖTÜRME BİRLİĞİ BAŞKANLIĞI 2015 YATIRIMLARI

DÖNEMİ	TAHSİS EDİLEN ÖDENEK	% 30 ORTAK ALIM GİDERİ	HARCANAN ÖDENEK	KALAN ÖDENEK
2015	434.240,00	---	290.511,89	143.728,11

S.NO	Hizmetin Adı Yeri	Sektörü	Yatırım Adı	Bütçe Türü	Proje Tutarı	Harcama Tutarı (KDV Dahil)	Gerçekleşme
1	Çalık -Süleyman	İçme Suyu	Tesis Geliştirme	Köydes	15.348,25	12.977,64	100%
2	Göldere Köyü	İçme Suyu	Sondaj	Köydes	Sondaj için uygun yer tespit edilmediğinden iptal edildi		
3	Çevrekaya Köyü Merkez						
4	Bahçeli Köyü	İçme Suyu	Sondaj	Köydes	133.472,80	66.386,80	100%
5	Altyaka-Gesan						
6	Köy ve Üniteler	İçme Suyu	Klorlama cihazı	Köydes	23.312,33	24.886,20	100%
7	Gökbelen depo onarımı Taşkesen Köyü Depo yapımı	İçme suyu	Tesis geliştirme	Köydes	67.042,96	66.422,20	100%
8	Denizli Köyü	İçme Suyu	Tesis Geliştirme	Köydes	12.484,85	10.911,46	100%
9	Altınkürek Merkez	Yol yapım	Köy İçi kilitli parke yapımı	Köydes	70.944,32	69.780,48	100%
10	Ulupınar – sağdıçlar Grup Köy Yolu	Yol Yapım	Onarım	Köydes	---	---	---
11	Çevrekaya-Hamurlu	Yol Yapım	Yol genişletme	Köydes	15.021,60	22.627,11	100%
12	Altınkürek Köyü Karşı ve Doğanlar Mahallesi arası	Yol Yapım	Yol genişletme	Köydes	15.021,60	16.520,00	100%
TOPLAM					352.648,71	290.511,89	

İli :ELAZIĞ

İlçesi :KOVANCILAR

YATIRIMCI :KÖYLERE HİZMET GÖTÜRME BİRLİĞİ BAŞKANLIĞI 2015 YATIRIMLARI

S.NO	YERİ	SEKTÖRÜ	YATIRIM ADI	BÜTÇE TÜRÜ	PROJE TUTARI	HARCAMA TUTARI (KDV DAHİL)	GERÇEKLEŞME
1	Sürekli Köyü	Su ve Kanal Hizmetleri	Yeni Tesis	KÖYDES	51.379,00 TL	40.589,00 TL	100%
2	Fahribey Mez. Köyü	Su ve Kanal Hizmetleri	Tesis Geliştirme	KÖYDES	88.604,00 TL	68.507,00 TL	100%
3	Güneşli Mezrası	Su ve Kanal Hizmetleri	Yeni Tesis	KÖYDES	44.902,00 TL	27.800,00 TL	100%
4	Kavak Köyü	Su ve Kanal Hizmetleri	Tesis Geliştirme	KÖYDES	112.848,00 TL	76.800,00 TL	100%
5	Köprüdere Köyü	Su ve Kanal Hizmetleri	Tesis Geliştirme	KÖYDES	70.696,00 TL	34.900,00 TL	100%
6	Durmuşlar Köyü	Su ve Kanal Hizmetleri	Yeni Tesis	KÖYDES	52.077,00 TL	47.550,00 TL	100%
7	İncedal Mezrası	Su ve Kanal Hizmetleri	Yeni Tesis	KÖYDES	32.048,00 TL	25.318,00 TL	100%
8	Topağaç Köyü	Su ve Kanal Hizmetleri	Tesis Geliştirme	KÖYDES	15.285,00 TL	12.075,00 TL	100%
9	Ekinözü Köyü	Su ve Kanal Hizmetleri	Tesis Geliştirme	KÖYDES	15.560,00 TL	12.292,00 TL	100%
10	Kamışlı Mezrası	Su ve Kanal Hizmetleri	Tesis Geliştirme	KÖYDES	7.500,00 TL	7.500,00 TL	100%
11	Yanıkara Mezrası	Su ve Kanal Hizmetleri	Tesis Geliştirme	KÖYDES	7.500,00 TL	7.500,00 TL	100%
12	PVC boru alımı			KÖYDES		25.000,00 TL	100%
13	Okçular Köyü	Su ve Kanal Hizmetleri	Tesis Geliştirme	Özel İdare	18.000,00 TL	18.000,00 TL	100%
14	Nişankaya Köyü	Su ve Kanal Hizmetleri	Tesis Geliştirme	Özel İdare	10.000,00 TL	12.500,00 TL	100%
15	Okul Onarımları	Eğitim Hizmetleri	İlköğretim Okulları	Özel İdare	100.500,00 TL	100.500,00 TL	100%
16	Yazıbaşı Köyü	Tarım Hizmetleri	Sulama Suyu Tesisi	Özel İdare	186.238,00 TL	117.000,00 TL	50%
17	Topağaç Köyü	Tarım Hizmetleri	Sulama Suyu Tesisi	Özel İdare	236.000,00 TL	220.000,00 TL	100%
18	Muratbağı Köyü	Tarım Hizmetleri	Sulama Suyu Trafo Onarımı	Özel İdare	33.653,00 TL	30.000,00 TL	100%
19	Kovancılar	Ağaçlandırma	Ağaçlandırma	Özel İdare	20.000,00 TL	20.000,00 TL	100%
TOPLAM					1.102.790,00 TL	903.831,00 TL	

İLİ :ELAZIĞ

İLÇESİ :MADEN

YATIRIMCI :KÖYLERE HİZMET GÖTÜRME BİRLİĞİ BAŞKANLIĞI 2015 YATIRIMLARI

S.NO	YERİ	SEKTÖRÜ	YATIRIM ADI	BÜTÇE TÜRÜ	PROJE TUTARI	HARCAMA TUTARI	GERÇEKLEŞME
1	Çakıroğlu köy yolu köprü menfez yapımı	ALT YAPI	KÖYDES	ALT YAPI	97.880,66 TL	97.880,66 TL	100%
2	Dutpınar köy yolu 1. kat asfalt	YOL	KÖYDES	YOL	195.628,70 TL	195.628,70 TL	100%
3	Muhtelif köy yolları al yapı büz alımı	YOL	KÖYDES	YOL	19.695,38 TL	20.000,00 TL	100%
4	Kavak köyü içme suyu yapımı	İÇME SUYU	KÖYDES	İÇME SUYU	126.732,00 TL	126.732,00 TL	100%
5	kaşlıca köyü bük mz sulama suyu yapımı	SULAMA	KÖYDES	SULAMA	92.049,81 TL	92.049,81 TL	100%
6	Dutpınar köyü merkez ve bakacak içme suyu yapımı	İÇME SUYU	KÖYDES	İÇME SUYU	73.490,40 TL	73.490,40 TL	100%
7	kayalar köyü sulama suyu yapımı	SULAMA	KÖYDES	SULAMA	130.535,86 TL	130.535,86 TL	100%
8	Gezin köyü içme suyu yapımı	İÇME SUYU	KÖYDES İl özel İdare	İÇME SUYU	184.257,00 TL	49.729,00 TL	100%
9	Plajköy 2. kat asfalt yapımı	YOL	İL ÖZEL İDARE	YOL	23.417,00 TL	23.417,00 TL	100%
10	Eğrikavak cello pınarı ve yeşilova köy yolu menfez yapımı	YOL	İller Bankası İl Özel İdare	YOL	140.535,00 TL	140.535,00 TL	100%
11	Sağrılı köyü menfez yol alt yapısı	ALT YAPI	İL ÖZEL İDARE	ALT YAPI	212.400,00 TL	212.400,00 TL	100%
12	sağrılı kılavuz kilit parke yapımı	GENEL	İL ÖZEL İDARE	GENEL	116.820,00 TL	116.820,00 TL	100%
13	Naldöken köyü Bahçe mz. İçme suyu	İÇME SUYU	İL ÖZEL İDARE	İÇME SUYU	97.019,60 TL	97.019,60 TL	100%
14	Bahçedere köyü içme suyu sondaj	İÇME SUYU	İL ÖZEL İDARE	İÇME SUYU	30.892,40 TL	30.892,40 TL	100%
15	Kızıltepe köyü içme suyu yapımı	İÇME SUYU	İL ÖZEL İDARE	İÇME SUYU	93.102,00 TL	93.102,00 TL	100%
16	Gezin köyü kışlacık mz. İçme suyu yapımı	İÇME SUYU	İL ÖZEL İDARE	İÇME SUYU	11.044,80 TL	11.044,80 TL	100%
17	Sağrılı köyü Kılavuz mz. İçme suyu yapımı	İÇME SUYU	İL ÖZEL İDARE	İÇME SUYU	51.802,00 TL	51.802,00 TL	100%
18	Çakıroğlu köy yolu menfez	ALT YAPI	İL ÖZEL İDARE	ALT YAPI	232.710,90 TL	232.710,90 TL	100%
19	Gezin köyü içme suyu asbestli boru değişimi	İÇME SUYU	İL ÖZEL İDARE	İÇME SUYU	184.729,00 TL	184.729,00 TL	100%
20	Gezin bakım evi prefabrik yapımı	GENEL	İL ÖZEL İDARE	GENEL	253.700,00 TL	253.700,00 TL	100%
21	iş makinası kiralama	YOL	İL ÖZEL İDARE	YOL	194.700,00 TL	194.700,00 TL	100%
22	Ekskavatör kiralama	GENEL	İL ÖZEL İDARE	GENEL	49.560,00 TL	49.560,00 TL	100%
	Hükümet konağı asansör yapımı	GENEL	İL ÖZEL İDARE	GENEL	96.760,00 TL	96.760,00 TL	100%
23	Yıldızhan köyü kanalizasyon yapımı	GENEL	İL ÖZEL İDARE	GENEL	67.036,21 TL	67.036,21 TL	100%
23	Beko ve Greyder Operatörüne Aşçı giderleri	İSTİHDAM	İL ÖZEL İDARE	İSTİHDAM	82.500,00 TL	82.500,00 TL	100%
24	Gezin Köyü Afet konutları çevre düzenleme işi	GENEL	İL ÖZEL İDARE AFET VE ACİL DURUM MDR.	GENEL	938.100,00 TL	938.100,00 TL	100%
				TOPLAM	3.797.098,72 TL	3.662.875,34 TL	

İli :ELAZIĞ
İlçesi :PALU
Yatırımcı :KÖYLERE HİZMET GÖTÜRME BİRLİĞİ

S.NO	YERİ	SEKTÖRÜ	YATIRIM ADI	BÜTÇE TÜRÜ	PROJE TUTARI	HARCAMA TUTARI	GERÇEKLEŞME
1	PALU	Kilitli Parke	Gömeçbağlar Kilitli Parke	Özel İdare	312.326,47	275.302,73	100%
2	PALU	Kilitli Parke	Üçdeğirmenler Kilitli Parke	Özel İdare	661.986,63	597.561,44	100%
3	PALU	Kilitli Parke	Güllüce Kilitli Pake	Özel İdare	389.323,30	389.323,30	100%
4	PALU	İçme Suyu	Beydoğan İçme Suyu	Özel İdare	27.984,16	20.680,31	100%
5	PALU	İş Makinası kiralama	Tarhana Yarımtepe İş Makinası Kiralama	Özel İdare	211.495,64	236.708,00	100%
6	PALU	Temel Malzeme	Kayaönü Yaylacık Temel Malzeme	Özel İdare	401.931,16	327.506,00	100%
7	PALU	Menfez	Köklüce Gökdere Menfez	Özel İdare	1.458.812,76	811.245,28	100%
8	PALU	İçme Suyu	Baltaşı İçme Suyu	Köydes- Özel İdare	271.579,63	250.322,84	100%
9	PALU	Temel Malzeme	Andılar Temel Malzeme	Özel İdare	564.170,56	428.947,70	100%
TOPLAM						2.171,236,00	

İLİ :ELAZIĞ
 İLÇESİ :SİVRİCE
 YATIRIMCI :KÖYLERE HİZMET GÖTÜRME BİRLİĞİ

SİVRİCE İLÇESİ KHGB 2015 YILI FAALİYET RAPORU

Sıra No	İli	İlçesi	Sektör	Köyün Adı	Yatırımın Adı	Bütçe Türü	Proje Tutarı	Harcama Tutarı	Gerçekleşme
1	Elazığ	Sivrice	İçmesuyu	Kayapınar Köyü	Kayapınar - Dere Mahallesi İçmesuyu Tesisi Yapım İşi	KÖYDES	73.508,40	105.573,40	Tamamlandı
2	Elazığ	Sivrice	İçmesuyu	Soğukpınar Köyü	Soğukpınar Köyü Mırtolar Mezrası İçmesuyu AG Elektrik Şebekesi ve Motopomp Tesisi Yapım İşi	KÖYDES	123.729,92	124.950,20	Tamamlandı
3	Elazığ	Sivrice	İçmesuyu	Yürekka Köyü	Yürekka Köyü İçmesuyu Ek Kaynak İlave İşi	KÖYDES	87.570,83	30.000,00	Tamamlandı
4	Elazığ	Sivrice	İçmesuyu	Bekçitepe Köyü	Bekçitepe Köyü içmesuyu tesisi yapım işi	İL ÖZEL İDARESİ	58.234,96	60.208,32	Tamamlandı
5	Elazığ	Sivrice	İçmesuyu	Kayapınar Köyü	Kayapınar Köyü İçmesuyu Tesis Geliştirme İşi	İL ÖZEL İDARESİ	171.900,83	192.356,54	Tamamlandı
6	Elazığ	Sivrice	İçmesuyu	Dedeyolu Köyü	Dedeyolu Köyü ve İstasyon Mezrası İçmesuyu Tesisi Yapım İşi	İL ÖZEL İDARESİ	60.293,26	49.354,40	Tamamlandı
7	Elazığ	Sivrice	İçmesuyu	Uslu Köyü	Uslu Köyü İçmesuyu Tesisi Yapım İşi	İL ÖZEL İDARESİ	61.907,64	-	İş Devam Ediyor
8	Elazığ	Sivrice	İçmesuyu	Haftasar Köyü	Haftasar-Karlık Mezrası Sondaj Kuyusu Açılması İşi	İL ÖZEL İDARESİ	48.911,78	-	İş Devam Ediyor
9	Elazığ	Sivrice	İçmesuyu	İlçe Bağlı Köyler	Sivrice İlçesine Bağlı Köylerin İçmesuyu Drenajlarında Çalıştırılmak Üzere 1 Adet Ekskavatör Kiralama İşi	İL ÖZEL İDARESİ	69.100,00	93.574,00	Tamamlandı
10	Elazığ	Sivrice	İçmesuyu	Sivrice Jandarma Karakol Komutanlığı, Kösebayır, Dedeyolu, Yedipınar ve Mollaali Köyleri	Sivrice Jandarma Karakol Komutanlığı, Kösebayır-Yazı, Dedeyolu, Yedipınar ve Mollaali Köyleri Sondaj Kuyusu Açılması İşi	İL ÖZEL İDARESİ	252.712,08	114.227,54	Tamamlandı
11	Elazığ	Sivrice	İçmesuyu	Gözeli, Çortunlu ve Haftasar Köyleri	Gözeli, Çortunlu ve Haftasar Köyleri Sulama Havuzu Yapım İşi	KÖYDES	60.000,00	56.055,75	Tamamlandı
12	Elazığ	Sivrice	İçmesuyu	Görgülü Köyü	Görgülü Köyü Sulama Tesisi Yapım İşi	KÖYDES	320.000,00	-	İş Devam Ediyor
TOPLAM							1.387.869,70	826.300,17	



YILLARA GÖRE KÖYDES ÖDENEKLERİNİN DAĞILIMI VE UYGULAMALARI

ELAZIĞ İL ÖZEL
İDARESİ

2015 YILLI FAALİYET
RAPORU

2015 YILI KÖYDES ÖDENEĞİNİN İLÇELERE GÖRE DAĞILIMI

İLÇESİ	KÖYDES ÖDENEĞİ
MERKEZ	1.925.698,00
AĞIN	144.151,00
ALACAKAYA	271.464,00
ARICAK	254.498,00
BASKİL	1.518.031,00
KARAKOCAN	1.000.921,00
KEBAN	434.240,00
KOVANCILAR	1.041.511,00
MADEN	780.742,00
PALU	525.267,00
SİVRİCE	836.481,00
TOPLAM	8.733.004,00

YILLARA GÖRE KÖYDES ÖDENEĞİ

YILI	KÖYDES ÖDENEĞİ
2005	2.618.700.00
2006	27.153.000.00
2007	24.620.000.00
2008	6.379.000.00
2009	6.379.000.00
2010	13.874.501.00
2011	13.326.344.00
2012	6.826.000,00
2013	11.325.000,00
2014	8.085.599,00
2015	8.733.004,00
TOPLAM	129.320.148,00

2005 - 2015 YILLARI KÖYDES ÖDENEĞİNİN İLÇELERE GÖRE DAĞILIMI

İLÇESİ	KÖYDES ÖDENEĞİ
MERKEZ	21.705.289,60
AĞIN	1.566.532,00
ALACAKAYA	2.552.058,80
ARICAK	2.966.676,60
BASKİL	15.301.832,20
KARAKOCAN	10.546.386,00
KEBAN	4.302.435,60
KOVANCILAR	10.119.252,60
MADEN	7.588.580,90
PALU	8.067.494,00
SİVRİCE	8.291.452,70
ORTAK ALIM	36.312.157,00
TOPLAM	129.320.148,00

2015 YILINDA KÖYDES PROGRAMINDAN YAPILAN YOL VE ULAŞIM HİZMETLERİ

S.NO	İLÇE ADI	1. KAT ASFALT (Km)	2. KAT ASFALT (Km)	ASFALT BAKIM ONARIM (Km)	STABİLİZE (Km)	KİLİTLİ PARKE M ²	KÖPRÜ Adet	MENFEZ Adet	YOL ONARIM (Km)	TAŞ DUVAR (M)	HARCAMA
1	AĞIN					1.000					24.151,00
2	ARICAK	1,7			0,5	2.000					189.498,00
3	BASKİL						1	2			625.524,46
4	KARAKOÇAN	2,5	6,2	12,0	12,0	4.000					754.921,00
5	KEBAN					2.000			5,0	1,0	120.000,00
6	KOVANCILAR					162.000			3,0	1,0	331.511,00
7	MADEN	2,0						3			313.324,08
8	PALU				58,0						385.267,00
9	SİVRİCE		7,0								336.481,00
TOPLAM		6,2	13,2	12,0	70,5	171.000	1	5	8,0	2,0	3.080.677,54

ELAZIĞ İLİ 2005 - 2015 YILLARI ARASI KÖYDES PROJESİ SEKTÖREL DAĞILIMI

YILI	KÖYYOLLARI							İÇMESULARI		TARIM	KANALİZASYON
	I.Kat Asf. (km)	II.Kat Asf. (km)	Stabilize (km)	Tesviye (km)	Onarım (km)	Menfez (ad)	Köprü (ad)	Yeni Tesis Ünitesi (ad)	Tesis Geliş. Ünitesi (ad)	Sulanan Alan (ha)	Ünite (ad)
2005	0	0	96,5	0	40,0	1	1	21	1	0	0
2006	328,5	305,7	741,4	93,6	127,5	7	3	333	128	350	17
2007	207,4	270,5	516,0	20,0	150,0	16	3	68	121	0	0
2008	20,3	7,0	184,7	21,3	53,3	10	1	16	86	0	0
2009	20,3	141,1	314,3	18,4	108,7	20	1	16	46	0	0
2010	79,6	0	196,1	0	0	26	1	16	76	1.345	0
2011	155,6	118,8	325,3	0	0	0	2	2	90	213	0
2012	0,0	1,0	126,9	3,0	109,8	2	1	4	25	0	0
2013	11,55	14,0	184,9	0,0	133,0	8	1	24	132	3	0
2014	2,8	12,0	33,0	0,0	0,0	21	0	4	81	26	1
2015	6,2	13,2	70,5	0,0	20,0	5	1	2	68	235	0
TOPLAM	832,25	883,3	2.789,6	156,3	742,3	116	15	506	854	2.172	18

ELAZIĞ İLİ 2005 - 2015 YILLARI ARASI KÖYDES PROJESİ SEKTÖREL DAĞILIMI

YILI	KÖYYOLU		İÇMESUYU		TARIM		KANALİZASYON		TOPLAM	
	Proje Ad.	Ödenek TL.	Proje Ad.	Ödenek TL.	Proje Ad.	Ödenek TL.	Proje Ad.	Ödenek TL.	Proje Ad.	Ödenek TL.
2005	19	1.303.000	22	1.315.700	0	0	0	0	41	2.618.700
2006	515	6.633.498	461	18.512.000	12	724.005	17	1.283.497	1.005	27.153.000
2007	352	17.025.000	189	7.595.000	0	0	0	0	541	24.620.000
2008	117	3.579.000	102	2.800.000	0	0	0	0	219	6.379.000
2009	256	3.994.000	62	2.385.000	0	0	0	0	318	6.379.000
2010	163	8.491.501	92	4.333.000	17	1.050.000	0	0	272	13.874.501
2011	189	8.850.656	112	4.025.688	5	450.000	0	0	306	13.326.344
2012	61	3.698.000	44	3.128.000	0	0	0	0	105	6.826.000
2013	126	6.340.600	165	4.884.400	4	100.000	0	0	295	11.325.000
2014	22	4.162.819	85	3.747.780	2	60.000	1	115.000	110	8.085.599
2015	31	3.466.498	70	4.445.899	8	820.617	0	0	109	8.733.004
TOPLAM	1.851	67.544.572	1.404	57.172.456	48	3.204.622	18	1.398.497	3.321	129.320.147

2015 YILI SU VE KANAL HİZMETLERİ
KÖYDES ÖDENEĞİ

İLÇESİ	ÖDENEĞİ
Merkez	1.925.698,00
Ağın	120.000,00
Alacakaya	0,00
Arıcak	65.000,00
Baskil	808.031,00
Karakoçan	246.000,00
Keban	284.240,00
Kovancılar	710.000,00
Maden	467.537,00
Palu	140.000,00
Sivrice	500.000,00
TOPLAM	5.266.506,00

2015 YILI KÖYDES SU VE KANAL HİZMETLERİ ÖDENEĞİ

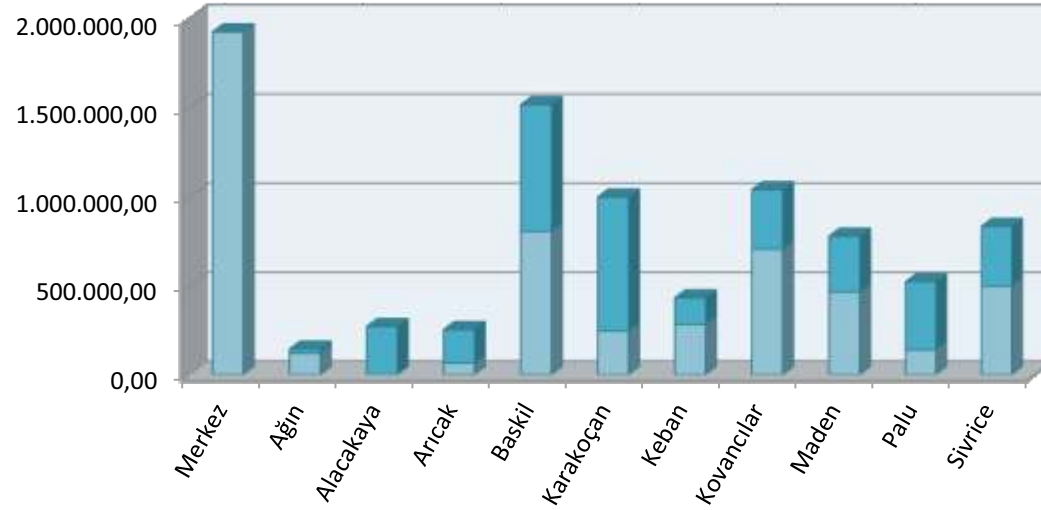

2015 YILI YOL VE ULAŞIM HİZMETLERİ
KÖYDES ÖDENEĞİ

İLÇESİ	ÖDENEĞİ
Merkez	0,00
Ağın	24.151,00
Alacakaya	271.464,00
Arıcak	189.498,00
Baskil	710.000,00
Karakoçan	754.921,00
Keban	150.000,00
Kovancılar	331.511,00
Maden	313.205,00
Palu	385.267,00
Sivrice	336.481,00
TOPLAM	3.466.498,00

2015 YILI KÖYDES YOL VE ULAŞIM HİZMETLERİ ÖDENEĞİ

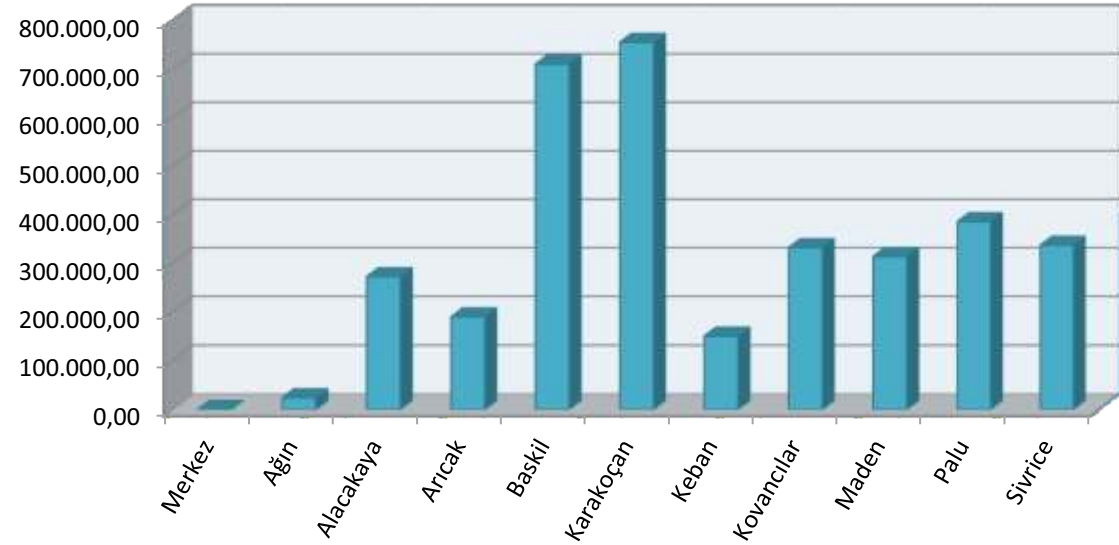

2015 YILI KÖYDES TOPLAM ÖDENEĞİ

İLÇESİ	ÖDENEĞİ
Merkez	1.925.698,00
Ağın	144.151,00
Alacakaya	271.464,00
Arıcak	254.498,00
Baskil	1.518.031,00
Karakoçan	1.000.921,00
Keban	434.240,00
Kovancılar	1.041.511,00
Maden	780.742,00
Palu	525.267,00
Sivrice	836.481,00
TOPLAM	8.733.004,00

2015 YILI KÖYDES TOPLAM ÖDENEĞİ

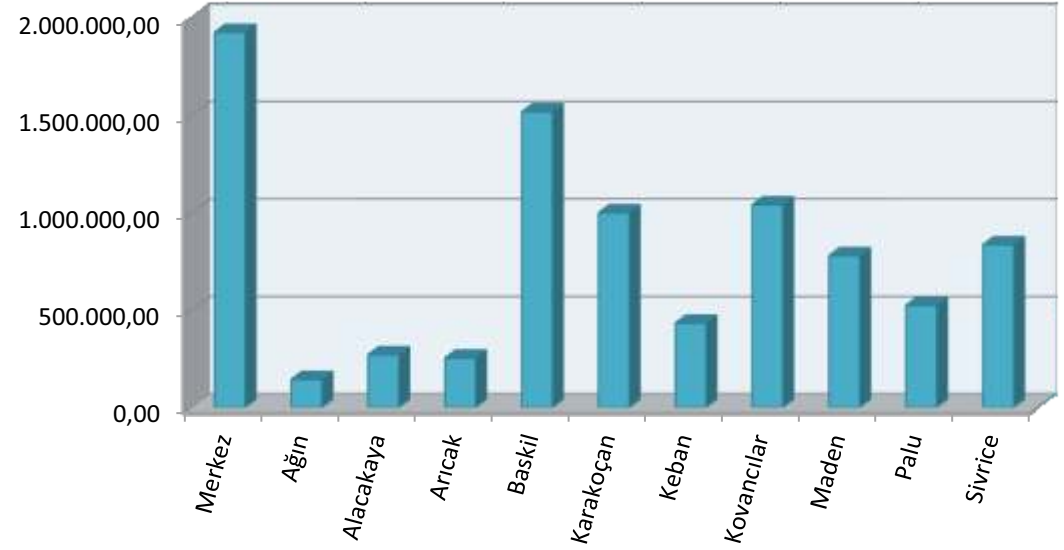



2015 YILINDA TAKİP ETMİŞ
OLDUĞUMUZ BÜYÜK PROJELERİMİZ

ELAZIĞ İL ÖZEL
İDARESİ

2015 YILI FAALİYET
RAPORU

II. İŞGEM PROJESİ

Bu proje Avrupa Birliği projesi olup, Bütçesi 10.000.000 – Euro (32.750.000-TL)'dir. Bu projenin bütçesi 32.750.000-TL 'nin tamamı hibedir.

Projenin 4 Bileşeni olup;

(Müşavirlik, Teknik Yardım, Malzeme Alımı, İnşaat Yapım İhalesi) 4 Bileşen tamamlanmış olup, İnşaat yapım ihalesi Aralık 2015 ayı itibarı ile (Sanayi ve Ticaret Bakanlığı – Avrupa Delagasyonu) İhale yapılmış olup; 2016 Yılı Mayıs ayı itibarı ile işe başlatılacaktır. (İdaremiz tarafından verilen taahhüt üzerine inşaat yapım işine başlanmadan önce mevcut saha üzerindeki alt yapı çalışmalarımıza idaremiz tarafından başlanıp bitirilecektir.)

Projemiz;

Elazığ – Malatya karayolu yakınlarında Hankendi köyü sınırları içerisinde 120 dönüm arsa üzerinde planlanmıştır.

Projemizde;

12 Adet	150 m ² İşlik
13 Adet	300 m ² “
10 Adet	450 m ² “
1 Adet	600 m ² Soğuk Hava Deposu
1 Adet	1.300 m ² Yönetim Binası
1 Adet	100 m ² İşlem Ürünleri Teşhir Alanı

Açık Peyzaj Alanları, Spor Alanları ve Park Alanları gibi yapılar yapılacaktır.

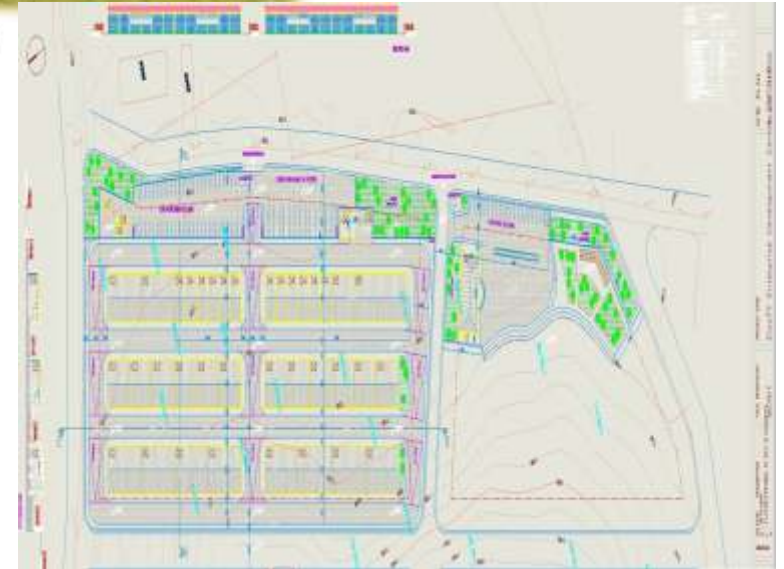

İL ÖZEL İDARESİ VE İL GENEL MECLİSİ YENİ HİZMET BİNASI

Binamız 2012 yılında Açık İhale ile; Arsa karşılığı yapım işi olarak ihalesi yapılmış olup;

İhale Bedeli : 19.597.000-TL' dir.

Binamız 21.000 m² kapalı alana sahip, 200 Araçlık 2 Katlı Yeraltı Otoparkı ve 150 Araçlık Açık Otoparkı olan, Çalışma Odalarını, Toplantı Odalarını, İl Genel Meclisi Toplantı Salonunu ve Sosyal Tesislerini içinde barındıran bir yapıdır. Binamız Ekim ayı sonu itibari ile bitirilmiş, İç Döşeme, Mefruşat, Dijital Arşiv ve Sistem Kurulum İşlemleri tamamlanarak 25 Kasım 2015 tarihi itibari ile yeni binada hizmet vermeye başlanılmıştır.



ELAZIĞ MERKEZ HÜKÜMET KONAĞI

Sözleşme Bedeli : 25.060.000,00- TL
İnşaatın İlk Bitim Tarihi : 24 Haziran 2016

İşin Durumu: İşin ihalesi yapıp işe başlanılmış, 13 Mayıs 2017 Tarihi itibari ile bitirilerek hizmete açılması planlanmaktadır.



ARICAK HÜKÜMET KONAĞI

Sözleşme Bedeli : 4.551.000,00- TL

İnşaatın Bitim Tarihi : 11 Eylül 2015

İşin Durumu: İş bitirilmiş olup, binaya taşınılmış ve şu an itibari ile kullanılmaktadır. (Resmi açılış yapılmamıştır.)



SİVRİCE HÜKÜMET KONAĞI

Şu an itibari ile Hükümet Konağı projesi yapılmış olup, işin yaklaşık maliyeti hazırlanmıştır.

İhale Tarihi : 25 Mart 2016

İhalesi yapıldıktan sonra, işin bitirilmesi süreci 200 Gün olarak düşünülmektedir.

BASKİL HÜKÜMET KONAĞI

Şu an itibari ile Hükümet Konağı projesi yapılmış olup, işin yaklaşık maliyeti hazırlanmaktadır. (Tahmini Yaklaşık Maliyeti: 5.500.000,00 – 6.000.000,00- TL) Yaklaşık Maliyet hazırlandıktan sonra işin ihalesi yapılacaktır. 2016 yılı içerisinde ihalesi yapıldıktan sonra, işin bitirilmesi süreci 200 Gün olarak düşünülmektedir.

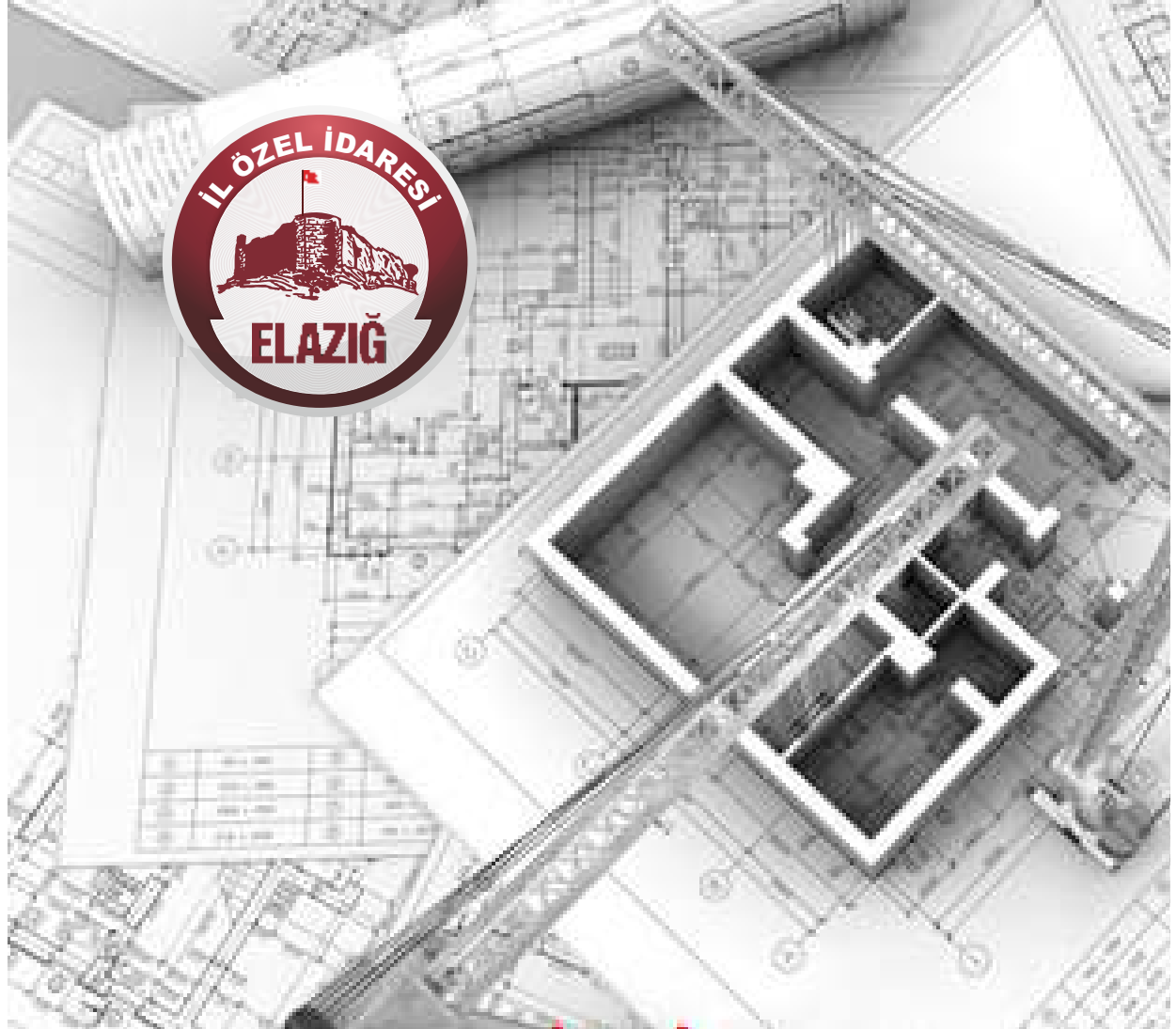

SİVRİCE ARITMA TESİSİNE GÜNEŞ ENERJİ SİSTEMİ KURULMASI

2014 yılında İl Özel İdaremiz tarafından bitirilmiş olan “ Sivrice Arıtma Tesisi’ nin “ işletilmesindeki yüksek maliyetli elektrik gider maliyetlerinin karşılanması için bu Arıtma Tesisine;

Güneş Enerjisi Sistemi (G.E.S.) bitirilmiş olup,

Şu an itibari ile TEDAŞ’ ın kabul işlemi beklenmektedir.

Toplam Maliyeti : 2.096.363,00 TL’ dir.

Bu Güneş Enerjisi Sisteminin Kurulu gücü 04 MGWATT olacaktır.

Bu sistemle enerji elde edilip, Sivrice Kanalizasyon hatlarındaki terfiler ve Arıtma Tesisinin çalıştırılmasındaki yüksek enerji giderleri karşılanacaktır.

Sistem 2016 yılı Mart ayı itibarıyla enerji üretimine başlamıştır.





SIVRICE İLÇESİ VE HAZAR GÖLÜ ÇEVRESİ HALİ HAZIR VE İMAR PLANI HAZIRLANMASI

Çevre ve Şehircilik Bakanlığında hava fotoğrafları (Orto foto) temin edilmiş olup, ihale ile ilgili işlemler hazırlanmış, 488.000 - TL Yaklaşık Maliyetli Sivrice İlçesi ve Hazar Gölü Çevresi Hali Hazır Haritalarının Hazırlanması Projesi işinin 30.11.2015 tarihi itibari ile ihalesi yapılmıştır.

Şu an itibari ile Sivrice ve Gezin Bölgesi kısımları bitirilmiş, diğer kesimlerde ise çalışmalar devam etmektedir. Mayıs 2016 sonu itibari ile işin bitirilmesi hedeflenmektedir.



MERKEZ İLÇEMİZİN 129 KÖYÜNDE ÇÖP TOPLAMA PROJESİ

Merkez ilçemizin 129 köyünde çöpler toplanarak, Elazığ Belediyesinin Sarıçubuk köyündeki çöp transfer deposuna nakli yapılacaktır.

Bunun için Çevre ve Şehircilik Bakanlığında Hibe edilen 4 adet Çöp Toplama Kamyonu ile satın alınan 1.646 adet çöp konteynerlerimizle hizmet verilecektir.

Bu proje ile ilgili olarak Merkez ilçe köy muhtarlarımızla toplantılar yapılmış ve projenin uygulanması anlatılmıştır.

Şu an itibari ile köyerimize ihtiyaçlarına göre belli sayılarda çöp konteynerleri dağıtılmış olup, kendi araç ve elemanlarımızla Aralık 2015 tarihi itibari ile köyerimizden çöp toplanması işine başlanılmıştır.



2015 YILINDA TAKİP ETMİŞ OLDUĞUMUZ BÜYÜK PROJELER

COĞRAFI BİLGİ SİSTEMİ KURULMASI

Elazığ İl Özel İdaresi çalışmalarında hizmet verimliliğinin ve hizmet kalitesinin yükseltilmesi, Yöneticilere güncel verilere dayalı karar destek sistemleri ile daha hızlı ve doğru kararlar verme imkânının sağlayacak veri ve saha hizmetleri ile mevcut sistem üzerinde kurumsal bir Coğrafi Bilgi Sistemi tasarımı ve kurulumunu gerçekleştirmek, Ayrıca KÖYDES, DYBS, MAKS ve İl Özel İdaresi hizmetleri kapsamında üretilen ve üretilecek bilgilerin bu sistemle entegre çalışması ve uygulamalar ile hizmete sunulmasıdır.

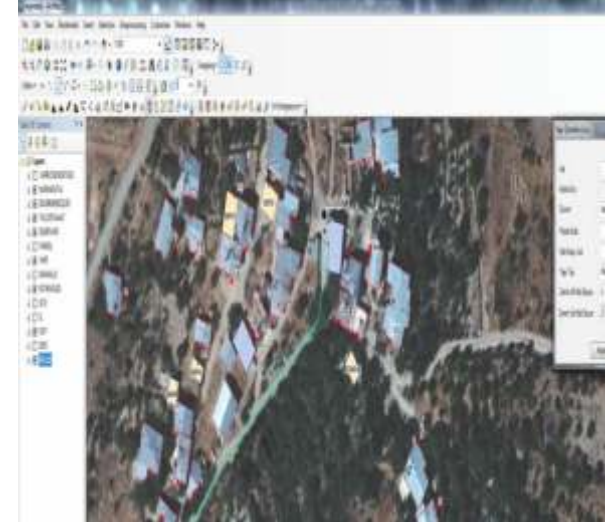

KÖYLERİMİZDE MOBESE SİSTEMİ KURULMASI İŞİ

Köylerimizde güvenliğin sağlanması adına, Merkez Harput Mahallesi, Arıcak ve Karakoçan ilçelerine Mobese (Güvenlik Kamerası) kurulması işi. Kültür Varlıkları Kurulundan çıkacak karar doğrultusunda işe başlanacaktır.

Yapılacak olan bu sistemde;

- 15 Adet Hareketli Kamera
- 58 Adet Sabit Kamera
- 1 Adet Plaka Okuma Kamerası yer almaktadır.



HARPUT OKUMA EVİ

Sözleşme Bedeli : 370.000,00 - TL

Bitiş Tarihi : Haziran 2014

Harput mimarisi ve tarihi dokusu ile 2014 yılı sonunda tamamlanan ve Yapım Maliyeti: 370.000,00 – TL olan binanın iç mimari modellemelerine esas olarak perdeleri, sedir oturma grupları, kitaplıklar, muhtelif mobilya, aksesuar ve tabloları, ek aydınlatma – inşaat işleri ve bahçe peyzajı imalatları tamamlanmıştır.

Bahse konu işlere toplamda 75.000,00- TL ödeme yapılmıştır.

Harput Okuma Evine kitaplar ihale yolu ve bağış yolu sistemi ile temin edilecektir.

Bu süreç Mübarek 3 ayların başlangıcı itibaren sonuçlanması ve hizmete açılması planlanmaktadır.



2015 YILINDA TAKİP ETMİŞ OLDUĞUMUZ BÜYÜK PROJELER

2 ADET HARPUT EVİ

Proje kapsamında 2 evin proje işleri tamamlanmak üzere olup, 2016 Nisan ayı içerisinde yapım ihalesine çıkılacaktır.

İşin Yaklaşık Maliyeti: 1.500.000,00-TL olarak tahmin edilmektedir.



AMATÖR SPOR KULÜPLERİNE MALZEME YARDIMI

İl Özel İdaremiz bütçesinden satın alınan spor malzemeleri ilimizde faaliyet gösteren 65 adet Amatör Spor Kulüplerine sezon öncesinde dağıtılarak ilimiz sporuna önemli katkıda bulunulmuştur.

Yine 2015 Yılı içerisinde İl Özel İdaremiz bütçesinden satın alınan spor malzemeleri ilimizde faaliyet gösteren 60 adet Amatör Spor Kulüplerine (Genç Takımlara) sezon öncesinde dağıtılarak Toplamda 400.000,00 –TL' lik Harcama yapılmıştır.



HARPUT KALE KAZI ÇALIŞMALARI

Harput Kale Kazı Çalışmaları 2014 Yılı İtibari İle Başlatılmış Olup, Bu Çalışmalar 2015 Yılı İçerisinde De Devam Etmiş Olup, 2016 Yılında Da Çalışmalar Devam Ettirilecektir. Bu Çalışmalara Yapılan Harcamalar İl Özel İdare Bütçesinden Yapılmaktadır.



ARICAK İLÇESİ KAPALI SPOR SALONU TADİLATI

Arıcak İlçesinde Mevcutta Bulunan Kapalı Spor Salonunun Tadilatı İçin İl Özel İdare Bütçemizden 400.000,00-TL Ödenek Aktarımı Yapılarak Kapalı Spor Salonunun Tadilatı Yapılmıştır.



2015 YILINDA TAKİP ETMİŞ OLDUĞUMUZ BÜYÜK PROJELER

KEBAN İLÇESİ KAPALI SPOR SALONU TADİLATI

Keban İlçesinde Mevcutta Bulunan Kapalı Spor Salonunun Tadilatı İçin İl Özel İdare Bütçemizden 400.000,00-TL Ödenek Aktarımı Yapılarak Kapalı Spor Salonunun Tadilatının Yapılması İçin İhale İşlemleri Devam Etmektedir.



AĞIN İLÇESİ BADEM ADASI

Ağın İlçemizin Ekonomisinin Gelişimine Katkı Sağlamak Ve İlçemizdeki Tarımı Geliştirmek İçin İl Özel İdare Bütçemizden 300.000,00-TL Ödenek Aktarımı Yapılmış, Badem Adası Adı Altında Bir Projeye İmza Atarak Elazığ İlinde Bir İlki Gerçekleştirmiş Bulunmaktayız.



SIVRICE HAZAR GÖLÜ ÇEVRESİ MESİRE ALANI DÜZENLEMESİ

İlimizin Turistik Açından Vazgeçilmez Değerlerinden Olan Sivrice İlçesi Hazar Gölü Çevresi Mesire Alanının Düzenlenmesi İçin İl Özel İdare Bütçemizden 500.000,00-TL Ödenek Aktarımı Yapılmış ve 2015 Yılı İçerisinde Mesire Yeri Düzenlemesi İşi Tamamlanarak Vatandaşlarımızın Hizmetine Sunulmuştur.





Changes in the activity

MM	Jan	Feb	March	Apr	May	June	July	Aug	Sept	Oct	Nov	Dec
10												
9												
8												
7												
6												
5												
4												
3												
2												
1												

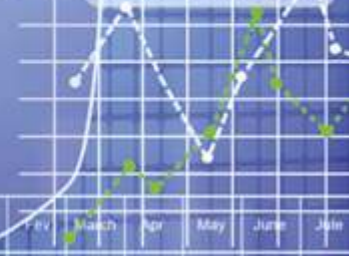

3 - PERFORMANS SONUÇLARI TABLOSU

FAALİYETLERDEN SORUMLU HARCAMA BİRİMLERİNE İLİŞKİN GERÇEKLEŞME YÜZDELERİ

FAALİYETLERE İLİŞKİN BİLGİ VE DEĞERLENDİRMELER

B - PERFORMANS BİLGİLERİ

İdare Adı	ELAZIĞ İL ÖZEL İDARESİ			
	PERFORMANS HEDEFİ	FAALİYETLER	SORUMLU BİRİMLER	GERÇEKLEŞME ORANLARI
Personellerimize temel, hazırlayıcı ve uygulama eğitimleri verilerek daha Kurumsal Kapasitenin Geliştirilmesi verimli bir çalışma sağlamak.			İnsan Kaynakları ve Eğitim Müdürlüğü	50%
İldeki mahalli hizmetlerin etkili ve verimli biçimde planlanması, uygulanması ve sunulmasında kurumlar arası işbirliği, katılımcılık, saydamlık ve hesap verebilirlik olmayı sağlamak.		Mahalli İdareler ile koordinasyonun sağlanması	İnsan Kaynakları ve Eğitim Müdürlüğü	100%
(CBS) Coğrafi Bilgi Sistemi ile proje tamamlandığında köy ve bağlularındaki her türlü planlama, uygulama, izleme ve kontrol işlemleri ile il envanter verilerinin Coğrafi Bilgi Sistemi teknolojisiyle konumsal verilere dayanarak yapılabilmesi sağlanacaktır.		CBS Bilgi Sisteminin Oluşturulması	Plan Proje Yatırım ve İnşaat Müdürlüğü	60%
Kırsal alanda konforlu ve daha rahat bir ulaşım sağlanacaktır.		Kırsal Alt yapının Geliştirilmesi	Yol ve Ulaşım Hizmetleri Müdürlüğü	93%
Kırsal alanda daha iyi ve daha güvenilir bir ulaşım sağlamak.		Kırsal Alt yapının Geliştirilmesi	Yol ve Ulaşım Hizmetleri Müdürlüğü	113%
Kırsal alanlarda bakım ve onarım yapılarak,köy yollarının iyileştirilmesini sağlamak.		Kırsal Alt yapının Geliştirilmesi	Yol ve Ulaşım Hizmetleri Müdürlüğü	161%
Köy yollarında belirli oranda iyileştirme yapılarak ulaşım kolaylaştırılacaktır.		Kırsal Alt yapının Geliştirilmesi	Yol ve Ulaşım Hizmetleri Müdürlüğü	190%
Kırsal alanda altyapı standartları iyileştirilerek ulaşım kolaylaştırılacaktır.		Kırsal Alt yapının Geliştirilmesi	Yol ve Ulaşım Hizmetleri Müdürlüğü	260%
Kırsal alanda daha kolay ve güvenilir bir ulaşımın sağlanması.		Kırsal Alt yapının Geliştirilmesi	Yol ve Ulaşım Hizmetleri Müdürlüğü	56%
Kırsal alandaki köylerimizin yaşamlarını kolaylaştırıcı,temiz ve rahat ulaşımını sağlamak.		Kırsal Alt yapının Geliştirilmesi	Yol ve Ulaşım Hizmetleri Müdürlüğü	229%
Daha sağlıklı içme sularının kullanımını sağlamak.		Şebekeli ve sağlıklı içme suyu tesislerinin tamamlanması	Su ve Kanal Hizmetleri Müdürlüğü	92%

İdare Adı		ELAZIĞ İL ÖZEL İDARESİ		
PERFORMANS HEDEFİ	FAALİYETLER	SORUMLU BİRİMLER	GERÇEKLEŞME ORANLARI	
Kırsal alanların daha yaşanabilir ve sağlıklı bir yapıya ulaştırmak.	Kaynak araştırma ve tesis geliştirme	Su ve Kanal Hizmetleri Müdürlüğü	411%	
Kırsal alanların fiziki ve sosyal alt yapılarını sağlayarak daha yaşanabilir yerleşim yerleri yapmak.	Kanalizasyon tesisi yapımı / Doğal arıtma tesisi yapımı	Su ve Kanal Hizmetleri Müdürlüğü	380%	
Tarımsal verimliliğin ve ürün çeşitliliğini arttırmak amacıyla arazi toplulaştırmasına muvafakat veren köylerin tesislerinin öncelik verilerek sulama suyu bulunan bölgelerde sulanabilir arazilerin sulamaya açılması sağlanacaktır.	Tarımsal Sulamanın Geliştirilmesi / Hayvan Göletleri yapımı	Su ve Kanal Hizmetleri Müdürlüğü	100%	
İlimizin sahip olduğu doğal tarihi ve kültürel zenginliği korumak, geliştirmek, etkin ve sürdürülebilir kullanımını sağlamak ve ilin sahip olduğu potansiyelleri ekonomik açıdan maksimum fayda sağlayacak şekilde geliştirmek ekonomik karar ve ekolojik kararların bir arada düşünülmesine imkan veren genel arazi kullanım kararları ile bunlara ilişkin strateji ve politika oluşturmak.	Çevre Düzeni Planı Oluşturulması	İmar ve Kentsel İyileştirme Müdürlüğü	0%	
Köylerde fen ve sağlık kurallarına uygun düzenli yapılaşmayı sağlamak ve bununla birlikte geleceğe yönelik konut, 1 Köyün İmar Planının Oluşturulması / sosyal tesis ve kamusal binalar için 125 köy ve mezranın köy yerleşik alan gerekli arazilerin üretilmesini ve sınır tespitinin yapılması planlanmasını sağlayarak vatandaşların ihtiyaçlarını karşılamak.		İmar ve Kentsel İyileştirme Müdürlüğü	İmar Planı %0 Sınır Tespiti %167	
Kırsal alanda çöplerin ayrıştırılmasını ve bertaraf edilmesini sağlanarak daha temiz bir yaşam alanı oluşturmak.	10 adet köyde Katı Atık Depolama alanı yapılması	Su ve Kanal Hizmetleri Müdürlüğü	100%	

FAALİYETLERE İLİŞKİN BİLGİ VE DEĞERLENDİRMELER

B - PERFORMANS BİLGİLERİ

4 - PERFORMANS BİLGİ SİSTEMİNİN DEĞERLENDİRMESİ

İdare Adı	ELAZIĞ İL ÖZEL İDARESİ			
	PERFORMANS HEDEFİ	FAALİYETLER	SORUMLU BİRİMLER	GERÇEKLEŞME ORANLARI
Afet Risk Haritası düzenlenerek tabii afetlerin yol açacağı can ve mal kayıplarını en aza indirmek.	Afet Risk Haritasının oluşturulması		İl Afet ve Acil Durum Müdürlüğü	20%
Tabii afetlerin yol açacağı zararlar göz önüne alınarak daha kolay ulaşımın sağlanması hedeflenmektedir.	Afet Servis Yolu Yapımı		İl Afet ve Acil Durum Müdürlüğü	0%
Arama Kurtarma Ekiplerinin ihtiyacı olan ekipmanların hazırda bulunmasını sağlamak	Arama ve kurtarma malzemeleri alımı / Mobil Koordinasyon Merkezinin Kurulması / Alternatif haberleşme cihazları alımı		İl Afet ve Acil Durum Müdürlüğü	10%
İlimiz genelinde temel eğitim faaliyeti veren okullarımızda 44 derslik yapılacak olup ve donanım ihtiyaçları karşılanarak daha kaliteli bir eğitim verilmesi sağlanacaktır.	44 adet derslik yapımı / Okullarda ki donanım ihtiyacının giderilmesi		İl Millî Eğitim Müdürlüğü	Derslik yapımı %34,4 Donanım ihtiyacı %100
Tarihi değerler gün ışığına çıkartılacak müzelerde veya buldukları mekânda sergilenmesi sağlanacaktır.	Harput kalesinde arkeolojik kazıların sürdürülmesi / Harput kalesinin çevre düzenlenmesinin yapımı		İl Kültür ve Turizm Müdürlüğü	68%
İlimizin kültür ve turizm açısından değerlerinin ulusal düzeyde tanıtımı sağlanacaktır.	İlimizin Tarihi ve Turistik Yerlerin Tanıtılması		İl Kültür ve Turizm Müdürlüğü	82%
Çevre düzenlenmesi yapılarak Sivrice Hazar Gölü ilimiz turizme büyük katkı sağlayacaktır.	Sivrice-Hazar gölü kıyı şeridi çevre düzenlenmesi		İl Kültür ve Turizm Müdürlüğü	0%
Restorasyon çalışmaları ile ilimiz turizminin daha çok geliştirilmesi sağlanacaktır.	Palu Kalesinde ki restorasyon çalışmaları		İl Kültür ve Turizm Müdürlüğü	100%
	Yoksul Ailelerin barınma ihtiyaçlarının Giderilmesi		Aile ve Sosyal Politikalar İl Müdürlüğü- Sosyal Yardımlaşma ve Dayanışma Vakfı	0%
	Sosyal Analiz Haritası ile yoksul ailelerin kayıt altına alınması ve ihtiyaçlarının giderilmesi		Aile ve Sosyal Politikalar İl Müdürlüğü- Sosyal Yardımlaşma ve Dayanışma Vakfı	80%
Gelir arttırıcı faaliyetlerini desteklemek amacıyla ilgili kuruluşlarla işbirliği yapılarak, projeler üretilecek ve gerçekleştirilmesi istenen projelerin tanıtım yapılması sağlanacaktır.	Kırsal alanlardaki projelere Mikro Kredi verilmesi		İl Özel İdare	0%
Sağlık hizmetlerinde yaşanan zaman sıkıntısını en aza indirilmesi sağlanacaktır.	Ambulans alımı yapılması		İl Sağlık Müdürlüğü	0%



Elazığ'ı Geleceğe Taşıyoruz...







IV. KURUMSAL KABİLİYET VE KAPASİTENİN DEĞERLENDİRİLMESİ

a. Üstünlükler

- Üst yöneticinin Vali olması,
- İl Valisinin başkanlığında, tüm kamu kurum ve kuruluşlarını kapsayan yatırım izleme, değerlendirme işbirliği ve koordinasyon toplantılarının yapılması,
- Paydaşlarımızla şehrimizde uzlaşma kültürünün olması,
- İdari ve mali özerkliğinin olması,
- Katılımcı bir yapıya sahip olması,
- Bütçesini kendisinin yapması ve İl Genel Meclisinin onaylaması,
- Vatandaşın hizmet taleplerinin İl Genel Meclisi üyeleri, ilçe kaymakamlıkları, köy muhtarları ve vatandaşlar tarafından kuruma ulaştırılması,
- Hizmet alanı içerisinde bulunan yerleşim yerlerinde alt yapının belirli oranda tamamlanmış olması,
- CBS (Coğrafi Bilgi Sistemi)'nin kısmen uygulanmaya başlanması,
- Araç takip sistemi ile araç şevklerinin takip edilmesi,
- Yeni Hizmet Binasının tam donanımlı olarak hizmete açılması.

b. Zayıflıklar

- Uzmanlık gerektiren bazı alanlarda nitelikli personel eksikliği,
- İletişim eksikliği ve kurumsal taassup,
- İş makinesi operatörü eksikliği,
- İş makinesi parkının Köy Hizmetleri Genel Müdürlüğünden kalan eski iş makineleri olması sebebiyle bakım ve onarım giderlerinin fazla olması ve bu nedenle iş makinelerinden alınan verimin düşük olması
- Kurumca diğer kurum ve kuruluşlara yapılan yardımların (okul asfaltları, bank yardımları, cami alt yapıları vb.) kayıt altına alınamaması,
- Hizmet içi eğitimde yaşanan eksiklikler,
- Hedeflenen yatırımlar için kaynak eksikliği,
- Yatırım önceliklendirilmesinde yaşanan sorunlar,
- Katı atık depolama alanlarının tespit edilmemiş olması,
- Yatırım Programının Stratejik Plan ve Bütçesine uygunsuzluğu

b. Zayıflıklar

- Afet riski taşıyan yerlerin tespit edilmemiş olması,
- Köy yerleşim alanlarının tespit edilmemiş olması,
- İş akış şeması ve iş tanımlarının yeteri kadar anlatılamaması.
- Mülkiyet sorunlarının çözümü için kamulaştırma ödeneğinin olmaması.



HİDROMEK

ÇAYKARALAR
İNŞAAT

220c



V. ÖNERİ VE TEDBİRLER

ÖNERİ VE TEDBİRLER

Kırsal altyapı hizmetleri özellikle 2005 yılında ülkenin tamamında başlatılan Köydes projesi ile büyük bir atılım göstermiştir. İlimize ait köyler hem ülke, hem de bölge genelinde ortalamanın üzerinde hizmet almıştır.

2014 yılı sonu verilerine göre toplam ödenek dağılımının (19.074.099-TL) % 1.26'sını (Bölge illerinin en düşük oranı) almasına karşın yol sektöründe asfalt miktarı (4.570 Km'nin 2.001 Km'si) % 43.7' dir. (Bölge ve ülke ortalamasının üstündedir). İçme suyu sektöründe ise köylerin (552) % 99'u şebekeli olup, merkezlerde bu oran %90 civarında olmakla beraber çeşmelilerin % 90'nından fazlası 7 hane üzerindedir. Sulama suyu tesisleri ve köy içi parke yapımına yeterli kadar ödenek Köydes' den ayrıldığı için istenilen seviyede değildir. Bununla birlikte yapılan hizmetler ile bakım ve onarım çalışmalarının izlenmesi için araç - gereç personel yetersizliği göze çarpmaktadır. Şöyle ki; Tüm iş makinalarının %95'i, personelin tamamı köy hizmetleri Genel Müdürlüğünden devredilmiştir. Araçlarının ağırlıklı yaş ortalamasının 20 yılın üzerinde, işçilerin yaş ortalaması 50-60 yaş aralığındadır.

İşçi personelin ve araçların izlenebilmesi ve revize edilen hizmetlerin aksamaması için oldukça önemlidir.

Ayrıca yerel de yatırım programının Meclis İl Genel tarafından yapılması hızlılık, yerindelik ihtiyaçlarının tespiti açısından oldukça önemli olmakla beraber, yatırım programının bütçeyle orantılı ve stratejik plana uyumlu olması için İl Genel Meclis üyelerinin bilgilendirilmeleri ve sistemin yürümesi açısından oldukça önemlidir.

T.C.
ELAZIG VALİLİĞİ
EMNİYET MÜDÜRLÜĞÜ
ÇOCUK ŞUBE MÜDÜRLÜĞÜ



İÇ KONTROL GÜVENCE BEYANLARI

VALİ BEYANI

İÇ KONTROL GÜVENCE BEYANI

Harcama yetkilisi olarak yetkim dâhilinde;

Bu raporda yer alan bilgilerin güvenilir, tam ve doğru olduğunu beyan ederim.

Bu raporda açıklanan faaliyetler için idare bütçesinden harcama birimimize tahsis edilmiş kaynakların etkili, ekonomik ve verimli bir şekilde kullanıldığını, görev ve yetki alanım çerçevesinde iç kontrol sisteminin idari ve mali kararlar ile bunlara ilişkin işlemlerin yasallık ve düzenliliği hususunda yeterli güvenceyi sağladığını ve harcama birimizde süreç kontrolünün etkin olarak uygulandığını bildiririm.

Bu güvence, harcama yetkilisi olarak sahip olduğum bilgi ve değerlendirmeler, benden önceki harcama yetkilisinden almış olduğum bilgiler, iç kontroller, iç denetçi raporları ile Sayıştay raporları gibi bilgim dâhilindeki hususlara dayanmaktadır.

Burada raporlanmayan, idarenin menfaatlerine zarar veren herhangi bir husus hakkında bilgim olmadığını beyan ederim. (ELAZIĞ .../01/2016)

Murat ZORLUOĞLU
Vali

İÇ KONTROL GÜVENCE BEYANLARI

İÇ KONTROL GÜVENCE BEYANI

Harcama yetkilisi olarak yetkim dâhilinde;

Bu raporda yer alan bilgilerin güvenilir, tam ve doğru olduğunu beyan ederim.

Bu raporda açıklanan faaliyetler için idare bütçesinden harcama birimimize tahsis edilmiş kaynakların etkili, ekonomik ve verimli bir şekilde kullanıldığını, görev ve yetki alanım çerçevesinde iç kontrol sisteminin idari ve mali kararlar ile bunlara ilişkin işlemlerin yasal ve düzenliliği hususunda yeterli güvenceyi sağladığını ve harcama birimimizde süreç kontrolünün etkin olarak uygulandığını bildiririm.

Bu güvence, harcama yetkilisi olarak sahip olduğum bilgi ve değerlendirmeler, benden önceki harcama yetkilisinden almış olduğum bilgiler, iç kontroller, iç denetçi raporları ile Sayıştay raporları gibi bilgim dâhilindeki hususlara dayanmaktadır.

Burada raporlanmayan, idarenin menfaatlerine zarar veren herhangi bir husus hakkında bilgim olmadığını beyan ederim. (ELAZIĞ .../01/2016)

Nazif BİLGİNOĞLU
Genel Sekreter

İÇ KONTROL GÜVENCE BEYANI

Harcama yetkilisi olarak yetkim dâhilinde;

Bu raporda yer alan bilgilerin güvenilir, tam ve doğru olduğunu beyan ederim.

Bu raporda açıklanan faaliyetler için idare bütçesinden harcama birimimize tahsis edilmiş kaynakların etkili, ekonomik ve verimli bir şekilde kullanıldığını, görev ve yetki alanım çerçevesinde iç kontrol sisteminin idari ve mali kararlar ile bunlara ilişkin işlemlerin yasal ve düzenliliği hususunda yeterli güvenceyi sağladığını ve harcama birimimizde süreç kontrolünün etkin olarak uygulandığını bildiririm.

Bu güvence, harcama yetkilisi olarak sahip olduğum bilgi ve değerlendirmeler, benden önceki harcama yetkilisinden almış olduğum bilgiler, iç kontroller, iç denetçi raporları ile Sayıştay raporları gibi bilgim dâhilindeki hususlara dayanmaktadır.

Burada raporlanmayan, idarenin menfaatlerine zarar veren herhangi bir husus hakkında bilgim olmadığını beyan ederim. (ELAZIĞ .../01/2016)

Cemil YATKIN
Genel Sekreter Yardımcısı

İÇ KONTROL GÜVENCE BEYANI

Harcama yetkilisi olarak yetkim dâhilinde;

Bu raporda yer alan bilgilerin güvenilir, tam ve doğru olduğunu beyan ederim.

Bu raporda açıklanan faaliyetler için idare bütçesinden harcama birimimize tahsis edilmiş kaynakların etkili, ekonomik ve verimli bir şekilde kullanıldığını, görev ve yetki alanım çerçevesinde iç kontrol sisteminin idari ve mali kararlar ile bunlara ilişkin işlemlerin yasalık ve düzenliliği hususunda yeterli güvenceyi sağladığını ve harcama birimimizde süreç kontrolünün etkin olarak uygulandığını bildiririm.

Bu güvence, harcama yetkilisi olarak sahip olduğum bilgi ve değerlendirmeler, benden önceki harcama yetkilisinden almış olduğum bilgiler, iç kontroller, iç denetçi raporları ile Sayıştay raporları gibi bilgim dâhilindeki hususlara dayanmaktadır.

Burada raporlanmayan, idarenin menfaatlerine zarar veren herhangi bir husus hakkında bilgim olmadığını beyan ederim. (ELAZIĞ .../01/2016)

Mustafa PİRİNÇCI
Genel Sekreter Yardımcısı

MALİ HİZMETLER BİRİM YÖNETİCİSİNİN BEYANI

Harcama yetkilisi olarak yetkim dâhilinde;

Bu raporda yer alan bilgilerin güvenilir, tam ve doğru olduğunu beyan ederim.

Bu raporda açıklanan faaliyetler için idare bütçesinden harcama birimimize tahsis edilmiş kaynakların etkili, ekonomik ve verimli bir şekilde kullanıldığını, görev ve yetki alanım çerçevesinde iç kontrol sisteminin idari ve mali kararlar ile bunlara ilişkin işlemlerin yasalık ve düzenliliği hususunda yeterli güvenceyi sağladığını ve harcama birimimizde süreç kontrolünün etkin olarak uygulandığını bildiririm.

Bu güvence, harcama yetkilisi olarak sahip olduğum bilgi ve değerlendirmeler, benden önceki harcama yetkilisinden almış olduğum bilgiler, iç kontroller, iç denetçi raporları ile Sayıştay raporları gibi bilgim dâhilindeki hususlara dayanmaktadır.

Burada raporlanmayan, idarenin menfaatlerine zarar veren herhangi bir husus hakkında bilgim olmadığını beyan ederim. (ELAZIĞ .../01/2016)

Ömer YALÇIN
Mali Hizmetler Müdürü

İÇ KONTROL GÜVENCE BEYANI

Harcama yetkilisi olarak yetkim dâhilinde;

Bu raporda yer alan bilgilerin güvenilir, tam ve doğru olduğunu beyan ederim.

Bu raporda açıklanan faaliyetler için idare bütçesinden harcama birimimize tahsis edilmiş kaynakların etkili, ekonomik ve verimli bir şekilde kullanıldığını, görev ve yetki alanım çerçevesinde iç kontrol sisteminin idari ve mali kararlar ile bunlara ilişkin işlemlerin yasalık ve düzenliliği hususunda yeterli güvenceyi sağladığını ve harcama birimimizde süreç kontrolünün etkin olarak uygulandığını bildiririm.

Bu güvence, harcama yetkilisi olarak sahip olduğum bilgi ve değerlendirmeler, benden önceki harcama yetkilisinden almış olduğum bilgiler, iç kontroller, iç denetçi raporları ile Sayıştay raporları gibi bilgim dâhilindeki hususlara dayanmaktadır.

Burada raporlanmayan, idarenin menfaatlerine zarar veren herhangi bir husus hakkında bilgim olmadığını beyan ederim. (ELAZIĞ .../01/2016)

Ömer YALÇIN
Mali Hizmetler Müdürü



İÇ KONTROL GÜVENCE BEYANLARI

İÇ KONTROL GÜVENCE BEYANI

Harcama yetkilisi olarak yetkim dâhilinde;

Bu raporda yer alan bilgilerin güvenilir, tam ve doğru olduğunu beyan ederim.

Bu raporda açıklanan faaliyetler için idare bütçesinden harcama birimimize tahsis edilmiş kaynakların etkili, ekonomik ve verimli bir şekilde kullanıldığını, görev ve yetki alanım çerçevesinde iç kontrol sisteminin idari ve mali kararlar ile bunlara ilişkin işlemlerin yasallık ve düzenliliği hususunda yeterli güvenceyi sağladığını ve harcama birimimizde süreç kontrolünün etkin olarak uygulandığını bildiririm.

Bu güvence, harcama yetkilisi olarak sahip olduğum bilgi ve değerlendirmeler, benden önceki harcama yetkilisinden almış olduğum bilgiler, iç kontroller, iç denetçi raporları ile Sayıştay raporları gibi bilgim dâhilindeki hususlara dayanmaktadır.

Burada raporlanmayan, idarenin menfaatlerine zarar veren herhangi bir husus hakkında bilgim olmadığını beyan ederim. (ELAZIĞ .../01/2016)

Sebahattin UÇAR
Plan Proje Yatırım ve
İnşaat Müdürü



İÇ KONTROL GÜVENCE BEYANI

Harcama yetkilisi olarak yetkim dâhilinde;

Bu raporda yer alan bilgilerin güvenilir, tam ve doğru olduğunu beyan ederim.

Bu raporda açıklanan faaliyetler için idare bütçesinden harcama birimimize tahsis edilmiş kaynakların etkili, ekonomik ve verimli bir şekilde kullanıldığını, görev ve yetki alanım çerçevesinde iç kontrol sisteminin idari ve mali kararlar ile bunlara ilişkin işlemlerin yasallık ve düzenliliği hususunda yeterli güvenceyi sağladığını ve harcama birimimizde süreç kontrolünün etkin olarak uygulandığını bildiririm.

Bu güvence, harcama yetkilisi olarak sahip olduğum bilgi ve değerlendirmeler, benden önceki harcama yetkilisinden almış olduğum bilgiler, iç kontroller, iç denetçi raporları ile Sayıştay raporları gibi bilgim dâhilindeki hususlara dayanmaktadır.

Burada raporlanmayan, idarenin menfaatlerine zarar veren herhangi bir husus hakkında bilgim olmadığını beyan ederim. (ELAZIĞ .../01/2016)

Toraman ÖZPOLAT
Yazı İşleri Müdürü



İÇ KONTROL GÜVENCE BEYANI

Harcama yetkilisi olarak yetkim dâhilinde;

Bu raporda yer alan bilgilerin güvenilir, tam ve doğru olduğunu beyan ederim.

Bu raporda açıklanan faaliyetler için idare bütçesinden harcama birimimize tahsis edilmiş kaynakların etkili, ekonomik ve verimli bir şekilde kullanıldığını, görev ve yetki alanım çerçevesinde iç kontrol sisteminin idari ve mali kararlar ile bunlara ilişkin işlemlerin yasal ve düzenliliği hususunda yeterli güvenceyi sağladığını ve harcama birimimizde süreç kontrolünün etkin olarak uygulandığını bildiririm.

Bu güvence, harcama yetkilisi olarak sahip olduğum bilgi ve değerlendirmeler, benden önceki harcama yetkilisinden almış olduğum bilgiler, iç kontroller, iç denetçi raporları ile Sayıştay raporları gibi bilgim dâhilindeki hususlara dayanmaktadır.

Burada raporlanmayan, idarenin menfaatlerine zarar veren herhangi bir husus hakkında bilgim olmadığını beyan ederim. (ELAZIĞ .../01/2016)

Yavuz POLAT
Destek Hizmetleri Müdür V.

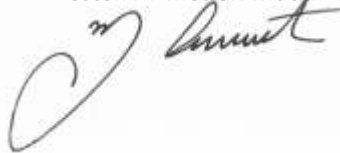
İÇ KONTROL GÜVENCE BEYANI

Harcama yetkilisi olarak yetkim dâhilinde;

Bu raporda yer alan bilgilerin güvenilir, tam ve doğru olduğunu beyan ederim.

Bu raporda açıklanan faaliyetler için idare bütçesinden harcama birimimize tahsis edilmiş kaynakların etkili, ekonomik ve verimli bir şekilde kullanıldığını, görev ve yetki alanım çerçevesinde iç kontrol sisteminin idari ve mali kararlar ile bunlara ilişkin işlemlerin yasal ve düzenliliği hususunda yeterli güvenceyi sağladığını ve harcama birimimizde süreç kontrolünün etkin olarak uygulandığını bildiririm.

Bu güvence, harcama yetkilisi olarak sahip olduğum bilgi ve değerlendirmeler, benden önceki harcama yetkilisinden almış olduğum bilgiler, iç kontroller, iç denetçi raporları ile Sayıştay raporları gibi bilgim dâhilindeki hususlara dayanmaktadır.

Burada raporlanmayan, idarenin menfaatlerine zarar veren herhangi bir husus hakkında bilgim olmadığını beyan ederim. (ELAZIĞ .../01/2016)

Selin Deniz AKDENİZ KİŞLA
Hukuk Müşaviri

İÇ KONTROL GÜVENCE BEYANI

Harcama yetkilisi olarak yetkim dâhilinde;

Bu raporda yer alan bilgilerin güvenilir, tam ve doğru olduğunu beyan ederim.

Bu raporda açıklanan faaliyetler için idare bütçesinden harcama birimimize tahsis edilmiş kaynakların etkili, ekonomik ve verimli bir şekilde kullanıldığını, görev ve yetki alanım çerçevesinde iç kontrol sisteminin idari ve mali kararlar ile bunlara ilişkin işlemlerin yasal ve düzenliliği hususunda yeterli güvenceyi sağladığını ve harcama birimimizde süreç kontrolünün etkin olarak uygulandığını bildiririm.

Bu güvence, harcama yetkilisi olarak sahip olduğum bilgi ve değerlendirmeler, benden önceki harcama yetkilisinden almış olduğum bilgiler, iç kontroller, iç denetçi raporları ile Sayıştay raporları gibi bilgim dâhilindeki hususlara dayanmaktadır.

Burada raporlanmayan, idarenin menfaatlerine zarar veren herhangi bir husus hakkında bilgim olmadığını beyan ederim. (ELAZIĞ .../01/2016)

Ahmet BOZKURT
İnsan Kaynakları ve Eğitim Müdür V.



İÇ KONTROL GÜVENCE BEYANLARI

İÇ KONTROL GÜVENCE BEYANI

Harcama yetkilisi olarak yetkim dâhilinde;

Bu raporda yer alan bilgilerin güvenilir, tam ve doğru olduğunu beyan ederim.

Bu raporda açıklanan faaliyetler için idare bütçesinden harcama birimimize tahsis edilmiş kaynakların etkili, ekonomik ve verimli bir şekilde kullanıldığını, görev ve yetki alanım çerçevesinde iç kontrol sisteminin idari ve mali kararlar ile bunlara ilişkin işlemlerin yasalılık ve düzenliliği hususunda yeterli güvenceyi sağladığını ve harcama birimimizde süreç kontrolünün etkin olarak uygulandığını bildiririm.

Bu güvence, harcama yetkilisi olarak sahip olduğum bilgi ve değerlendirmeler, benden önceki harcama yetkilisinden almış olduğum bilgiler, iç kontroller, iç denetçi raporları ile Sayıştay raporları gibi bilgim dâhilindeki hususlara dayanmaktadır.

Burada raporlanmayan, idarenin menfaatlerine zarar veren herhangi bir husus hakkında bilgim olmadığını beyan ederim. (ELAZIĞ .../01/2016)

İlhami ŞAHİN
Emlak ve İstimlak Müdürü



İÇ KONTROL GÜVENCE BEYANI

Harcama yetkilisi olarak yetkim dâhilinde;

Bu raporda yer alan bilgilerin güvenilir, tam ve doğru olduğunu beyan ederim.

Bu raporda açıklanan faaliyetler için idare bütçesinden harcama birimimize tahsis edilmiş kaynakların etkili, ekonomik ve verimli bir şekilde kullanıldığını, görev ve yetki alanım çerçevesinde iç kontrol sisteminin idari ve mali kararlar ile bunlara ilişkin işlemlerin yasalılık ve düzenliliği hususunda yeterli güvenceyi sağladığını ve harcama birimimizde süreç kontrolünün etkin olarak uygulandığını bildiririm.

Bu güvence, harcama yetkilisi olarak sahip olduğum bilgi ve değerlendirmeler, benden önceki harcama yetkilisinden almış olduğum bilgiler, iç kontroller, iç denetçi raporları ile Sayıştay raporları gibi bilgim dâhilindeki hususlara dayanmaktadır.

Burada raporlanmayan, idarenin menfaatlerine zarar veren herhangi bir husus hakkında bilgim olmadığını beyan ederim. (ELAZIĞ .../01/2016)

Adnan ÇEKER
İmar ve Kentsel İyileştirme Müdürü



İÇ KONTROL GÜVENCE BEYANI

Harcama yetkilisi olarak yetkim dâhilinde;

Bu raporda yer alan bilgilerin güvenilir, tam ve doğru olduğunu beyan ederim.

Bu raporda açıklanan faaliyetler için idare bütçesinden harcama birimimize tahsis edilmiş kaynakların etkili, ekonomik ve verimli bir şekilde kullanıldığını, görev ve yetki alanım çerçevesinde iç kontrol sisteminin idari ve mali kararlar ile bunlara ilişkin işlemlerin yasalık ve düzenliliği hususunda yeterli güvenceyi sağladığını ve harcama birimimizde süreç kontrolünün etkin olarak uygulandığını bildiririm.

Bu güvence, harcama yetkilisi olarak sahip olduğum bilgi ve değerlendirmeler, benden önceki harcama yetkilisinden almış olduğum bilgiler, iç kontroller, iç denetçi raporları ile Sayıştay raporları gibi bilgim dâhilindeki hususlara dayanmaktadır.

Burada raporlanmayan, idarenin menfaatlerine zarar veren herhangi bir husus hakkında bilgim olmadığını beyan ederim. (ELAZIĞ .../01/2016)

Ekmel BOZDUMAN
Yol ve Ulaşım Hizmetleri Müdür V.



İÇ KONTROL GÜVENCE BEYANI

Harcama yetkilisi olarak yetkim dâhilinde;

Bu raporda yer alan bilgilerin güvenilir, tam ve doğru olduğunu beyan ederim.

Bu raporda açıklanan faaliyetler için idare bütçesinden harcama birimimize tahsis edilmiş kaynakların etkili, ekonomik ve verimli bir şekilde kullanıldığını, görev ve yetki alanım çerçevesinde iç kontrol sisteminin idari ve mali kararlar ile bunlara ilişkin işlemlerin yasalık ve düzenliliği hususunda yeterli güvenceyi sağladığını ve harcama birimimizde süreç kontrolünün etkin olarak uygulandığını bildiririm.

Bu güvence, harcama yetkilisi olarak sahip olduğum bilgi ve değerlendirmeler, benden önceki harcama yetkilisinden almış olduğum bilgiler, iç kontroller, iç denetçi raporları ile Sayıştay raporları gibi bilgim dâhilindeki hususlara dayanmaktadır.

Burada raporlanmayan, idarenin menfaatlerine zarar veren herhangi bir husus hakkında bilgim olmadığını beyan ederim. (ELAZIĞ .../01/2016)

H. Ulvi ALTAŞ
Su ve Kanal Hizmetleri Müdürü



İÇ KONTROL GÜVENCE BEYANI

Harcama yetkilisi olarak yetkim dâhilinde;

Bu raporda yer alan bilgilerin güvenilir, tam ve doğru olduğunu beyan ederim.

Bu raporda açıklanan faaliyetler için idare bütçesinden harcama birimimize tahsis edilmiş kaynakların etkili, ekonomik ve verimli bir şekilde kullanıldığını, görev ve yetki alanım çerçevesinde iç kontrol sisteminin idari ve mali kararlar ile bunlara ilişkin işlemlerin yasalık ve düzenliliği hususunda yeterli güvenceyi sağladığını ve harcama birimimizde süreç kontrolünün etkin olarak uygulandığını bildiririm.

Bu güvence, harcama yetkilisi olarak sahip olduğum bilgi ve değerlendirmeler, benden önceki harcama yetkilisinden almış olduğum bilgiler, iç kontroller, iç denetçi raporları ile Sayıştay raporları gibi bilgim dâhilindeki hususlara dayanmaktadır.

Burada raporlanmayan, idarenin menfaatlerine zarar veren herhangi bir husus hakkında bilgim olmadığını beyan ederim. (ELAZIĞ .../01/2016)

Abdullah ALBAYRAK
Basın ve Halkla İlişkiler Müdürü





KÖYLERİMİZDE ÇÖP
TOPLAMA PROJESİ



KÖYLERE PARKE DÖŞEMESİ



SONDAJ ÇALIŞMALARI



AMATÖRE MALZEME YARDIMI



ELAZIĞ'IN ARKASINDAKİ
GERÇEK **GÜÇ** ve
GÜVEN

🏠 Çaydaçıra Mahallesi Emsal Sokak No:9 ELAZIĞ

☎ (0424) 247 23 26 / 48 69 / 53 27

📠 (0424) 247 47 96 / 42 81

www.elazigozelidaresi.gov.tr 🖱