



# 2019 YILI FAALİYET RAPORU

[www.elazigozelidaresi.gov.tr](http://www.elazigozelidaresi.gov.tr)

Ş E H R İ N H E R Y E R İ N D E



# 2019 YILI FAALİYET RAPORU

[www.elazigozelidaresi.gov.tr](http://www.elazigozelidaresi.gov.tr)





“..... Hususî idareler (Özel İdareler) büyük kalkınma savaşımızda başarı hâsılasını artıracak vazifeler almalı ve hususî ile hayat ucuzluğunu temin edecek, yerine göre tedbirler bulmalı ve salâhiyetlerini tam kullanmalıdır.”

*K. Atatürk*





“Oku ,Düşün,Uygula, Neticelendir.”

A handwritten signature in white ink, which is the signature of Recep Tayyip Erdoğan, is positioned above his name.

**Recep Tayyip ERDOĞAN**  
Başkan



## **Çetin Oktay KALDIRIM** | Vali | Üst Yönetici Sunuşu

5302 Sayılı İl Özel İdaresi Kanunu başta olmak üzere ilgili diğer kanunların verdiği yetki çerçevesinde İl Özel İdaresi Elazığ'da sorumluluk alanında bulunan iş ve işlemlerin çözümü için 2019 yılında önemli çalışmalar gerçekleştirmiş ve çok sayıda projeyi tamamlamıştır.

İl Özel İdaresikanununun verdiği görevlerden yola çıkarak Elazığ'a hizmet etmek, kırsaldan merkeze doğru bir kalkınma ve gelişme sağlamak adına üstlendiği misyonu başarıyla yerine getirmiştir.

2019 yılı içerisinde İl Özel İdaresinin genel bütçe ödenekleri ve kendi bütçe imkanları ve çeşitli proje destekleri ile yaptığı çalışmaları elinizde bulduğunuz 2019 Yılı Faaliyet Raporu'nda sizlerle paylaşmış bulunmaktayız.

2019 yılında Özel İdaresi ve KÖYDES kaynakları ile de güçlendirilmiş imkânlarla köylerimizi daha yaşanabilir mekânlar kılmak adına önemli altyapı ve üstyapı çalışmaları gerçekleştirmiş, bunun yanında tarım ve hayvancılık alanında kalkınmayı desteklemek için çok sayıda tarımsal sulama, kanal, kanelet, sulama tesisi, gölet, hayvan içme suyu göletleri yaparak köylümüzün hizmetine sunmuştur.

Yapılan bütün bu işlerin, bu güzelliklerin arkasında çok önemli bir yönetim ve teknik birikim yer almaktadır.

Bu vesileyle İl Özel İdarelerine etkin bir çalışma imkânı sunan Sayın Cumhurbaşkanımıza, Hükümetimize, İçişleri Bakanımıza, Milletvekillerimize, İl Genel Meclisimizin Başkan ve Üyelerine bütün desteklerinden dolayı teşekkür ediyor, Genel Sekreterimizin şahsında Özel İdare çalışanlarını kutluyor raporun hayırlı olmasını temenni ediyorum.







## **İbrahim ŞERBET** | İl Genel Meclis Başkanı

Elazığ İl Özel İdaresi İl Genel Meclisimiz 31 Mart 2019 tarihinde gerçekleşen mahalli idareler seçiminin ardından teşekkül ederek çalışmalarına başlamıştır.

Halkımızın oylarıyla seçilip gelen 30 arkadaşımızla meclisimiz, yönetim kademelerine üyelikleri, il daimi encümenini ve komisyon seçimlerini hızlıca tamamlamıştır. Bu dönemde meclisimiz 9 ihtisas komisyonu ile faaliyetlerini sürdürecektir.

İl Genel Meclisi olarak temel amacımız bütün arkadaşlarımızla birlikte ve uyum içerisinde İl Özel İdaremizin bütün idarecileri ve çalışanlarının da destekleriyle beş yıllık görev süremizde güzel bir çalışma dönemi ortaya koyarak daha kalkınmış bir Elazığ hedefini yakalamaktır.

Şehrimizin merkezinde ne varsa köylerimizde de hatta mezralarımızda da aynı yaşam şartlarını sağlamak, devletimizin bize sunduğu kaynakları ve ödenekleri hiçbir ayırımı tabi tutmadan eşit ve adil bir şekilde insanlarımızın istifadesine sunmak gayemiz olacaktır.

Bu kapsamda hazırlanan 2019 Faaliyet Raporunun ilimize ve ülkemize hayırlı olmasını diliyor, bizlerin her zaman yanında olan Başta Sayın Cumhurbaşkanımız olmak üzere, Hükümetimize, idaremizin başında olan Sayın Valimize, Değerli Milletvekillerimize, İl Genel Meclisi Üyesi arkadaşlarıma saygılarımı sunuyorum, İl Özel İdare Genel Sekreterimiz Ali Şiş başta olmak üzere tüm İl Özel İdaresi çalışma arkadaşlarıma da katkılarından dolayı teşekkür ediyorum.





## **Ali Şiş** | Genel Sekreter Sunuşu

İl Özel İdaresi olarak kanunların bize verdiği görev ve sorumluluklar çerçevesinde bütçe ve imkânlar dâhilinde 2019 yılında başarılı bir çalışma sezonu geçirerek tamamlamış bulunmaktayız.

Kanun Koyucunun Kurumumuza verdiği görevlerle birlikte Elazığ'a hizmet etmek, vatandaşlarımızın, köylülerimizin işlerini kolaylaştırmak, köylerimizi, mezralarımızı daha yaşanabilir yerlere dönüştürerek, şehir merkezinde ne varsa aynısını köylere, mezralara da taşıyarak kırsal nüfusumuzun yerinde yaşamasına ve ülkemizin tarımına, hayvancılığına katkı sağlamak öncelikle görevimiz, ardından da bu şehre karşı vefa borcumuzdur.

2019 yılında köylerimizin temel ihtiyaçlarına, altyapı ve üst yapı konusundaki sorunlarına sosyal projelerden tarımsal faaliyetlere kadar çok sayıda projeyi başarıyla gerçekleştirerek, insanımıza ve şehrimize önemli hizmetler sağladık.

Özel İdare olarak kanunla verilmiş görevlerimizin yanında Elazığ'da spor altyapısına katkı sağlamaya devam ediyoruz. Kendi spor kompleksimizde spor müsabakalarına ev sahipliği yapmakta, profesyonel ve amatör branşlarda faaliyet gösteren takımlarımız ile yetenekli sporcuları Türk sporuna kazandırmaya, amatör spor kulüplerine malzeme sağlamaya, amatör kulüplerimize can suyu olmaya devam etmekteyiz.

Bütün bu işlerin yapılmasında gerekli imkânı sağlayan başta Sayın Cumhurbaşkanımız olmak üzere, Hükümetimize, idaremizin başında olan Sayın Valimize, Değerli Milletvekillerimize, İl Genel Meclisi Başkan ve Üyelerine saygılarımı sunuyor, çalışma arkadaşlarıma da gayretli çalışmalarından dolayı teşekkür ediyor, 2019 Yılı Faaliyet Raporumuzun hayırlara vesile olmasını Cenab-ı Allah'tan niyaz ediyorum.





ŞEHRİN HER YERİNDE

**ŞEHRİN HER YERİNDE**

ŞEHRİN HER YERİNDE

ŞEHRİN HER YERİNDE

ŞEHRİN HER YERİNDE

[www.elazigozelidaresi.gov.tr](http://www.elazigozelidaresi.gov.tr)



5302 Sayılı İl Özel İdaresi Kanununun 18. ve 39. Maddesi, Kamu İdarelerince hazırlanacak Faaliyet Raporları Hakkındaki Yönetmeliğin 18. maddesine istinaden ve Kamu Mali Yönetimi ve Kontrol Kanununun 41. maddesinin 4. fıkrasında belirtilen esaslar çerçevesinde 2015-2019 yılı Stratejik Plân ve 2019 yılı Yatırım Programına göre yürütülen faaliyetleri, belirlenmiş performans ölçütlerine göre hedef ve gerçekleşme durumu ile meydana gelen sapmaların nedenlerini açıklayacak şekilde bu faaliyet raporu hazırlanmıştır.

**Ş E H R İ N H E R Y E R İ N D E**



# İÇİNDEKİLER

- 6 ..... Vali Sunuşu  
8 ..... İl Genel Meclis Başkanı Sunuşu  
10 ..... Genel Sekreter Sunuşu  
14 ..... İçindekiler

## 17 ..... GENEL BİLGİLER

- 18 ..... A - Misyon ve Vizyon  
19 ..... B - Yetki Görev ve Sorumluluklar  
23 ..... C - İdareye İlişkin Bilgiler  
23 ..... 1 - Fiziksel Yapı  
49 ..... 2 - Teşkilat Yapısı  
60 ..... 3 - Bilgi ve Teknolojik Kaynaklar  
71 ..... 4 - İnsan Kaynakları  
83 ..... 5 - Sunulan Hizmetler  
84 ..... 6 - Yönetim ve İç Kontrol Sistemi

## 87 ..... AMAÇ VE HEDEFLER

- 88 ..... A - İdarenin Amaç ve Hedefleri  
89 ..... B - Temel Politika ve Öncelikler

## 91 ..... FAALİYETLERE İLİŞKİN BİLGİ VE DEĞERLENDİRMELER

- 92 ..... A - Mali Bilgiler
- 93 ..... 1 - Bütçe Uygulama Sonuçları
- 160 ..... 2 - Temel Mali Tablolara İlişkin Açıklamalar
- 160 ..... 3 - Mali Denetim Sonuçları
- 161 ..... 4 - Bütçe Uygulama Değerlendirmesi
- 163 ..... B - Performans Bilgileri
- 163 ..... 1 - Faaliyet ve Proje Bilgileri
- 244 ..... 2 - Performans Sonuçları
- 244 ..... 3 - Performans Sonuçları Değerlendirmesi
- 247 ..... 4 - Performans Bilgi Sisteminin Değerlendirilmesi

## 250 ..... KURUMSAL KABİLİYET VE KAPASİTENİN DEĞERLENDİRİLMESİ

- 250 ..... A - Üstünlükler
- 250 ..... B - Zayıflıklar

## 251 ..... ÖNERİ VE TEDBİRLER

## 253 ..... İÇ KONTROL GÜVENCE BEYANLARI



**Ali Şiş**  
Genel Sekreter

**Dr. Murat OKUBAY**  
Genel Sekreter Yardımcısı

**İlhami ŞAHİN**  
Mali Hizmetler Müdürü

**Mustafa GÜR**  
Strateji Geliştirme Birim Sorumlusu

**Sevil SANDIKÇI**  
Şef

**Tasarım ve Baskı**  
**Esra CAN**

**grafikkent®**  
dijital - matbaa - sergisi - geniş format. tr

İzzetpaşa Mahallesi  
Şehit İlhanlar Cad. No:87 ELAZIĞ  
T: +90 424 236 74 95  
www.grafikkent.com



ŞEHRİN HER YERİNDE

**ŞEHRİN HER YERİNDE**

ŞEHRİN HER YERİNDE

ŞEHRİN HER YERİNDE

ŞEHRİN HER YERİNDE

[www.elazigozelidaresi.gov.tr](http://www.elazigozelidaresi.gov.tr)

# GENEL BİLGİLER



# A- MİSYON VE VİZYON

## MİSYON

Kanunlarla belirlenen yetki ve görevler dâhilinde ildeki kişi ve kuruluşlara yönelik, başta kırsal kalkınma olmak üzere, eğitim, kültür ve sosyal refahın artırılması, sağlık, tarım, çevre ve bayındırlık alanlarında hizmetleri adil, katılımcı, etkin, saydam, hesap verebilirlik ilkesi çerçevesinde yürütmek; ilin kaynaklarını planlı, akılcı biçimde dağıtımını ve kullanımını sağlayarak, sürdürülebilir bir kalkınma hedefiyle halkın gelir seviyesini ve ilin refah düzeyini yükselterek ilimizi ülke genelinde tercih edilen marka bir şehir yapmak.

## VİZYON

Şeffaf ve katılımcılığı esas alan, vatandaş odaklı, yenilikçi, tarihi ve kültürel mirasını 21. yüzyılın dinamizmi ile sentezleyerek toplumsal gelişme sürecinde üstlenmiş olduğu liderlik rolünü sürdürmek isteyen bir kamu kuruluşu olmak.

## B- YETKİ GÖREV VE SORUMLULUKLAR

### 1. Elazığ İl Özel İdaresinin 5302 Sayılı Kanuna Göre Yükümlülükleri ve Görevleri

İl özel idarelerinin görev alanlarının geniş kapsamlı olması nedeniyle çok sayıdaki yasal düzenlemeyle ilişkili olması, bu kuruluşların yetki ve yükümlülüklerinin belirlenmesini zorunlu kılmaktadır. Kuruluş düzeyinde plan yapıldığı için stratejik planlama çalışmaları kapsamında 5302 sayılı Kanunda il özel idarelerinin yetki ve yükümlülükleri aşağıdaki tabloda ayrıntılı olarak gösterilmiştir.

Sıra	5302 sayılı Kanuna Göre Kanuni Yetki ve Yükümlülük	Yetki ve Yükümlülük Alanı
1	Gençlik ve Spor	il sınırları içinde
2	Sağlık	il sınırları içinde
3	Tarım	il sınırları içinde
4	Sanayi ve ticaret	il sınırları içinde
5	İl çevre düzeni planı	il sınırları içinde
6	Bayındırlık ve iskân	il sınırları içinde
7	Toprağın korunması	il sınırları içinde
8	Erozyonun önlenmesi	il sınırları içinde
9	Kültür	il sınırları içinde
10	Sanat	il sınırları içinde
11	Turizm	il sınırları içinde
12	Sosyal Hizmetler ve Yardımlar	il sınırları içinde
13	Yoksullara Mikro Kredi Verilmesi	il sınırları içinde
14	Çocuk yuvaları ve yetiştirme yurtları yapmak	il sınırları içinde
15	İlk ve Orta Öğretim Kurumlarına arsa temini, binalarının yapımı, bakım ve onarımı ile diğer ihtiyaçlarının karşılanması	il sınırları içinde
16	İmar	il sınırları içinde
17	Yol	il sınırları içinde





**GENEL BİLGİLER**

**B- Yetki Görev ve Sorumluluklar**

**1. Elazığ İl Özel İdaresinin 5302 Sayılı Kanuna Göre Yükümlülükleri ve Görevleri**

Sıra	5302 sayılı Kanuna Göre Kanuni Yetki ve Yükümlülük	Yetki ve Yükümlülük Alanı
18	Su	Belediye sınırları dışında
19	Kanalizasyon	Belediye sınırları dışında
20	Katı Atık	Belediye sınırları dışında
21	Çevre	Belediye sınırları dışında
22	Acil Yardım ve Kurtarma	Belediye sınırları dışında
23	Orman Köylerinin Desteklenmesi	Belediye sınırları dışında
24	Ağaçlandırma Yapmak	Belediye sınırları dışında
25	Park ve Bahçe Tesis Etmek	Belediye sınırları dışında
26	Gayrisihhi müesseseler ile halka açık istirahat ve eğlence yerlerine ruhsat vermek, denetlemek ve açılış-kapanış saatlerini belirlemek	Belediye sınırları dışında
27	Gerçek ve tüzel kişilerin faaliyetleri için izin ve ruhsat vermek	5302 Sayılı Kanunun 7/(a) Maddesi
28	Gerçek ve tüzel kişilerin faaliyetlerini denetlemek	5302 Sayılı Kanunun 7/(a) Maddesi
29	Yetki çerçevesinde yönetmelik çıkarmak, emir vermek, yasak koymak, uygulamak	5302 Sayılı Kanunun 7/(b) Maddesi
30	Kanunlarda belirtilen cezaları vermek	5302 Sayılı Kanunun 7/(b) Maddesi
31	Hizmet amacıyla taşınır ve taşınmaz mal almak, satmak, kiralamak, kiraya vermek, takas etmek, sınırlı aynı haklar tesis etmek	5302 Sayılı Kanunun 7/(c) Maddesi
32	Borç almak	5302 Sayılı Kanunun 7/(d) Maddesi
33	Bağış kabul etmek	5302 Sayılı Kanunun 7/(d) Maddesi
34	25.000 TL'ye kadar olan dava konusu uyuşmazlıkların anlaşmayla tasfiyesine karar vermek	5302 Sayılı Kanunun 7/(e) Maddesi
35	İl Özel İdaresine ait vergi, resim, harçların, tarh, tahakkuk, tahsilini yapmak	5302 Sayılı Kanunun 7/(f) Maddesi
36	Hizmetleri ile ilgili olarak halkın görüş ve düşüncelerini belirlemek amacıyla kamuoyu yoklaması ve araştırması yapmak	5302 Sayılı Kanunun 7/(g) Maddesi
37	Kendisine verilen görev ve hizmet alanlarında, mevzuata göre sermaye şirketleri kurmak	5302 Sayılı Kanunun 52. Maddesi

GENEL BİLGİLER

B- Yetki Görev ve Sorumluluklar

1. Elazığ İl Özel İdaresinin 5302 Sayılı Kanuna Göre Yükümlülükleri ve Görevleri

Sıra	5302 sayılı Kanuna Göre Kanuni Yetki ve Yükümlülük	Yetki ve Yükümlülük Alanı
38	Görev alanıyla ilgili konularda faaliyet gösteren uluslararası teşekkül ve organizasyonlara kurucu üye ya da üye olmak, bu faaliyet ve organizasyonlarda ortak faaliyet ve hizmet projeleri gerçekleştirmek	5302 Sayılı Kanunun 62. Maddesi
39	Diğer kamu kurum kuruluşlarına ait yapım, bakım, onarım ve taşıma işlerini bedelli veya bedelsiz üstlenmek, bu kuruluşlar ile ortak hizmet projeleri gerçekleştirmek, bu amaçla kaynak aktarımında bulunmak	5302 Sayılı Kanunun 64/(a) Maddesi
40	Merkezi idareye ait asli görev ve hizmetlerin yerine getirilmesi için gerekli bina ve tesisler ile aynı ihtiyaçları karşılamak, geçici olarak araç ve personel görevlendirmek	5302 Sayılı Kanunun 64/(b) Maddesi
41	Kamu kurumu niteliğindeki meslek kuruluşları, dernekler, vakıflar ve 507 sayılı Kanun kapsamındaki meslek odaları ile hizmet projeleri gerçekleştirmek	5302 Sayılı Kanunun 64/(c) Maddesi
42	Kendisine ait taşınmazları asli görev ve hizmetlerinde kullanılmak üzere ve 25 yılı geçmemek şartıyla diğer kamu kurum ve kuruluşlarına tahsis etmek veya kiraya vermek	5302 Sayılı Kanunun 64/(d) Maddesi

Sıra	5302 sayılı Kanuna Göre Kanuni Yetki ve Yükümlülük
1	3202 Köye Yönelik Hizmetler Hakkındaki Kanun
2	222 İlköğretim ve Eğitim Kanunu
3	3194 İmar Kanunu
4	4562 Organize Sanayi Bölgeleri Kanunu
5	2872 Çevre Kanunu
6	3285 Hayvan Sağlığı ve Zabıtası Kanunu
7	2510 İskân Kanunu
8	3998 Köy Mezarlıklarının Korunması Hakkındaki Kanun
9	1593 Umumi Hıfzısıhha Kanunu
10	5286 Köy Hizmetleri Genel Müdürlüğünün Kaldırılması ve Bazı Kanunlarda Değişiklik Yapılması Hakkındaki Kanun
11	5442 İl İdaresi Kanunu



## GENEL BİLGİLER

### B- Yetki Görev ve Sorumluluklar

Sıra	Diğer Kanunlarla Verilen Görev ve Yetkiler
12	3213 Maden Kanunu ve Çeşitli Kanunlarda Değişiklik Yapılması Hakkındaki Kanun
13	5226 Kültür ve Tabiat Varlıklarını Koruma Kanunu
14	5403 Toprak Koruma ve Arazi Kanunu
15	927 Sıcak ve Soğuk Madden Sularının İstismarı İle Kaplıcalar Tesisatı Hakkında Kanun
16	5902 Afet ve Acil Durum Yönetimi Başkanlığının Teşkilat ve Görevleri Hakkında Kanun
17	5018 Kamu Mali Yönetim ve Kontrol Kanunu
18	3152 Sayılı İçişleri Bakanlığı Teşkilat ve Görevleri Kanunu

## 2. İl Özel İdaresine Tanınan Muafiyetler

İl Özel idaresinin kamu hizmetine ayrılan veya kamunun yararlanmasına açık, gelir getirmeyen taşınmaz malları ile bunların inşa ve kullanımları her türü vergi resim, harç, katkı ve katılma paylarından muaftır.

## 3. Diğer Kuruluşlarla İlişkiler

İl Özel İdaresi, İl Genel Meclisinin kararı üzerine yapacağı anlaşmaya uygun olarak görev ve sorumluluk alanlarına giren konularda;

**a)** Diğer kamu kurum ve kuruluşlarına ait yapım, bakım, onarım ve taşıma işlerini bedelli veya bedelsiz üstelenebilir veya bu kuruluşlar ile ortak hizmet projeleri gerçekleştirebilir ve bu amaçla gerekli kaynak aktarımında bulunabilir. Bu taktirde iş, işin yapımını üstlenen kuruluşun tâbi olduğu mevzuat hükümlerine göre sonuçlandırılır.

**b)** Merkezî idareye ait asli görev ve hizmetlerin yerine getirilmesi amacıyla gerekli bina ve tesisler ile arsa ve aynî ihtiyaçları karşılayabilir, geçici olarak araç ve personel görevlendirebilir.

**c)** Kamu kurumu niteliğindeki meslek kuruluşları, dernekler, vakıflar ve 507 Sayılı Esnaf ve Küçük Sanatkârlar Kanunu kapsamına giren meslek odaları ile ortak hizmet projeleri gerçekleştirilebilir.

**d)** Kendilerine ait taşınmaz malları, asli görev ve hizmetlerinde kullanılmak ve süresi yirmi beş yılı geçmemek üzere diğer kamu kurum ve kuruluşlarına tahsis edebilir. Bu taşınmazların, tahsis amacı dışında kullanılması durumunda, tahsis işlemi iptal edilir. Tahsis süresi sonunda, aynı esaslara göre yeniden tahsis mümkündür. Bu taşınmazlar aynı kuruluşlara kiraya da verilebilir.

**(b)** ve **(d)** bentleri uyarınca kamu kurum ve kuruluşlarına İl Özel İdarelerince karşılanan veya tahsis edilen taşınmazlar, kamu konutu ve sosyal tesis olarak kullanılamaz.

## C- İDAREYE İLİŞKİN BİLGİLER

### 1. Fiziksel Yapı

#### İL Özel İdaresi ve İl Genel Meclisi Yeni Binası

Yeni Hizmet Binası 2015 yılı itibariyle hizmete açılmış olup;

21.000 m<sup>2</sup> kapalı alana sahip, 200 Araçlık 2 Katlı Yeraltı Otoparkı ve 150 Araçlık Açık Otoparkı olan, Çalışma Odalarını, Toplantı Odalarını, İl Genel Meclisi Toplantı Salonunu ve Sosyal Tesislerini içinde barındıran bir yapıdır.





### Atölye Birimleri



### Sosyal Tesisler



## TAŞINMAZLAR LİSTESİ

### İl Özel İdaresine Ait Taşınmazlar İle Maliye Hazinesine Ait Olup İl Özel İdaresine Tahsis Edilen Taşınmazlar İcmali

S. NO		MUHTELİF BİNALAR	LOJMAN	OKUL	SPOR TESİSİ	OTEL A.V.M.	TARLA VE ARSA	KİLİSE YERİ MAŞATLIK	DÜKKAN	PARK BAĞÇE YOL	BAKIM EVLERİ	KARAKOL	TOPLAM (m <sup>2</sup> )
1	ÖZEL İDARE TAŞINMAZLARI	70.725,44	24.677,36	549.225,31	273.375,45	22.940,00	363.466,00	3.231,00	787.99,00	9.349,45	--	9.778,98	1.326.715,61
2	MALİYE HAZİNESİNE AİT OLUP İL ÖZEL İDARESİNE TAHSİS EDİLENLER	448.373,99	9.415,00	26.912,56	654.656,33	--	758.869,36	--	--	--	85.384,96	--	1.983.612,20
	<b>TOPLAM</b>	<b>522.749,56</b>	<b>39.143,38</b>	<b>576.137,87</b>	<b>928.031,78</b>	<b>22.940,00</b>	<b>1.125.409,00</b>	<b>3.231,00</b>	<b>787.099,00</b>	<b>9.349,45</b>	<b>85.384,96</b>	<b>9.778,98</b>	<b>3.314.242,81</b>





## Elazığ İl Özel İdaresi Taşınmazlar İcmali

SIRA NO	TAŞINMAZIN ADI	MERKEZ	İLÇELER	TOPLAM
1	HİZMET BİNALARI İLE MUHTELİF BİNALAR	50.902,00	27.180,56	78.082,56
2	LOJMANLAR	3.687,00	20.990,36	24.677,36
3	OKULLAR	350.886,34	198.338,97	549.225,31
4	SPOR TESİSLERİ	148.606,45	124.769,00	273.375,45
5	OTEL VE ALIŞVERİŞ MER.	22.940,00	0,00	22.940,00
6	ARSA ve TARLA	178.670,72	212.569,65	391.240,37
7	MAŞATLIK-KİLİSE YERİ	3.231,00	0,00	3.231,00
8	DÜKKAN	787,90	0,00	787,90
9	YOL	8.250,34	1.099,11	9.349,45
10	KARAKOL	9.778,98	0,00	9.778,98
<b>TOPLAM</b>		<b>777.740,73</b>	<b>584.947,65</b>	<b>1.362.688,38</b>

Kurumun toplam merkezde 777.740,73m<sup>2</sup> ilçelerde 584.947,65m<sup>2</sup> olmak üzere 1.362.688,38m<sup>2</sup> taşınmazı mevcuttur.  
Bunlardan ilk etapta yatırıma dönüştürülecek olan Merkez ve ilçelerde toplam 182.549 metrekare dir.

## Elazığ İl Özel İdaresi Taşınmazları (Merkez)

SIRA NO	TAŞINMAZIN ADI	ADRESİ	ADA	PARSEL	ALANI (m <sup>2</sup> )	TOPLAM ALANI (m <sup>2</sup> )	AÇIKLAMA
1	Hizmet Binası	Üniversite Mah. (Sürsürü)	12	206	7.943,00	7.943,00	Eski bina ile yeni yapılan bina alanı Eski Bina Tahsis edildi
2	Eski Hizmet Binası	Cumhuriyet Mah.	76	68-69	15.187,69m <sup>2</sup> 16.759,35m <sup>2</sup>	15.187,69m <sup>2</sup> 16.759,35m <sup>2</sup>	Arsa sisteme eski durumu ile kayıtlı
3	Harput Evi	Harput Mah.	44	9-10-11-12 13-14-15 16-17-18	2782,00m <sup>2</sup>	2782,00m <sup>2</sup>	Bir Kısım Harp.İç. Kal. Başk. Tahsis edildi. Kalan Kısım Elazığ Belediyesine Tahsis
4	Harput Okuma Evi	Harput Mah.	110	3	331,00	331,00	Etuder 'e Tahsis edildi.
5	Huzur Evi	Cumhuriyet Mah. (Sürsürü)	1046	7	3.173,00	3.173,00	Tahsisli
6	Spor Kompleksi	Aşağı Demirtaş Köyü Holpenk	2574 2574	11-9	84.852,90m <sup>2</sup> 60.000,00m <sup>2</sup>	84.852,90m <sup>2</sup> 60.000,00m <sup>2</sup>	Elz. Beld. Elz. il. Özl. Mehmet Dayı His. Tahsis Edildi.
7	Aşağı Demirtaş Köyü Holpenk Arsa	Aşağı Demirtaş Köyü Holpenk	2573	9-7	1.538,00m <sup>2</sup> 228,00m <sup>2</sup>	1.538,00m <sup>2</sup> 228,00m <sup>2</sup>	İl Özel İdaresi
8	Akgün Otel ve Alışveriş Merkezi	Üniversite Mahallesi	12	153	22.940,00	22.940,00	38 yıl Yap-işlet-devret
9	Vali Konağı	Zübeyde Hanım Cad.	31	132	7.193,02	7.193,02	1
10	Yeni Mah. Lojman Nozoğlu Apt	Yeni Mah.Lojman	88	59	308,00	308,00	



SIRA NO	TAŞINMAZIN ADI	ADRESİ	ADA	PARSEL	ALANI (m <sup>2</sup> )	TOPLAM ALANI (m <sup>2</sup> )	AÇIKLAMA
11	Vali Yardımcısı Lojmanı	Şahinkaya Cumhuriyet Mah.	2219	1	176,00	176,00	
12	Vali Yardımcısı Lojmanı	Şahinkaya Cumhuriyet Mah.	2219	1	176,00	176,00	
13	Vali Yardımcısı Lojmanı	Bizmişen Köyü	4158	6	424,00	424,00	
14	Vali Yardımcısı Lojmanı	Sürsürü bahçeli evler	1639	10	130,00	130,00	
15	Elazığ Belediyesi	İcadiye Mahallesi	250	4	1.285,00	1.285,00	Tahsisli
16	Arsa (İHL: için Tahsisli)	Üniversite Mahallesi (Sürsürü)	4534	6	18.571,31	18.571,31	Grup Lojmanları Yanı Hazine: 13.292,31-Tahsisli
17	Arsa (İlköğretim Yanı)	Harput Mahallesi	438	451	2.254,00	2.254,00	İmarda bir bölümü park alanı
18	Arsa	Sarayatik Mahallesi	1627	1-2-5-6-7-9-10-12	151,00-109,00-108,00-79,00-85,00-29,00-78,00-33,00	151,00-109,00-108,00-79,00-85,00-29,00-78,00-33,00	Toplam=672.00m2
19	Arsa	Aksaray Mahallesi	355	38	176,00	176,00	Tam
20	İmar Yolu	Sürsürü	4534	11, 12, 13	6.315,12	6.315,12	

GENEL BİLGİLER

C- İdareye İlişkin Bilgiler

1- Fiziksel Yapı

Taşınmazlar Listesi

Elazığ İl Özel İdaresi Taşınmazları (Merkez)

SIRA NO	TAŞINMAZIN ADI	ADRESİ	ADA	PARSEL	ALANI (m <sup>2</sup> )	TOPLAM ALANI (m <sup>2</sup> )	AÇIKLAMA
21	Arsa	Merkez Sürsürü	12-4533 4534 4539	206-14- 22-3	8.491,18m <sup>2</sup> 11.580,65m <sup>2</sup> 42.959,41m <sup>2</sup>	8.491,18m <sup>2</sup> 11.580,65m <sup>2</sup> 42.959,41m <sup>2</sup>	Tam
22	Arsa	Rızaiye Mah. Akliye Hast. Civ.	1611	1	3.694,00m <sup>2</sup>	3.694,00m <sup>2</sup>	Maliye Hazinesi ile Hisseli
23	Arsa	Yazıkonak Yenibağlar	377	15	660,47m <sup>2</sup>	660,47m <sup>2</sup>	761,88 m <sup>2</sup> hisseli
24	Arsa	Hankendi Arsa	1711	11	470,00m <sup>2</sup>	470,00m <sup>2</sup>	
25	Arsa	Hankendi	116	3	151,44	151,44	
26	Arsa	Hankendi	1749	6	1.705,92	1.705,92	
27	Arsa	Hankendi	198	13	8,21	8,21	
28	Arsa	Hankendi	1707	1	1.950,00	1.950,00	Kültürel Tesis Alanı
29	Arsa	Hankendi	1708	1	2.512,00	2.512,00	Sağlık Tesis Alanı Kuştepesi



SIRA NO	TAŞINMAZIN ADI	ADRESİ	ADA	PARSEL	ALANI (m <sup>2</sup> )	TOPLAM ALANI (m <sup>2</sup> )	AÇIKLAMA
30	Kerpiç Ev -Dükkan	Hankendi		1564	116,00	116,00	(PTT Yeri) Kiralandı
31	Kerpiç ev	Hankendi		1544	140,00	140,00	Yol
32	Kerpiç Ev -Dükkan	Hankendi	184	8	307,27	307,27	Kasap-market -fırın Kiralandı
33	Kerpiç ev-dükkan	Hankendi	184	9	408,94	408,94	Kasap-market -fırın Kiralandı
34	Arsa	Hankendi	1749	5	577,45	577,45	Spor Tesis soyunma odası-Tahsisli
35	Arsa- Pazar yeri	Hankendi	1705	1	1.968,00	1.968,00	
36	Kerpiç ev- imar yolu	Hankendi		1534	122,00	122,00	Yol
37	Arsa	Handendi	178	2	160,01	160,01	Kerpiç Ev
38	İmar yolu	Hankendi		1880	41,00	41,00	14,41 Öz.id+ Şahıs : 26.59
39	Yol	Hankendi	231	15	424,61	424,61	Yol

GENEL BİLGİLER

C- İdareye İlişkin Bilgiler

1- Fiziksel Yapı

Taşınmazlar Listesi

Elazığ İl Özel İdaresi Taşınmazları (Merkez)

SIRA NO	TAŞINMAZIN ADI	ADRESİ	ADA	PARSEL	ALANI (m <sup>2</sup> )	TOPLAM ALANI (m <sup>2</sup> )	AÇIKLAMA
40	Yol	Hankendi	226	31	1.308,71	1.308,71	
41	Sulu tarla	Hankendi		880	1.397,00	1.397,00	Mezarlık Yeri
42	Yol	Hankendi		1838	53,00	53,00	Yol
43	Arsa	Hankendi	183	2	4.082,02	4.082,02	Arsa
44	Ev-Bahçe	İçme	154	1	1.291,68	1.291,68	Hizmet Binası Yeri
45	Arsa	İçme	225	3	211,73	211,73	
46	Arsa	İçme	227	1	174,12	174,12	
47	Arsa	İçme	107	32	69,40	69,40	
48	Arsa	İçme	109	1	3,00	3,00	
49	Arsa	İçme	221	49	143,98	143,98	+ Şahıs :403.96



SIRA NO	TAŞINMAZIN ADI	ADRESİ	ADA	PARSEL	ALANI (m <sup>2</sup> )	TOPLAM ALANI (m <sup>2</sup> )	AÇIKLAMA
50	Jandarma Karakolu	İçme	115	73	1.404,54	1.404,54	Tahsisli
51	Jandarma karakolu	İçme	115	19	1.259,00	1.259,00	Tahsisli
52	Jandarma karakolu	İçme	115	42	846,81	846,81	Tahsisli
53	Jandarma karakolu	İçme	115	20	6.268,63	6.268,63	Tahsisli
54	Arsa	Akçakiraz Beldesi	81	50	16,06	16,06	
55	Arsa	Perçenç Beldesi	81	109	29,10	29,10	
56	Arsa	Perçenç Beldesi	339	10	135,00	135,00	
57	Zihinsel Engelliler (Ziçev)	Sürsürü	628	18	11.905,00m <sup>2</sup>	11.905,00m <sup>2</sup>	49 Yıllığına Tahsis Edildi.
58	Arsa	Elazığ Merkez Yenikapı (Könk) Köyü	110	6	1.555,52m <sup>2</sup>	1.555,52m <sup>2</sup>	
<b>Toplam</b>						<b>372.289,60m<sup>2</sup></b>	



GENEL BİLGİLER

C- İdareye İlişkin Bilgiler

1- Fiziksel Yapı

Taşınmazlar Listesi

Okullar (Merkez)

Okullar (Merkez)

SIRA NO	TAŞINMAZIN ADI	ADRESİ	ADA	PARSEL	ALANI (m <sup>2</sup> )	TOPLAM ALANI (m <sup>2</sup> )	AÇIKLAMA
1	Okul Arsası	Aksaray	364	1	3.144,34	3.144,34	İl Özel İdaresi
2	Okul Arsası	Sürsürü (Hicret mahallesi)	64	20	6.333,78	6.333,78	İl Özel İdaresi
3	Altınçevre İ.Ö.O	Altınçevre/Etminik		1940	3.124,00	3.124,00	
4	Okul (Zihinsel Eng.)	Sürsürü Mahallesi	626	18	11.905,00	11.905,00	Zih.Engelliler
5	Atatürk İ.Ö.O.	Sarayatik	22	34	3.639,00	3.639,00	
6	İstiklal İ.Öğ.Ok.-Numune Karakolu	Sanayi Mahallesi		2861	3.332,00	3.332,00	
7	Kazım Kara Bekir İ.Ö.Ok.	Mornik ( Çatal Çeşme)	2533	1	4.576,00	4.576,00	+Hazine: 569.00
8	Yücel İlköğt. Okulu	Rüstempaşa Mahallesi	319,585,319,	297,297,300,305,589	7.800,00	7.800,00	M.Eğt. Tahsisli
9	Fevzi Çakmak İlköğretim Okulu	İzzetpaşa Mahallesi	494, 4959	1, 83	3.250,00	3.250,00	M.Eğt. Tahsisli
10	Murat İlköğretim Okulu	İzzetpaşa Mahallesi	1909	10	6.247,00	6.247,00	M.Eğt. Tahsisli
11	Mezre İlköğretim Okulu	İzzetpaşa Mahallesi	125	7	300,79	300,79	M.Eğt. Tahsisli
12	Cum.İlköğ. Ok. İmam Efendi Kız İm. Lis.	İzzetpaşa Mahallesi	124,124,124	12,11,8	5.111,00	5.111,00	M.Eğt. Tahsisli
13	Hazar Lisesi	İzzetpaşa Mahallesi	3798	1	3.995,17	3.995,17	M.Eğt. Tahsisli
14	Cemal Gürsel İlköğretim Okulu	İzzetpaşa Mahallesi	93,93,2438	8,7,6	6.272,73	6.272,73	M.Eğt. Tahsisli
15	Kaya Karakaya İlköğretim Okulu	Mustafapaşa Mahallesi	236	197	4.187,00	4.187,00	M.Eğt. Tahsisli
16	N.Kemal İlk Öğr.	İzzetpaşa Mahallesi	89	1	5.045,00	5.045,00	M.Eğt. Tahsisli
17	Selçuklular İlköğretim Okulu	Kültür Mahallesi	378	16	3.000,00	3.000,00	+Belediye :633.50
18	Mehmet Zeki İlköğretim Okulu	Sürsürü Mahallesi	15	738	3.120,00	3.120,00	M.Eğt. Tahsisli
19	İsmetpaşa İlk.Öğr.Ok.	İcadiye Mahallesi	248	16	4.671,00	4.671,00	M.Eğt.Tahsisli-10m <sup>2</sup> si Kiralandı
20	Gazi İlk Öğrt. Okul.	İcadiye Mahallesi	250	3	5.562,00	5.562,00	Milli Eğt. Tahsisli
21	60.Yıl İlköğrt. Okul.	Kesrik Mahallesi		7846,4512	8.763,00	8.763,00	Milli Eğt. Tahsisli
22	M.Mihri İlköğrt.Okul	İzzet Paşa Mahallesi	3401	1	3.663,00	3.663,00	+ 6.509.00 Hazine (Hisseli)
23	Koç İlk Öğrt.Okul.	Sürsürü Mahallesi	1051	2	10.479,25	10.479,25	Milli Eğt. Tahsisli



GENEL BİLGİLER

C- İdareye İlişkin Bilgiler

1- Fiziksel Yapı

Taşınmazlar Listesi

Okullar (Merkez)

SIRA NO	TAŞINMAZIN ADI	ADRESİ	ADA	PARSEL	ALANI (m <sup>2</sup> )	TOPLAM ALANI (m <sup>2</sup> )	AÇIKLAMA
24	H.Dağlı İlköğrt.Okul.	Sürsürü Mahallesi	1642	3,4,5,6,7	2.559,00	2.559,00	Milli Eğt. Tahsisli
25	İ.M.B.K Anadolu Mes.Lis.	Hüseyin Mahallesi	4317	4232	8.852,00	8.852,00	Milli Eğt. Tahsisli
26	Milli Eğe.İlk.öğretim Okul.Şht Ömer SÖNMEZ	Kesrik Mahallesi	4871	4843	3.533,00	3.533,00	Milli Eğt. Tahsisli
27	Hicret Ana.Okul.- 17 Kasım İlköğ.	Sürsürü Mahallesi	64	31	4.182,63	4.182,63	3.077,14 (Hisseli)
28	Dumlupınar İlköğrt.	Rızaiye Mahallesi	151	5	4.348,00	4.348,00	İl Özel İdaresi
29	Ziya Gökalp İ.Ö.O	Kesrik Mahallesi		2739,7806	7.020,00	7.020,00	İl Özel İdaresi
30	M.Akif İ.Ö.Okulu	Rızaiye Mahallesi	490,49	179,18	2.208,00	2.208,00	İl Özel İdaresi
31	75.Yıl Lisesi-Nahit Ergene İ.Ö.O	Doğukent		3512	16.526,00	16.526,00	İl Özel İdaresi
32	Yakup Şevki Paşa İlkokulu	Aksaray	364,364,364,364,364	1,23,14,18,21	7.083,00	7.083,00	İl Özel İdaresi
33	Mehmet İfakat Gülaçtı İlköğ.ok.	Hüseyin		4452	6.342,00	6.342,00	İl Özel İdaresi
34	V.M.Göktayoğlu İlköğretim Okulu	Sarayatik	18,18, 33	177, 180, 166	10.919,00	10.919,00	+203.00 (Hisseli)
35	Balak gazi İlköğretim Ok.	Aksaray	1068	3	396,00	396,00	
36	Gazi Kamil Ayhan İlköğretim Okulu	Hüseyin mahallesi		3433	4.000,00	4.000,00	M.Eğt.Tahsisli
37	Okul yeri	Akpınar	1859	1	2.327,00	2.327,00	1538/2400-Maliye
38	Okul Arsası	Hüseyin Mahallesi	3692	3661	364,70	364,70	Hazinesi -862/2400 Okul Yeri
39	İlköğ.Okulu	Hüseyin	804	1	4.784,00	4.784,00	M.E.Tahsisli
40	Ş.Ö.Nadir Ozan İ.Ö.O.	Mornik Mahallesi	2963	2940	3.716,00	3.716,00	İl Özel İdaresi
41	Bahçelievler İ.Ö.O.	Bahçelievler	103	15	6.950,00	6.950,00	
42	Esentepe İ.Ö.O.	Esentepe	175	12	5.296,00	5.296,00	İl Özel İdaresi
43	Mollakendi İ.Ö.O.	Mollakendi		877	3.100,00	3.100,00	
44	V.Teyfik Gür İ.Ö.O	Sürsürü	14	603	8.036,00	8.036,00	
45	Şair Hayri İ.Ö.O	Kültür	1859	1	2.351,00	2.351,00	İl Özel İdaresi

GENEL BİLGİLER

C- İdareye İlişkin Bilgiler

1- Fiziksel Yapı

Taşınmazlar Listesi

Okullar (Merkez)

SIRA NO	TAŞINMAZIN ADI	ADRESİ	ADA	PARSEL	ALANI (m <sup>2</sup> )	TOPLAM ALANI (m <sup>2</sup> )	AÇIKLAMA
46	Toki Konutları İ.Ö.O.	Şahinkaya	4517	2	8.462,00	8.462,00	İL Özel İdaresi(hibe)
47	Akmezra.İ.Ö.Okul.	Akmezra (arozik)		1535	4.920,00	4.920,00	İL Özel İdaresi
48	Ekrem Özel İlköğ. Ok.	Harput	60	6	4.078,00	4.078,00	+ 525.00 Harput Bel. (Hisseli)
49	Tarla	Harput (Göllü Bağ)	3229	3259	2.050,00	2.050,00	İL Özel İdaresi
50	Okul Arsası	Hüseyin Mahallesi	1482	1517	1.897,00	1.897,00	Eski Okul yeri
51	Yazıkonak Toki Lisesi	Yazıkonak	178,178	14,15	7.666,00	7.666,00	
52	İlköğretim Okulu	Yazıkonak	174,174	1,2	3.984,00	3.984,00	
53	İlköğretim Okulu	Yazıkonak	201	6	2.688,78	2.688,78	
54	İlköğretim Okulu	Yazıkonak	236	32	3.152,13	3.152,13	
55	İlköğretim Okulu	Hankendi	183	2	4.082,00	4.081,00	
56	Okul ve öğretmenevi	Hankendi		717	3.575,00	3.575,00	
57	Okul	Çötel Köyü	279	260	2.340,00	2.340,00	
58	Kuyulu İ.Ö.O.	Kuyulu	1977	1996	1.120,00	1.120,00	İL Özel İdaresi
59	İbni Sina İ.Ö.O	Yurtbaşı (Hoğu)	5933	5733	5.420,00	5.420,00	İL Özel İdaresi
60	İ.Ö.O.	Yurtbaşı	113	8	8.714,79	8.714,79	+Hazine 352.35
61	N.Fazıl Kısakürek A.Lisesi	Üniversite Mahallesi	4534	10	55.782,00	55.782,00	İL Özel İdaresi
62	Mehmet Akif İlkokulu	Rızaiye Mahallesi	1611	1	1.589,88	1.589,88	+ Hazine : 1.975.00
63	Kıbrıs Şehitleri İlkokulu	Hüseyin Mahallesi		4637	2.619,43	2.619,43	İL Özel İdaresi.
64	Okul Yeri	Hüseyin		243	3.000,00	3.000,00	İki Yol Arası
<b>TOPLAM</b>					<b>355.792,40</b>	<b>355.792,40</b>	



### Klise - Maşatlık

SIRA NO	TAŞINMAZIN ADI	ADRESİ	ADA	PARSEL	ALANI (m <sup>2</sup> )	TOPLAM ALANI (m <sup>2</sup> )
1	Ermeni Kilise Yeri	Harput	406	1	1.180,17m <sup>2</sup>	1.180,17m <sup>2</sup>
2	Arsa( Kilise Yeri)	Harput	393	6	351,60m <sup>2</sup>	351,60m <sup>2</sup>
3	Kilise Yeri	Elmapınarı (Y.Ağınsı)	1650	1666	775,00	775,00
4	Maşatlık	Aşvan Köyü	69	5	976,00	976,00
<b>Toplam</b>					<b>1.751,00</b>	<b>1.751,00</b>

### İl Özel İdaresine Tahsis Edilen Maliye Hazinesi Taşınmazları

S.No	TAŞINMAZIN ADI	ADRESİ	ADA	PARSEL	ALANI m <sup>2</sup>	TOPLAM	AÇIKLAMA
1	Valilik (Kent Müzesi)	Çarşı Mahallesi	269	15	3.626,00	3.626,00	Eski.Hük. Konağı
2	Rızaiye Mah. Garnizon Şehitliği	Rızaiye Mahallesi	4814	9	8.600,00	8.600,00	Garnizon Şehitliği Tahsis
3	Ticaret İl Müdürlüğüne Tahsis	Sürsürü Mahallesi	31	145	18.382,00 1.000,00	18.382,00 1.000,00	Mülga K.Hiz.Md (Lojman 1000 m <sup>2</sup> ). Ticaret İl Müdürlüğüne Tahsis
4	Mesire yeri	Sürsürü Mahallesi	12	136	19.382,00 65.673,00	19.382,00 65.673,00	

GENEL BİLGİLER

C- İdareye İlişkin Bilgiler

1- Fiziksel Yapı

Taşınmazlar Listesi

S.No	TAŞINMAZIN ADI	ADRESİ	ADA	PARSEL	ALANI m <sup>2</sup>	TOPLAM	AÇIKLAMA
5	Mesire yeri	Sürsürü Mahallesi	12	137	20.662,00	20.662,00	
6	Hizmet Binası Yanı	Sürsürü Mahallesi	12	164	166.57	166.57	Öz.İd.3.256.43 m <sup>2</sup>
7	Ağaçlandırma alanı	Sürsürü Mahallesi	12	134	327.226,00	327.226,00	
8	Okul	İzzetpaşa Mahallesi	3401	1	6.509,00	6.509,00	
9	Okul alanı	Hüseyinik	-	3940	1.163,00	1.163,00	G. Kamil Ay. İlk.
10	Okul	Hüseyinik	804	1	1.259,00	1.259,00	
11	Okul	Sarayatik	33	166	203.00	203.00	
12	Okul	Rızaiye Mahallesi	1611	1	1.957,00	1.957,00	
13	Okul alanı	Aksaray	458	3	4.884,00	4.884,00	Şht. Öğrt. R. Şen İlk.
14	Spor kompleksi	Aşağı Demirtaş	-	2313	26.838,00	26.838,00	
15	İşgem	Hankendi	1750,1751,1752,1753	-	89.579,00	89.579,00	
16	Hizmet binası	Üniversite Mahallesi	12	190	520.00	520.00	
17	Mülga Köy Hiz.G.M. binası cami ve Bölgesi	Cumhuriyet Mahallesi	76	3	5.400,00	5.400,00	
18	Açık hava müzesi	Harput	-	3662	245.844,00	245.844,00	
19	Asfalt plent Tes.	Sarıçubuk	-	-	35.000,00	35.000,00	
20	Asfalt altyapı Mal. Hazırlama tesisi	Sarıçubuk	20		136.785.00	136.785.00	
21	Engelsiz yaşam Mrk. Projesi	Şahinkaya	2053	2086	9.600,00	9.600,00	
22	Konkosör ve taş ocağı ve şantiye	Aşağı holpenk	-	-	53.078,00	53.078,00	(Çevre Yolu)
23	Yurtbaşı	Okul	113	8	352.35	352.35	



GENEL BİLGİLER

C- İdareye İlişkin Bilgiler

1- Fiziksel Yapı

Taşınmazlar Listesi

S.No	TAŞINMAZIN ADI	ADRESİ	ADA	PARSEL	ALANI m <sup>2</sup>	TOPLAM	AÇIKLAMA
24	K.Karabekir İ.Ö.O.	Mornik Çatalçeşme Çeşme	2533	1	569.00	569.00	Öz. İd. : 4.576.00
25	Bilim Merkezi	Sarayatik Mah.	5161	4	6.602,21	6.602,21	2 Yıl Ön Tahsis
26	Alacakaya	Kaymakamlık Lojmanı			1.311,00	1.311,00	
27	"	Kaymakamlık Lojman yeri			1.774,00	1.774,00	
28	"	Okul	208	46	4.886,21	4.886,21	
29		Bakımevi	208	26	1.311,62	1.311,62	
30	Arıcak	Kaymakamlık lojmanı	131	22	2.879,00	2.879,00	
31	Arıcak Bakımevi	Halil Yavuz Mahallesi	152	1	2.885,88	2.885,88	
32	Arıcak	Halil Yavuz Mahallesi	133	6	2.949,33	2.949,33	Spor Sahası için
33	Baskil	Bakımevi	187	1	10.362,00	10.362,00	
34	Baskil	Nazaruşağı mahallesi	144	34	787.51	787.51	
35	Baskil	Nazaruşağı mahallesi	168	6	339.78	339.78	Sellektör Binası ve arsası
36	Karakoçan	Kaymakamlık Lojmanı			-	-	Tescil dışı
37	"	Bakımevi		867	10.871,91	10.871,91	Başyurt
38	Keban	Lise	208	32	5.130,00	5.130,00	
39	Keban Sağdıçlar Köyü	Çocuk Parkı ve Oyun Alanı	147	1	427.78	427.78	
40	Kovancılar	Spor Salonu	-	7430	15.000,00	15.000,00	
41	Yarımca	Hizmet binası		1046	8.426,00	8.426,00	5 Kat

GENEL BİLGİLER

C- İdareye İlişkin Bilgiler

1- Fiziksel Yapı

Taşınmazlar Listesi

S.No	TAŞINMAZIN ADI	ADRESİ	ADA	PARSEL	ALANI m <sup>2</sup>	TOPLAM	AÇIKLAMA
42	Yarımca	Arsa		1049	4.514,00	4.514,00	
43	Maden	Kaymakamlık lojmanı	608	10	1.251,00	1.251,00	
44	"	Bakımevi	57	66	16.800,00	16.800,00	
45	"	Cami Kebir	608	2	4.079,19	4.079,19	
46	Gezin	-	160	13	0	0	Dükkan -büfe -yazıhane
47	Gezin	Hizmet binası	117	54	1.949,00	1.949,00	3 Kat
48	Palu-Kalekent	Bakımevi	418	1	17.508,00	17.508,00	
49	Palu-Beyhan	Bakımevi	169	25	15.250,00	15.250,00	
50	Sivrice -Gözeli	Bakımevi	123	227	7.650,00	7.650,00	
51	Haz.Göl.Eğt.Tes.	Sivrice			11.740,00	11.740,00	
52	Hazar Baba K.Mer.	"	111	1	609.869,00	609.869,00	
53	Sürsürü Mah. Merkez.	Sürsürü Mahallesi	12/14648	173	60.000,00	60.000,00	
54	İcadiye Mah.Merkez.	İcadiye Şehitlik	250/460	5	1.206,00	1.206,00	Şehitlik
55	Sürsürü Mah. Merkez.	İpekyolu Ço.Genç.Ça.Mrkz.Pro	4533/169/15	12	7.342,55	7.342,55	Gençlik Merkezi
56	Elazığ Karakoçan Kızılca	Daimi ve Müstakil Üst Hakkı Tesisi İşleminden		321-322-323-324	620.989,09	620.989,09	Maliye Hazinesi Olup İdaremize Tahsisli.
<b>TOPLAM</b>					<b>2.541,302,00</b>	<b>2.541,302,00</b>	
<b>GENEL TOPLAM</b>						<b>2.541,302,00</b>	





GENEL BİLGİLER

C- İdareye İlişkin Bilgiler

1- Fiziksel Yapı

Taşınmazlar Listesi

İlçeler

AĞIN İLÇE ÖZEL İDARESİ TAŞINMAZ MALLAR BİLDİRİM FORMU

SIRA NO	BULUNDUĞU YER	PAFTA (CİLT)	ADA (SAHİFE)	PARSEL (SIRA)	MEVKİİ	NİTELİK/ VASFI	HİSSE ORANI	ALAN (m2)	EDİNME TARİHİ	AÇIKLAMALAR
1	AKPINAR	3	48	13	KARŞI	TARLA	TAM	7240,00	20.07.1968	
2	AKPINAR	3	48	14	KARŞI	TARLA	TAM	3320,00	20.07.1968	
3	AKPINAR	3	48	15	KARŞI	TARLA	TAM	1860,00	20.07.1968	
4	AKPINAR	3	48	17	KARŞI	TARLA	TAM	1480,00	20.07.1968	
5	AKPINAR	3	48	18	KARŞI	TARLA	TAM	1020,00	20.07.1968	
6	AKPINAR	3	48	21	KARŞI	TARLA	TAM	2460,00	20.07.1968	
7	AKPINAR	10	76	1	YUKARI YAZI	UYGULAMA BAĞÇESİ	TAM	4800,00	20.07.1968	Kapalı Okul Bağçesi
8	AKPINAR	16	101	1	AŞAĞI YAZI	BAĞÇELİ KARGİR OKUL	TAM	1900,00	17.06.1968	
9	HACIYUSUF	2	116	16	ÇELEBİ DERESİ	BAĞÇELİ KARGİR İLKOKUL	TAM	2672,00	27.02.1968	
10	HACIYUSUF	7	143	8	KOÇAN	BAĞÇELİ KARGİR EV	TAM	657,00	27.02.1968	Öz.İd.Lojmanı
11	HACIYUSUF	8	153	1	BEKTAŞ	LOJMAN	TAM	863,00	01.09.1986	M.Eğt.Lojmanı (6Ad)
12	KUZGEÇE	17	309	95	KUZGEÇE	KAYM.LOJ.	TAM	3840,00	21.12.1995-67	
13	MÜDERRİS HÜSEYİN EFENDİ.	5	3	256	PAĞNİK YOLU	ŞOSE	TAM	348,00	05.04.1967	
14	HACIYUSUF		117	60		KARGİR EV	TAM	259,00	04.03.2015	
Toplam								32.719,00		

ALACAKAYA İLÇE ÖZEL İDARESİ TAŞINMAZ MALLAR BİLDİRİM FORMU

SIRA NO	BULUNDUĞU YER	PAFTA (CİLT)	ADA (SAHİFE)	PARSEL (SIRA)	MEVKİİ	NİTELİK/ VASFI	HİSSE ORANI	ALAN (m2)	EDİNME TARİHİ	AÇIKLAMALAR
1	Site Mah.		208	46	Lavvar	Okul- arsa	Hazine Hisseli	3.278,03m <sup>2</sup>		Okul
2	Site Mah.		304	1	Lavvar	Arsa	Tam	763,74m <sup>2</sup>		Kiralandı
3	Site Mah.		303	1	Lavvar	Arsa	Tam	854,62m <sup>2</sup>		Kiralandı
4	Site Mah.		304	2	Lavvar	Arsa	Haz.Vatandaş Hisseli	3.252,37 m <sup>2</sup>		
5	Site Mah.		302	1	Lavvar	Arsa	Alacakaya Beld.Hisseli	2.617,53m <sup>2</sup>		
Toplam								10.771,29		

GENEL BİLGİLER

C- İdareye İlişkin Bilgiler

1- Fiziksel Yapı

Taşınmazlar Listesi

ARICAK İLÇE ÖZEL İDARESİ TAŞINMAZ MALLAR BİLDİRİM FORMU

SIRA NO	BULUNDUĞU YER	PAFTA (CİLT)	ADA (SAHİFE)	PARSEL (SIRA)	MEVKİİ	NİTELİK/ VASFI	HİSSE ORANI	ALAN (m2)	EDİNME TARİHİ	AÇIKLAMALAR
1	Aricak saman mah.		192	12	Köy içi	Okul vc arsası	TAM	813.29	11.06.2009	
2	Aricak Gümüşyaka		210	15	Dere molla	Okul loj.ve arsası	TAM	1.115.92	13.08.2009	
3	Aricak Cumhuriyet m.		473	1	Köyiçi	Okul loj.ve arsası	TAM	699.49	08.05.2009	
4	Aricak Güleç mah.		141	1	Okul mah.	Okul vc ve arsası	TAM	1.362.70	21.04.2009	
5	Aricak Güvenevler m.		252	1	Kapionü	Okul VC ve arasası	TAM	1.111.69	11.06.2009	
6	Aricak kışla mah.		395	25	Köyiçi	Okul loj.odunluk arsası	TAM	3.357.63	11.06.2009	
7	Aricak Pınarbaşı m.		255	55	Hopana	Okul loj.VC ve arsası	TAM	1.888.58	07.08.2009	
8	Aricak Pınarbaşı m.		257	19	Köyiçi	Okul loj.VC ve arsası	TAM	833.99	07.08.2009	
9	Aricak Kutludüğün		139	4	Köyiçi	Okul loj.VC ve arsası	TAM	1.543.94	07.08.2009	
10	Aricak Cami mah.		307	25	Köyiçi	Okul arsa ve ana sınıfı	TAM	5.397.55	11.06.2009	
11	Aricak Kaplanbağ m		184	5	Köyiçi	Okul loj.VC ve arsası	TAM	1.231.99	13.08.2009	
12	Aricak Çay Mah.		468	5	Köyiçi	Okul loj.ve arsası	TAM	2.174.56	28.06.2016	
TOPLAM								21.531.33		

BASKIL İLÇE ÖZEL İDARESİ TAŞINMAZ MALLAR BİLDİRİM FORMU

SIRA NO	BULUNDUĞU YER	PAFTA (CİLT)	ADA (SAHİFE)	PARSEL (SIRA)	MEVKİİ	NİTELİK/ VASFI	HİSSE ORANI	ALAN (m2)	EDİNME TARİHİ	AÇIKLAMALAR
1	NAZARUŞAĞI	9	153	11	KARAYAZI	KAYM.LOJ.	TAM	2912,30	25.01.1994	
2	ŞEFKAT	1	102	26	BEYAZTAŞ,REŞEK	İLKOKUL	TAM	1800,00	08.02.1994	
3	KARAALİ		101	24	ÇİTİL	OKUL VE ARSA	TAM	7393,00	12.11.2008	
TOPLAM								12.105,30		

KEBAN İLÇE ÖZEL İDARESİ TAŞINMAZ MALLAR BİLDİRİM FORMU

SIRA NO	BULUNDUĞU YER	PAFTA (CİLT)	ADA (SAHİFE)	PARSEL (SIRA)	MEVKİİ	NİTELİK/ VASFI	HİSSE ORANI	ALAN (m2)	EDİNME TARİHİ	AÇIKLAMALAR
1	KALLAR MAH.	4	93	10	CUMHURİYET MEY.	KAYM.LOJ.	TAM	494,00	SATIŞ-03.02.1984-3	
2	KALLAR MAH.	2	93	4	CUMHURİYET MEY.	KAYM.LOJ.	TAM	604,06	TESİS KADASTROSU-05.01.1968	
3	KALLAR MAH.	2	93	8	CUMHURİYET MEY.	ARSA	TAM	1440,00	TESİS KADASTROSU-05.01.1968	
4	PALUÇARŞI MAH.	7	181	8	YOLUN ÜSTÜNDE	OKUL	TAM	201,32	SATIŞ-11.05.1988-145	
5	PALUÇARŞI MAH.	2	41	1	DEĞİRMENBAŞI	OKUL	TAM	2739,77		
6	PALUÇARŞI MAH.	2	41	8	DEĞİRMENBAŞI	OKUL	TAM	372,68		
7	PALUÇARŞI MAH.	3	95	1	DEĞİRMENBAŞI	OKUL BAHÇESİ	TAM	128,53	TESİS KADASTROSU-06.12.1967	
TOPLAM								5.980,36		



GENEL BİLGİLER

C- İdareye İlişkin Bilgiler

1- Fiziksel Yapı

Taşınmazlar Listesi

KARAKOÇAN İLÇE ÖZEL İDARESİ TAŞINMAZ MALLAR BİLDİRİM FORMU

SIRA NO	BULUNDUĞU YER	PAFTA (CİLT)	ADA (SAHİFE)	PARSEL (SIRA)	MEVKİİ	NİTELİK/ VASFI	HİSSE ORANI	ALAN (m2)	EDİNME TARİHİ	AÇIKLAMALAR
1	TEPE MAH.	5	101	6	ŞOS.ALTİ		TAM	31.415.00	Hazine : 246	Fırat Üni.Tah.
2	TEPE MAH.		101	7	SOS.ALTİ		TAM	2.474.00		İlçe Tarım Tahsis
3	TEPE MAH.		101	8	ŞOS.ALTİ		TAM	7.725.00		Gençlik Spor Tahsis
4	KULUBABA MAH.	2	49		KULUBABA		TAM	6.043.00		Okul
5	KULUBABA MAH.	5	156	1	OHU ÇAYI KENARI	FATİH İLKOKUKULVE BAHÇESİ	TAM	5.968.00	22.08.1985	
6	TEPE MAH.		101	10		YATILI BÖLGE OKULUVE LOJMANLARI VE MÜŞTEMİLATI VE ARSASI		5.571,89m <sup>2</sup>	28.09.2017	Milli Eğitime tahsisli
7	GÖLPINAR MAH.	1	45	4	BOĞAZIÇI	100.YIL İLKOKUL VE ARSASI	TAM	9.057.00	05.10.1983	
8	AĞAMEZRASI			263	KÖY ARKASI		TAM	2.360,00	12.06.2019	ARSA
TOPLAM								70.613.00		

KOVANCILAR İLÇE ÖZEL İDARESİ TAŞINMAZ MALLAR BİLDİRİM FORMU

SIRA NO	BULUNDUĞU YER	PAFTA (CİLT)	ADA (SAHİFE)	PARSEL (SIRA)	MEVKİİ	NİTELİK/ VASFI	HİSSE ORANI	ALAN (m2)	EDİNME TARİHİ	AÇIKLAMALAR
1	KOVANCILAR ŞUY. İLK OKULU	4	30	1	KÖYİÇİ	KAYM.LOJ.	2330/2400	2330,00	01.12.1993-1024	KOVANC.BELEDİ. HİSSELİ-OKUL
2	YAZIBAŞI KÖYÜ	4		185	ÇARSANCAKLI	TARLA	TAM	10500,00	07.04.2005-288	KİRALANDI
3	YAZIBAŞI KÖYÜ	4		184	ÇARSANCAKLI	TARLA	TAM	10800,00	07.04.2005-288	KİRALANDI
4	Çakırkaş			2371	Sağtım	Okul	TAM	9.720.00		
5	Çakırkaş			263	Köyüçü	Okul Arsası	TAM	3.750.00		
6	Çakırkaş			1634	Bağlar	TARLA	TAM	8.100.00		
7	Çakırkaş			1638	Bağlar	TARLA	TAM	4.200.00		
8	Çakırkaş			1641	Bağlar	TARLA	TAM	6.700.00		
9	Çakırkaş			270	Köyüçü	Arsa	TAM	493.00		
10	Çakırkaş			210	KÖYİÇİ	Arsa	TAM	3.310.00		
11	Çakırkaş			211	Köyüçü	Arsa	TAM	2.330.00		Telekoma Kiralandı Eski Belediye Hizmet Binası
12	Yarımca		103	1		Arsa	TAM	33.053.00		
TOPLAM								105.148,01		

GENEL BİLGİLER

C- İdareye İlişkin Bilgiler

1- Fiziksel Yapı

Taşınmazlar Listesi

PALU İLÇE ÖZEL İDARESİ TAŞINMAZ MALLAR BİLDİRİM FORMU

SIRA NO	BULUNDUĞU YER	PAFTA (CİLT)	ADA (SAHİFE)	PARSEL (SIRA)	MEVKİİ	NİTELİK/ VASFI	HİSSE ORANI	ALAN (m2)	EDİNME TARİHİ	AÇIKLAMALAR
1	NUMUNE MAH.	1	221	5	HASTANE CAD.	LOJMAN	TAM	516,00	21.04.1988	Tahsisli
2	KALEKENT MAH.	1	441	2	SEYDİLİ DÜZÜ	ARSA (OKUL)	TAM	8561,00	06.03.2007-98	
3	ÇARŞI MAH.	2	172	6	PIRİNÇİ CAD.	ARSA ARSALI KARGİR BİNA (TAMAMEN ARSA)	TAM	6380,00	01.05.1990-82	
4	ÇARŞI MAH.		514	1		ARSA		8575,00	01.05.1990-87	
5	TALABİ				YİBO	OKUL	TAM	39414,00	1969	
6	TALABİ	147			LOJMAN		TAM	1860,00		
7	TALABİ	147			LOJMAN			560,00		
8	ÇARŞI MAH.		513		Yatılı Ok. Cad.	End. Mes.Lis.	Hisseli	23.146.20		
9	Bozçanak Köyü	3		266	Hami	Tarla	TAM	6100,00		
10	Baltaşı			1277	Köyaltı	Hizmet binası	TAM	5.000,00		Bir Kısmı Tahsisli
11	Baltaşı			1334	Çukur	Arsa	TAM	406,00		
<b>TOPLAM</b>								<b>100.515,67</b>		

MADEN İLÇE ÖZEL İDARESİ TAŞINMAZ MALLAR BİLDİRİM FORMU

SIRA NO	BULUNDUĞU YER	PAFTA (CİLT)	ADA (SAHİFE)	PARSEL (SIRA)	MEVKİİ	NİTELİK/ VASFI	HİSSE ORANI	ALAN (m2)	EDİNME TARİHİ	AÇIKLAMALAR
1	CAMİKEBİR	7	590	3		ESKİ İKİ İLK OKUL BİN. HALK EĞT.BİN. YERİ	TAM	2.280	03.09.1992	
2	CAMİKEBİR	7	607	1		KARGİR 4 KATLI HİZMET BİNASI (Kullanılmaz Durumda)	TAM	638,69	03.09.1992	
4	CAMİKEBİR	7	608	13		ARSA	TAM	1332,38	05.05.2010	Lise
5	BAHÇELİ EVLER	8	388		40,41,42,43,44,45	İLK OKUL BİN.VE ARSASI	TAM	7030,11	09.06.1995	
6	Gezin		241	1		Park	TAM	680,74		
7	Gezin		179	110		Park	TAM	418,37		
8	Gezin		107	19		Tarla	TAM	19.042,84		
9	Gezin		163	2		İbank Sos.Tes.	TAM	23.096,40	25.07.2018	
<b>TOPLAM</b>								<b>31.423,13</b>		



GENEL BİLGİLER

C- İdareye İlişkin Bilgiler

1- Fiziksel Yapı

Taşınmazlar Listesi

SİVRİÇE İLÇE ÖZEL İDARESİ TAŞINMAZ MALLAR BİLDİRİM FORMU

SIRA NO	BULUNDUĞU YER	PAFTA (CİLT)	ADA (SAHİFE)	PARSEL (SIRA)	MEVKİİ	NİTELİK/ VASFI	HİSSE ORANI	ALAN (m2)	EDİNME TARİHİ	AÇIKLAMALAR
1	GÖLBAŞI		18	18	HÜKÜMET CAD.	KARGIR LOJMAN BİNASI	TAM	6381,77	05.09.1970	
2	GÖLBAŞI		18	54	PIRİNÇLİK	KAYMAKAM LOJMANI	TAM	630,000	12.11.1985	
3	GÖLBAŞI		18	55	PIRİNÇLİK	75.YIL İ.Ö.O.İMKB	TAM	9066,00	16.05.1975	
4	GÖLBAŞI		110	4	CAMİ	OKUL YERİ	TAM	10000,00	21.08.2002	
5	GÖLBAŞI		12	58	Alibey	Okul	TAM	502,00	16.05.1975	
6	GÖLBAŞI		12	59	Alibey	Okul	TAM	2.683,00	16.05.2006	
7	GÖLBAŞI		49	9	NALÇEKEN CAD.	İLKOKUL	TAM	4.044,45	16.05.1975	Milli Eğitim Müdürlüğüne Tahsisli
8	KARAÇALI- Mesire Yeri		144	14	ACISU	SULLU TARLA	TAM	951,00	25.04.1963	Kiralandı
9	KARAÇALI-Mesire Yeri		144	15	ACISU	SULLU TARLA	TAM	4586,00	25.04.1963	Kiralandı
10	SÜREK			735	GÖLİÇİ-Ada	TAŞLIK ARAZİ	TAM	6680,00	14.11.1963	
11	KARAÇALI K.K.MERKEZİ		101	1	MEGEL	ARSA	TAM	3.250,00	17.06.1992	Hazarbaba Kayak Mrk.Kiralandı.
12	"		101	2	MEGEL	Arsa	Hisseli	2.120,00	17.06.1992	Hazarbaba Kayak Mrk. Kiralandı.
13	"		102	1	MEZRA	ARSA	TAM	2958,00	03.11.2000 Şuyulandırma	Hazarbaba Kayak Mrk. Genç.Hiz.ve Spor İl.Müd.Tahsis
14	"		102	2	MEZRA	ARSA	TAM	2944,00	03.11.2000 Şuyulandırma	Hazarbaba Kayak Mrk. Genç.Hiz.ve Spor İl.Müd.Tahsis
15	"		102	3	MERGEL	ARSA	TAM	2.966,00	03.11.2000 Şuyulandırma	Hazarbaba Kayak Mrk. Genç.Hiz.ve Spor İl.Müd.Tahsis
16	"		102	4	MEZRA	ARSA	TAM	2.966,00	03..11.2000	Hazarbaba Kayak Mrk. Genç.Hiz.ve Spor İl.Müd.Tahsis
17	"		103	1	MEĞEL	ARSA	TAM	4.758,00	17.06.1992	Hazarbaba Kayak Mrk. Kiralandı.
18	"		104	1	MEĞEL	ARSA	TAM	4.350,00	17.06.1992	Hazarbaba Kayak Mrk. Kiralandı.
19	"		105	1	MEZRA	ARSA	TAM	3776,00	03.06.2000 Şuyulandırma	Hazarbaba Kayak Mrk. Kiralandı.
20	"		105	2	MERGEL	ARSA	TAM	3776,00	03.06.2000 Şuyulandırma	Hazarbaba Kayak Mrk. Kiralandı.
21	"		105	3	MERGEL	ARSA	TAM	3776,00	03.06.2000 Şuyulandırma	Hazarbaba Kayak Mrk. Kiralandı.
22	"		107	1	MEZRA	ARSA	TAM	3477,00	03.11.2000 Şuyulandırma	Hazarbaba Kayak Mrk. Kiralandı.
23	"		107	2	MEZRA	ARSA	TAM	3477,00	03.11.2000 Şuyulandırma	Hazarbaba Kayak Mrk. Kiralandı.
24	"		107	3	MEZRA	ARSA	TAM	3476,00	03.11.2000 Şuyulandırma	Hazarbaba Kayak Mrk. Kiralandı.
25	"		107	4	MEZRA	ARSA	TAM	3476,00	03.11.2000 Şuyulandırma	Hazarbaba Kayak Mrk. Kiralandı.
26	"		107	5	MEZRA	ARSA	TAM	3479,00	03.11.2000 Şuyulandırma	Hazarbaba Kayak Mrk. Kiralandı.
27	"		108	1	MEZRA	ARSA	TAM	3.695,00	03.11.2000 Şuyulandırma	Hazarbaba Kayak Mrk. Kiralandı.
28	"		108	2	MEZRA	ARSA	TAM	3694,00	03.11.2000 Şuyulandırma	Hazarbaba Kayak Mrk. Kiralandı.
29	"		108	3	MEZRA	ARSA	TAM	3695,00	03.11.2000 Şuyulandırma	Hazarbaba Kayak Mrk. Kiralandı.
30	"		108	4	MEZRA	ARSA	TAM	3694,00	03.11.2000 Şuyulandırma	Hazarbaba Kayak Mrk. Kiralandı.
31	"		109	1	MERGEL	ARSA	TAM	3408,00	03.11.2000 Şuyulandırma	Hazarbaba Kayak Mrk. Kiralandı.
32	"		109	2	MERGEL	ARSA	TAM	3.408,00	03.11.200	Hazarbaba Kayak Mrk. Kiralandı.
33	"		109	3	MERGEL	ARSA	TAM	3512,00	03.11.2000 Şuyulandırma	Hazarbaba Kayak Mrk. Kiralandı.
34	"		109	4	MERGEL	ARSA	TAM	3443,00	03.11.2000 şuyulandırma	Hazarbaba Kayak Mrk. Kiralandı.
35	"		110	1	MERGEL	ARSA	TAM	3371,00	03.11.2000 şuyulandırma	Hazarbaba Kayak Mrk. Kiralandı.
36	"		110	2	MERGEL	ARSA	Hisseli	1.265,00	03.06.2000	Hazarbaba Kayak Mrk. Kiralandı.
37	"		111	1	MERGEL	ARSA	Hisseli	8.529,00	03.11.2000	Hazarbaba Kayak Mrk. Kiralandı.
38	"		101	25	MEGEL	ARSA	TAM	23044,65	10.10.2018	Hazarbaba Kayak Mrk. Kiralandı.
39	"			865	MERGEL	ARSA	TAM	22644,00	03.06.2000	Hazarbaba Kayak Mrk. Kiralandı.
40	"			487	MEZRA	TARLA	TAM	5.386,00	04.11.1999	Hazarbaba Kayak Mrk. Kiralandı.
TOPLAM								170.591.00		

## İl Özel İdaresine Tahsis Edilen Maliye Taşınmazları

S.No	TAŞINMAZIN ADI	MERKEZ	İLÇELER	TOPLAM
1	MUHTELİF BİNALAR	373.464,21	14.265,78	387729,99 m <sup>2</sup>
2	LOJMANLAR	2.200,00	7.215,00	9.415,00
3	OKULLAR	16.896,35	10.016,21	26.912,56
4	SPOR TESİSLERİ	26.838,00	627.818,33	654.656,33
5	MUHTELİF ARSA-TARLA	749.060,88	9.808,48	758.869,36
6	ÖZEL İDARE EĞİTİM TESİSİ SİVRİCE	---	11.740,00	11.740,00
7	BAKIM EVİ	---	85.384,96	85.384,96
8	ESKİ PTT KAMPI-SİVRİCE	Tahsis Kaldırıldı	0	0
<b>TOPLAM</b>		<b>1.168,459,44</b>	<b>717.344,00</b>	<b>1.934,708,20</b>



## İl Özel İdaresine Ait Olup Kiraya Verilen Taşınmaz Mallar

	KİRAÇININ ADI SOYADI	GAYRİMENKULUN BULUNDUĞU YER	Kira Tahsil Şekli	KİRA SÜRESİ	KİRA BAŞLANGIÇ TARİHİ	KİRA BİTİŞ TARİHİ	TAŞINMAZIN ALANI	2017-2018 YILI KİRASİ
1	TAHIR TÜRKİŞ	SİVRİCE MESİRE YERİ	Yıllık Peşin	2 YIL	02.07.2018	02.07.2020	5.836,00	7.100,00
2	AHMET AYYILDIZ	KOVANCILAR İLÇESİ ARAZİ	Yıllık Peşin		01.07.2018	01.07.2021	21.300,00	15.500,00
3	PTT	HANKENDİ	Yıllık 4 Eşit Taksit	3YIL	01.01.2018	01.01.2021	116,00	1.000,00
4	RECEP KARADABAN	HANKENDİ FIRIN	Yıllık 3 Eşit Taksit	3 YIL	23.09.2017	23.09.2020	72,00	7.696,00
5	EROL DEMİRDAĞ	HANKENDİ KASAP	Yıllık 3 Eşit Taksit	3 YIL	23.09.2017	23.09.2020	27,00	2.810,00
6	TÜRK TELEKOM	ÇAKIRKAŞ - BÜRO	Yıllık 4 Eşit Taksit	3 YIL	01.03.2019	01.03.2022	30,00	4.000,00
7	Hasan KILINÇ	PER.FER.İSK.LOK.KAF.	Yıllık 2 Eşit Taksit	3YIL	03.12.2018	03.12.2021	130,62	4.000,00
8	ELZ.ve İLÇ.SÜT.ÜR.BİR.	SÜT.TOP:MRKZ.	Yıllık Peşin	5YIL	15.07.2015	15.07.2020		63.700,00
9	FİNANS BANK	İSMET PAŞA İLK.OK.BAHÇESİ	Yıllık 3 Eşit Taksit	3YIL	18.01.2018	18.01.2021	10,00	48.500,00
10	MAHMUDİYE KAYNAK SULARI L.T.D Ş.T.İ	SİVRİCE SÜREK KÖYÜ (2,5 lt)	Yıllık Peşin	6Yıl	18.04.2016	18.04.2022		229.801,00
11	MAHMUDİYE KAYNAK SULARI L.T.D Ş.T.İ	SİVRİCE SÜREK KÖYÜ (1,5 lt)	Yıllık Peşin	10 Yıl	18.04.2016	18.04.2026		142.307,00
12	ABBAS YEGEN	ALACAKAYA LOKANTA YERİ	Yıllık Peşin	10 Yıl	25.09.2018	25.09.2028	763,74	8.500,00
13	GÖKMEN SANCAR	ALACAKAYA AKARYAKIT İSTASYONU YERİ	Yıllık Peşin	10 Yıl	25.09.2018	25.09.2028	854,62	8.500,00
						TOPLAM	29.138,00m <sup>2</sup>	



### İl Özel İdaresine Ait Olup Tahsis Edilen veya Kullanım Hakkı Verilen Taşınmazlar

S.NO	KURUM VEYA KURULUŞ	ADRESİ	TAHSİS ŞEKLİ	SÜRESİ	BAŞLAMA TARİHİ	BİTİŞ TARİHİ	AÇIKLAMA
1	Harput İç Kale Kazısı Başkanlığı	Harput Evi (Müze Kısmı)	Tahsis	İhtiyaca Kadar	24.05.2016	İhtiyaca Kadar	2.415,00m <sup>2</sup>
2	Cumhuriyet Başsavcılığı	Hizmet Binası 4. Kat	Tahsis	İhtiyaca kadar	-	İhtiyaca Kadar	500m <sup>2</sup>
3	Etuder	Harput Okuma Evi	Ortak Hiz. Prj.	5 Yıl	01.09.2016	01.09.2021	331.00m <sup>2</sup>
4	İl Afet ve Acil Durum Md.	Zemin, 1 ve 2. Katların bir bölümü	Tahsis	İhtiyaca Kadar	20.01.2010	İhtiyaca Kadar	1.000m <sup>2</sup>
5	Zihinsel Engelliler Okulu	Cumhuriyet Mahallesi	İntifa Hakkı	49 Yıl	23.03.1999	23.03.2048	İntifa Hakkı 11.905,0m <sup>2</sup>
6	Akgün Otel ve Avm	Üniversite Mahallesi	Yap-işlet-Devret	38 yıl	02.11.2001	02.11.2039	22.940,00m <sup>2</sup>
7	Spor Kompleksi	Aşağı Demirtaş	Tahsis-Kullanım hakkı	Süresiz	10.12.1996	Süresiz	Gençlik ve Spor Md. 144.852,00m <sup>2</sup>
8	Öğrenci Yurdu (200 öğrenci kapasiteli)	Üniversite Mahallesi	"	"	04.01.2006	Süresiz	Vilayetler Hiz. Bir.
9	HUZUREVİ (Beld. ile hisseli)	Cumhuriyet Mahallesi	"	"	06.07.2004	Süresiz	Aile ve S.Pol.İl.Md. 3.173,00m <sup>2</sup>
10	İletişim Lisesi (Hazine)	Kültür Mahallesi	Kullanım Hakkı	"		Süresiz	Milli Eğt. Md.
11	İmam Hatip Lisesi Yapımı için (20.000. m2)	Üniversite Mahallesi	Muvafakat		14.12.2012	Süresiz	Milli Eğt. Md.20.000m <sup>2</sup>
12	Gençlik Spor	Karakoçan	Tahsis	Süresiz		Ada 101 Parsel 8	7725 m2
	İlçe Gıda Tarım	"	"	"		101/7	2.474 m2
	F.Ün. Mes Y.Ok.	Karakoçan	Tahsis	Süresiz	07.06.2011	Ada 101 Parsel 6	23.064 m2
						Toplam	31.415m <sup>2</sup>
13	İçme Jandarma Komutanlığı	İçme Köyü	Tahsis	25 yıl	04.06.2015	04.06.2040	9.777.00 m2



GENEL BİLGİLER

C- İdareye İlişkin Bilgiler

1- Fiziksel Yapı

Taşınmazlar Listesi

S.NO	KURUM VEYA KURULUŞ	ADRESİ	TAHSİS ŞEKLİ	SÜRESİ	BAŞLAMA TARİHİ	BİTİŞ TARİHİ	AÇIKLAMA
14	Sivrice Köylere Hizmet Götürme Birliği	Hazar Baba Kayak Merkezi	Tahsis	Süresiz	12.09.2019	-	24.769,00 m2
15	Elazığ Belediyesi	İcadiye Mahallesi.	Tahsis	Süresiz	-	-	1285 m2
16	İlköğretim Okulları	Merkez İlçe	Tahsis			Süresiz	62 Adet
17	Halk sağlığı Müdürlüğü	Palu - Baltaşı	Tahsis		03.05.2016	Süresiz	Aile Sağ. Mrkz. Yap İçin 2.000m <sup>2</sup>
18	Palu Kay. Sos. Yard. ve Day. Vkf	Palu İlçesi Numune Mah.	Tahsis	15 Yıl	05.02.2018	05.02.2033	Hizmet Binası 516,00m <sup>2</sup>
19	Elazığ Gençlik Hiz.ve Spor İl.Müd.	Sivrice Hazar Baba Kayak Merkezi	Tahsis	Süresiz	03.04.2018	Süresiz	Gençlik Merkezi Yap. İçin 102 Ada 1-2-3-4 nolu parseller. 11.834,00m <sup>2</sup>
20	İçme Muhtarlığı	Eski Belediye Hizmet Binası	Tahsis	Süresiz	11.06.2019	Süresiz	151-1- 1.291,00m <sup>2</sup>
21	Elazığ Belediyesi	Hünkar Konağı	Tahsis	Süresiz	06.14.2019	Süresiz	9-10-11-12-13-14-15-16-17-18 Parsel nolu Taşınmazlar.

## 2. Teşkilat Yapısı

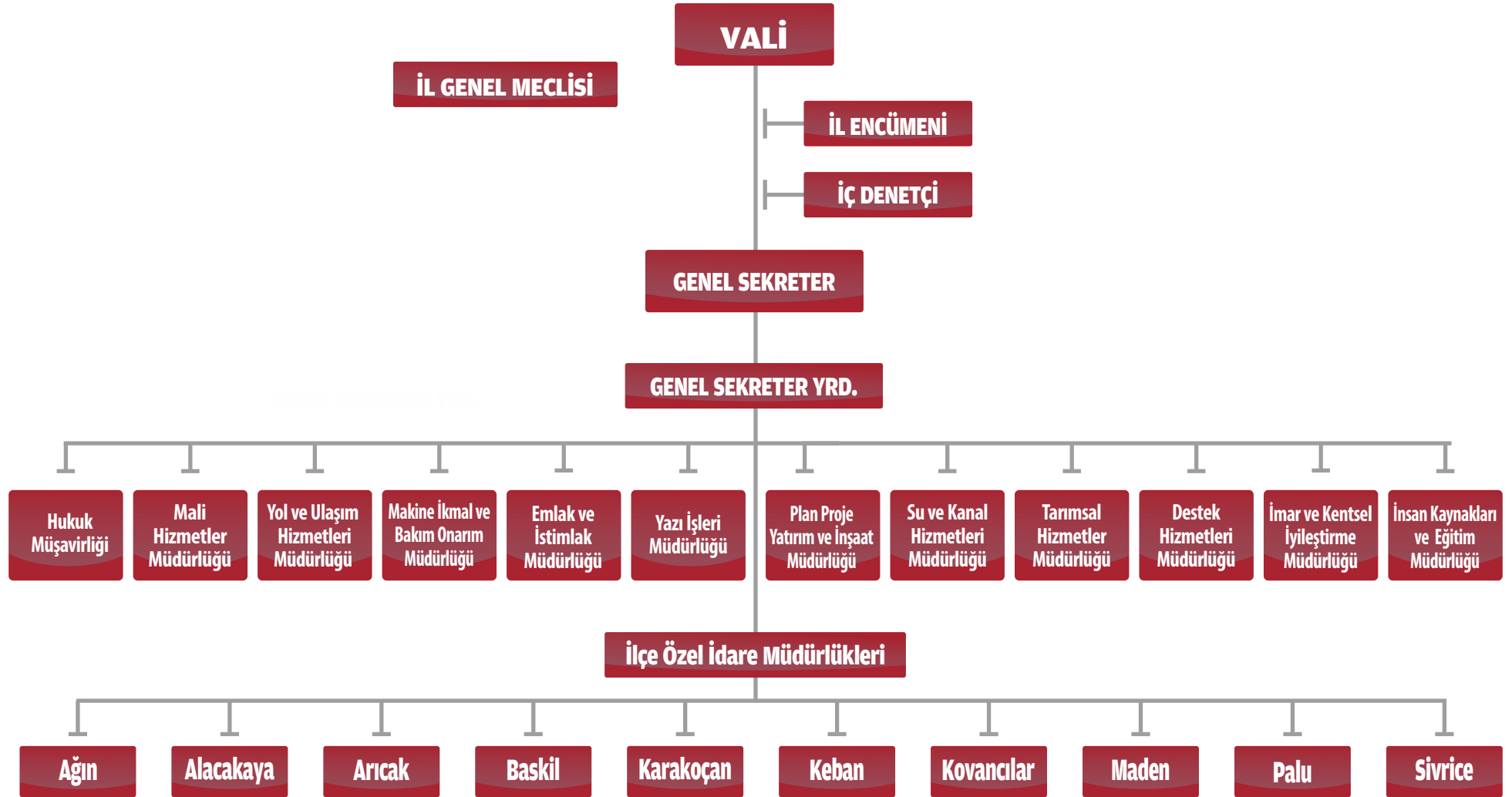



## İL ENCÜMENİ



**Çetin Oktay KALDIRIM**  
*Elazığ Valisi*

Vali, İl Özel İdaresinin başı ve tüzel kişiliğinin temsilcisidir.



**Çetin Oktay KALDIRIM**  
*İl Valisi*  
*İl Encümen Başkanı*



**Ali ŞİŞ**  
*Genel Sekreter*  
*İl Encümen Üyesi*



**Dr. Murat OKUBAY**  
*Genel Sekreter Yardımcısı*  
*İl Encümen Üyesi*



**Hasan Ertuğrul KAR**  
*İl Genel Meclis Üyesi*  
*İl Encümen Üyesi*



**Turgay AKSOY**  
*İl Genel Meclis Üyesi*  
*İl Encümen Üyesi*



**Kainat BAĞBUDAR**  
*İl Genel Meclis Üyesi*  
*İl Encümen Üyesi*

## BAŞKANLIK DİVANI



**İbrahim ŞERBET**  
*İl Genel Meclis Başkanı*



**Eyüp ÇELİK**  
*1. Başkan Vekili*



**Şemsettin BAL**  
*2. Başkan Vekili*



**Leyla YANLIÇ**  
*Katip Üye*



**Turgay AKSOY**  
*Katip Üye*



**Sedat UYANIK**  
*Yedek Katip Üye*



**Muzaffer BULUT**  
*Yedek Katip Üye*



## İL GENEL MECLİS ÜYELERİ



**İbrahim ŞERBET**  
İl Genel Meclis Başkanı  
AK Parti



**Atilla PİRİNÇ**  
İl Genel Meclis Üyesi  
AK Parti



**Hasan Ertuğrul KAR**  
İl Genel Meclis Üyesi  
AK Parti



**Orhan AKYEL**  
İl Genel Meclis Üyesi  
AK Parti



**Leyla YANLIÇ**  
İl Genel Meclis Üyesi  
AK Parti



**Osman DİLEK**  
İl Genel Meclis Üyesi  
MHP



**Aytunç SUNGUROĞLU**  
İl Genel Meclis Üyesi  
MHP



**İsmail ÖKTEM**  
İl Genel Meclis Üyesi  
MHP



**Sedat UYANIK**  
İl Genel Meclis Üyesi  
AK Parti



**Hüseyin YILMAZ**  
İl Genel Meclis Üyesi  
MHP



**Mehmet DARILMAZ**  
İl Genel Meclis Üyesi  
AK Parti



**Halim BEYAZELMA**  
İl Genel Meclis Üyesi  
AK Parti



**Mehmet Ali AYTEKİN**  
İl Genel Meclis Üyesi  
AK Parti



**Mehmet Hanifi COŞKUN**  
İl Genel Meclis Üyesi  
AK Parti



**Turgay AKSOY**  
İl Genel Meclis Üyesi  
AK Parti



**Mithat GÜNDÜZ**  
İl Genel Meclis Üyesi  
AK Parti



**Sultan KAYA**  
İl Genel Meclis Üyesi  
AK Parti

## İL GENEL MECLİS ÜYELERİ



**Şemsettin BAL**  
İL Genel Meclis Üyesi  
AK Parti



**Mahmut OKÇUOĞLU**  
İL Genel Meclis Üyesi  
CHP



**Muzaffer BULUT**  
İL Genel Meclis Üyesi  
AK Parti



**Cevdet DOĞAN**  
İL Genel Meclis Üyesi  
MHP



**Eyüp ÇELİK**  
İL Genel Meclis Üyesi  
AK Parti



**Kainat BAĞBUDAR**  
İL Genel Meclis Üyesi  
AK Parti



**Ahmet ÇİFTÇİBAŞI**  
İL Genel Meclis Üyesi  
MHP



**Suphi ÖZAY**  
İL Genel Meclis Üyesi  
AK Parti



**Cuma TELÇEKEN**  
İL Genel Meclis Üyesi  
Bağımsız



**Ali KARABULUT**  
İL Genel Meclis Üyesi  
AK Parti



**Haşim KARACİMŞİT**  
İL Genel Meclis Üyesi  
MHP



**Feti Ahmet BEŞİKTAŞ**  
İL Genel Meclis Üyesi  
AK Parti



**Raif ASLAN**  
İL Genel Meclis Üyesi  
MHP





ŞEHRİN HER YERİNDE

# ŞEHRİN HER YERİNDE

[www.elazigozelidaresi.gov.tr](http://www.elazigozelidaresi.gov.tr)







GENEL BİLGİLER

C- İdareye İlişkin Bilgiler

2- Teşkilat Yapısı

İl Genel Meclisinin Partilere Göre Dağılımı

Sıra No	Adı Soyadı	İlçesi	Partisi
1	İbrahim ŞERBET	Merkez	Ak Parti
2	Atilla PİRİNÇ	Merkez	Ak Parti
3	Hasan Ertuğrul KAR	Merkez	Ak Parti
4	Orhan AKYEL	Merkez	Ak Parti
5	Leyla YANLIÇ	Merkez	Ak Parti
6	Osman DİLEK	Merkez	MHP
7	Aytunç SUNGUROĞLU	Merkez	MHP
8	İsmail ÖKTEM	Merkez	MHP
9	Sedat UYANIK	Ağın	Ak Parti
10	Hüseyin YILMAZ	Ağın	MHP
11	Mehmet DARILMAZ	Alacakaya	Ak Parti
12	Halim BEYAZELMA	Alacakaya	Ak Parti
13	Mehmet Ali AYTEKİN	Arıcak	Ak Parti
14	Mehmet Hanifi COŞKUN	Arıcak	Ak Parti
15	Turgay AKSOY	Baskil	Ak Parti
16	Mithat GÜNDÜZ	Baskil	Ak Parti
17	Sultan KAYA	Karakoçan	Ak Parti
18	Şemsettin BAL	Karakoçan	Ak Parti
19	Mahmut OKÇUOĞLU	Karakoçan	CHP
20	Muzaffer BULUT	Keban	Ak Parti
21	Cevdet DOĞAN	Keban	MHP
22	Eyüp ÇELİK	Kovancılar	Ak Parti
23	Kainat BAĞBUDAR	Kovancılar	Ak Parti
24	Ahmet ÇİFTÇİBAŞI	Kovancılar	MHP
25	Suphi ÖZAY	Meaden	Ak Parti
26	Cuma TELÇEKEN	Maden	Bağımsız
27	Ali KARABULUT	Palu	Ak Parti
28	Haşim KARACİMŞİT	Palu	MHP
29	Feti Ahmet BEŞİKTAŞ	Sivrice	Ak Parti
30	Raif ASLAN	Sivrice	MHP

PLAN VE BÜTÇE KOMİSYONU

Orhan AKYEL	<b>AK PARTİ</b>
Şemseddin BAL	<b>AK PARTİ</b>
Eyüp ÇELİK	<b>AK PARTİ</b>
Suphi ÖZAY	<b>AK PARTİ</b>
Aytunç SUNGUROĞLU	<b>MHP</b>

01.01.2019 – 31.12.2019 tarihleri arasında komisyon 14 konu görüşerek, İl Genel Meclisine sunulması amacıyla aynı sayıda Komisyon İnceleme Raporu hazırlamıştır.

ÇEVRE VE SAĞLIK KOMİSYONU

İbrahim ŞERBET	<b>AK PARTİ</b>
Leyla YANLIÇ	<b>AK PARTİ</b>
Mehmet Hanifi COŞKUN	<b>AK PARTİ</b>
Feti Ahmet BEŞİKTAŞ	<b>AK PARTİ</b>
Cevdet DOĞAN	<b>MHP</b>

01.01.2019 – 31.12.2019 tarihleri arasında komisyon 13 konu görüşerek, İl Genel Meclisine sunulması amacıyla aynı sayıda Komisyon İnceleme Raporu hazırlamıştır.

İMAR VE BAYINDIRLIK KOMİSYONU

Atilla PİRİNÇ	<b>AK PARTİ</b>
Mehmet Ali AYTEKİN	<b>AK PARTİ</b>
Mehmet DARILMAZ	<b>AK PARTİ</b>
Ali KARABULUT	<b>AK PARTİ</b>
Osman DİLEK	<b>MHP</b>

01.01.2019 – 31.12.2019 tarihleri arasında komisyon 23 konu görüşerek, İl Genel Meclisine sunulması amacıyla aynı sayıda Komisyon İnceleme Raporu hazırlamıştır.

EĞİTİM KÜLTÜR VE SOSYAL HİZMETLER KOMİSYONU

Sedat UYANIK	<b>AK PARTİ</b>
Halim BEYAZELMA	<b>AK PARTİ</b>
Sultan KAYA	<b>AK PARTİ</b>
Muzaffer BULUT	<b>AK PARTİ</b>
Ahmet ÇİFTÇİBAŞI	<b>MHP</b>

01.01.2019 – 31.12.2019 tarihleri arasında komisyon 13 konu görüşerek, İl Genel Meclisine sunulması amacıyla aynı sayıda Komisyon İnceleme Raporu hazırlamıştır.



### KÖYLERE YÖNELİK HİZMETLER KOMİSYONU

Orhan AKYEL	<b>AK PARTİ</b>
Şemseddin BAL	<b>AK PARTİ</b>
Eyüp ÇELİK	<b>AK PARTİ</b>
Suphi ÖZAY	<b>AK PARTİ</b>
Hüseyin YILMAZ	<b>MHP</b>

01.01.2019 – 31.12.2019 tarihleri arasında komisyon 12 konu görüşerek, İl Genel Meclisine sunulması amacıyla aynı sayıda Komisyon İnceleme Raporu hazırlamıştır.

### TARIM VE HAYVANCILIK KOMİSYONU

Mithat GÜNDÜZ	<b>AK PARTİ</b>
Leyla YANLIÇ	<b>AK PARTİ</b>
İbrahim ŞERBET	<b>AK PARTİ</b>
Feti Ahmet BEŞİKTAŞ	<b>AK PARTİ</b>
Raif ASLAN	<b>MHP</b>

01.01.2019 – 31.12.2019 tarihleri arasında komisyon 12 konu görüşerek, İl Genel Meclisine sunulması amacıyla aynı sayıda Komisyon İnceleme Raporu hazırlamıştır.

### AR-GE KOMİSYONU

Sedat UYANIK	<b>AK PARTİ</b>
Halim BEYAZELMA	<b>AK PARTİ</b>
Muzaffer BULUT	<b>AK PARTİ</b>
İsmail ÖKTEM	<b>MHP</b>

01.01.2019 – 31.12.2019 tarihleri arasında komisyon 11 konu görüşerek, İl Genel Meclisine sunulması amacıyla aynı sayıda Komisyon İnceleme Raporu hazırlamıştır.

### TURİZM KOMİSYONU

Turgay AKSOY	<b>AK PARTİ</b>
Kainat BAĞBUDAR	<b>AK PARTİ</b>
Ertuğrul KAR	<b>AK PARTİ</b>
Haşim KARACİMŞİT	<b>MHP</b>
Cuma TELÇEKEN	<b>BAĞIMSIZ</b>

01.01.2019 – 31.12.2019 tarihleri arasında komisyon 11 konu görüşerek, İl Genel Meclisine sunulması amacıyla aynı sayıda Komisyon İnceleme Raporu hazırlamıştır.

### ALTYAPI HİZMETLERİ KOMİSYONU

Mithat GÜNDÜZ	<b>AK PARTİ</b>
Sultan KAYA	<b>AK PARTİ</b>
M. Hanifi. ÇOŞKUN	<b>AK PARTİ</b>
Mahmut OKÇUOĞLU	<b>CHP</b>

01.01.2019 – 31.12.2019 tarihleri arasında komisyon 11 konu görüşerek, İl Genel Meclisine sunulması amacıyla aynı sayıda Komisyon İnceleme Raporu hazırlamıştır.

İl Genel Meclisi 2019 yılında 11 olağan toplantı (70 Birleşim), 1 Olağanüstü toplantı yapmış bu toplantılarda toplam 342 karar almıştır.

İl Encümeni 2019 yılında 43 olağan toplantı yapmış bu toplantılarda toplam 244 karar almıştır.





### 3. Bilgi ve Teknolojik Kaynaklar

#### Köy ve Mezra Durumları

S.NO	İLÇE ADI	KÖY ADET	ÜNİTE ADET
1	MERKEZ	135	116
2	AĞIN	16	8
3	ALACAKAYA	10	14
4	ARICAK	10	12
5	BASKİL	60	196
6	KARAKOÇAN	87	76
7	KEBAN	30	33
8	KOVANCILAR	77	72
9	MADEN	38	71
10	PALU	37	25
11	SİVRİCE	50	88
TOPLAM		550	711

### Yol ve Su Envanteri

YOL DURUMU	KM	%
ASFALT	3.100,05	% 67,26
STABİLİZE	1.476,95	% 32,74
TOPLAM	4.577	% 100
ASFALT KÖY YOLU SAYISI	479	% 87
STABİLİZE KÖY YOLU SAYISI	71	% 13

İÇME SUYU DURUMU	ADET	%
ŞEBEKELİ KÖY	547	% 99,5
ÇEŞMELİ KÖY	3	% 0,5
ŞEBEKELİ MEZRA	623	% 88
ÇEŞMELİ MEZRA	88	% 12





GENEL BİLGİLER

C- İdareye İlişkin Bilgiler

3- Bilgi ve Teknolojik Kaynaklar

KANALİZASYON DURUMU	ADET	%
KANALİZASYONA UYGUN KÖY SAYISI	270	49%
KANALİZASYONU OLAN KÖY	144	54%
KANALİZASYONA UYGUN YAPILMAYAN KÖY SAYISI	126	46%
KANALİZASYONU OLAN MEZRA	7	0.5%

TARIMSAL SULAMA DURUMU	KÖY	ALAN (Ha)
TOPLAM TARIM ARAZİSİ	550	286.000
SULAMAYA AÇILAN ALAN	509	53.350
HİS (HAYVAN İÇME SUYU)	21	21
YARARLANAN AİLE - HAYVAN ADEDİ	2.521 Aile	87.450 Hayvan

## Bilgi İşlem

İl Özel İdaresinin Destek Hizmetleri Müdürlüğüne bağlı olarak görev yapan Bilgi İşlem Birimi kurumun faaliyetlerinin planlanması, yönlendirilmesi ve koordinasyonunu sağlamak ve bu faaliyetleri e-devlet projesi kapsamında projenin ilke ve hedefleri doğrultusunda yürütmek üzere yapılandırılmıştır.

### Donanım Durumu

#### Sistem Odası Bilgisayar ve Donanımları

	Adet
Rack Kabin Tipi Sunucu	4
18 TB Depolama Birimi	2
Uygulama Sunucusu	2
CBS Sunucusu	1
KVM Monitör	2
Log Kayıt Cihazı	1
Güvenlik Duvarı	1
Kablosuz Kontrol Ana Birimi	1
Omurga Switch	1
48 Port Kenar Switch	12
24 Port Kenar Switch	2
Kablosuz Erişim Noktası	25
24 Port Kenar Switch	2
42 U Rack Kabin	2
39 U Rack Kabin	1

#### Personel Bilgisayarlar ve Donanımları

(Tüm Müdürlükler)	
Masaüstü Bilgisayar (Monitör,Klavye,Mouse)	275
Taşınabilir (Notebook) Bilgisayar	16
Yazıcı	174
Yazıcı,Fotokopi,Tarayıcı(Hepsi bir arada)	25
Tarayıcı	5
Plotter (A0 proje yazıcısı)	2
Projeksiyon Cihazı	4



## Elazığ İl Özel İdaresi Makina İkmal ve Bakım Onarım Müdürlüğü Makina Parkı

S.NO	CİNSİ	TOPLAM
1.	OTOMOBİL	9
2.	PIKAP	21
3.	MİNİBÜS	12
4.	MİDİBÜS	3
5.	DAMPERLİ KAMYONLAR	26
6.	SONDAJ TECRÜBE KAMYONU	1
7.	SEYYAR KAYNAK KAMYONU	2
8.	KASALI KAMYON	2
9.	VİDANJÖR	1
10.	ÇÖP TOPLAMA KAMYONU	4
11.	LASTİK TEKERLEKLİ TRAKTÖR	1
12.	DOZER	8
13.	YAPIM GREYDERİ	16
14.	LASTİK TEKERLEKLİ YÜKLEYİCİ (LODER )	5
15.	PALETLİ - YÜKLEYİCİ	1
16.	KAZICI - YÜKLEYİCİ	5
17.	EKSAVATÖR	6
18.	MİNİ EKSAVATÖR	1
19.	SONDAJ MAKİNASI	1

GENEL BİLGİLER

C- İdareye İlişkin Bilgiler

3- Bilgi ve Teknolojik Kaynaklar

20.	ÇEKİCİ	5
21.	VİNÇ	2
22.	FORK LİFT	4
23.	SEYYAR KOMPRESÖR	1
24.	VİB. SİLİNDİR	5
25.	YAPIM DİSTİRBÜTÖRÜ	4
26.	YAKIT TANKERİ	2
27.	SU TANKERİ (ARAZÖZ)	2
28.	ÇEK. TİP. ROLEYTANK	2
29.	ASFALT SÜPÜRGESİ	1
30.	SEYYAR TAMİR ARACI	1
31.	SEYYAR KAYNAK MAKİNASI	2
32.	KAR MAKİNASI	4
33.	SEMİ TREYLER	5
34.	KASALI TREYLER	1
35.	JENARATOR	8
36.	KANAL TEMİZLEME ARACI	1
37.	SU TANKER MONTELİ KAMYON	1
38.	SÜT NAKİL KAMYONU	2
39.	İLAÇLAMA MAKİNASI	2
<b>TOPLAM</b>		<b>180</b>



GENEL BİLGİLER

C- İdareye İlişkin Bilgiler

3- Bilgi ve Teknolojik Kaynaklar

MAKİNE İKMAL VE BAKIM ONARIM MÜDÜRLÜĞÜ  
İŞ MAKİNELERİ VERİMLİLİKLERİ

Yıllar	2017-2018-2019 Yılları İş Makineleri Verimlilik Yüzdeleri					
	Dozer	Greyder	Yükleyici	Silindir	Ekskavatör	Damp.Kam.
2017	59%	115%	111%	67%	92%	83%
2018	56%	101%	85%	74%	87%	70%
2019	64%	39%	49%	32%	84%	58%



MAKİNE İKMAL VE BAKIM ONARIM MÜDÜRLÜĞÜ  
İŞ MAKİNELERİ ÇALIŞMA SAATLERİ

Yıllar	Dozer	Greyder	Yükleyici	Silindir	Ekskavatör
2017	7.819	15.326	3.473	4.454	4.914
2018	6.460	14.318	3.038	1.818	5.334
2019	6.130	7.487	2.950	1.275	5.029

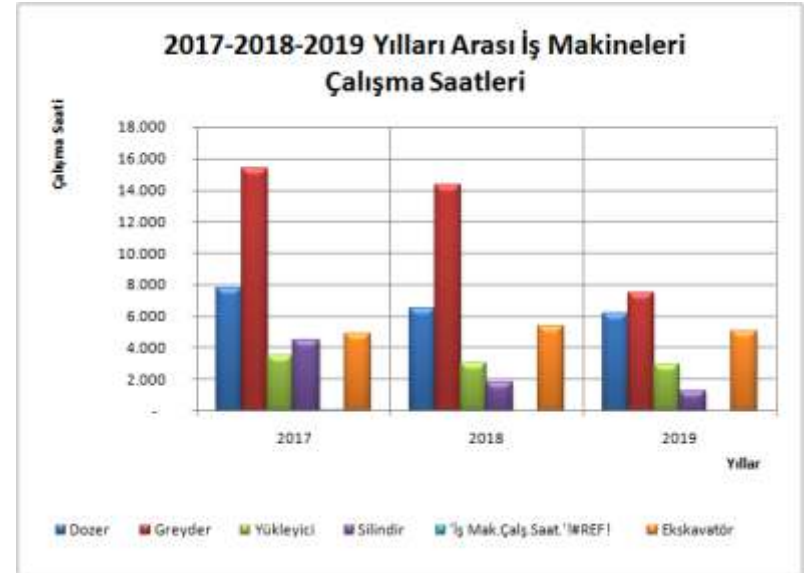

GENEL BİLGİLER

C- İdareye İlişkin Bilgiler

3- Bilgi ve Teknolojik Kaynaklar

MAKİNE İKMAL VE BAKIM ONARIM MÜDÜRLÜĞÜ 6 ANA İŞ MAKİNASI 01.01.2019-31.12.2019 TARİHİ İTİBARIYLA VERİMLİLİK ÇİZELGESİ								
	DOZER	GRAYDER	YÜKLEYİCİ	KAZICI YÜKLEYİCİ	SİLİNDİR	EXKAVATÖR	DAMPERLİ KAMYON	
ÇALIŞMALAR	Faal çalışan Makine sayısı	8	18	5	5	5	6	26
	12 aylık top.çalışma	6.460	14.318	3.038	4.605	1.816	5.334	405.835
	12 ayda 1 makinanın çalışması	808	795	608	921	363	889	15.609
	1 makinanın 12 aylık ort. çalışması	1.200	1.200	1.200	1.200	800	1.000	27.500
	<b>62%</b>	<b>67%</b>	<b>66%</b>	<b>51%</b>	<b>77%</b>	<b>45%</b>	<b>89%</b>	<b>57%</b>
YAKIT HARCAMALARI								
ORTALAMA	Yakıt Tüketim Miktarı	115.940	164.861	47.270	41.037	22.820	77.092	203.274
	Saatlik Ort. Tüketim	17,95	11,51	15,56	8,91	12,57	14,45	0,50

## Coğrafi Bilgi Sistemi





## Araç Takip Sistemi







### İL ÖZEL İDARESİNİN ORTAĞI OLDUĞU ŞİRKETLER

S.NO	ŞİRKETİN ADI	KURULUŞ YILI	TOPLAM HİSSE	HİSSE ORANI	HİSSE TUTARI	YAPILAN ÖDEME
1	İŞGEM	2006	2.000.000,00-	31%	620.000,00-	840.000,00-TL
2	FIRAT TEKNOKENT A.Ş.	2007	1.000.000,00-	5%	50.000,00-	50.000,00-TL
3	İDARE YATIRIM A.Ş.	2018	50.000,00-	100%	50.000,00-	80.000,00-TL(2018) 491.765,25-TL(2019) <b>Toplam:571.765,25-TL</b>
4	ELAZIĞ İL ÖZEL İDARESİ PERSONEL A.Ş.	29.03.2018	150.000,00	100%	150.000,00	Hisse bedelinin tamamı ödenmiştir.
5	HAYVAN ÜRÜNLERİ TARIMA DAYALI İHTİSAS ORGANİZE SANAYİ BÖLGESİ		Müteşebbis Şeklinde Kurulduğundan sermayesi bulunmamaktadır.	33%	--	--
6	ELAZIĞ BESİ ORGANİZE SANAYİ BÖLGESİ (1 Ad.Hisse Bedeli :114.470,00-TL)	2018	1.717.000,00-TL (6.Ad.Hisse)	40%	686.820,00-TL (6.Ad.Hisse)	2019 yılında 114 470,00-TL Ödenmiştir.
7	ELAZIĞ 2.ORGANİZE SANAYİ BÖLGESİ (1 Ad.Hisse Bedeli:100.000,00-TL)	2017	1.500.000,00-TL	34%	500.000,00-TL (5 Ad.Hisse)	2017 yılı 500.000,00-TL
8	JEOTERMAL KAYNAKLI TARIMA DAYALI(SERA) İHTİSAS ORGANİZE SANAYİ BÖLGESİ	2019	Müteşebbis Şeklinde Kurulduğundan sermayesi bulunmamaktadır	33%	708.000,00-TL	--
9	FIRAT KALKINMA AJANSI	2006	--	Bir önceki yıl gerçekleşen idari kesin hesap tutarının %1	965.940,09-TL	965.940,09-TL 31.12.2019 tarihinde ödendi

## 4. İnsan Kaynakları

### STRATEJİK AMAÇ - 1

İlin ihtiyaçlarının belirlenmesinde ve kaynak kullanımında; temel ilke ve bildirimleri benimseyen bir anlayışla fonksiyonel, akılcı ve çağdaş bir idari yapı oluşturmaktır.

### HEDEF 1.1.

Planlama dönemi içerisinde personele temel, hazırlayıcı ve uygulama eğitimleri verilecek ve eğitimde süreklilik sağlanacaktır.

### PERSONEL DAĞILIMI

Statü	Sayı	%
İşçi	253	39,3
Memur	195	30,3
Sözleşmeli	2	0,3
Şirket İşçisi	194	30,1
<b>TOPLAM</b>	<b>644</b>	<b>100,0</b>

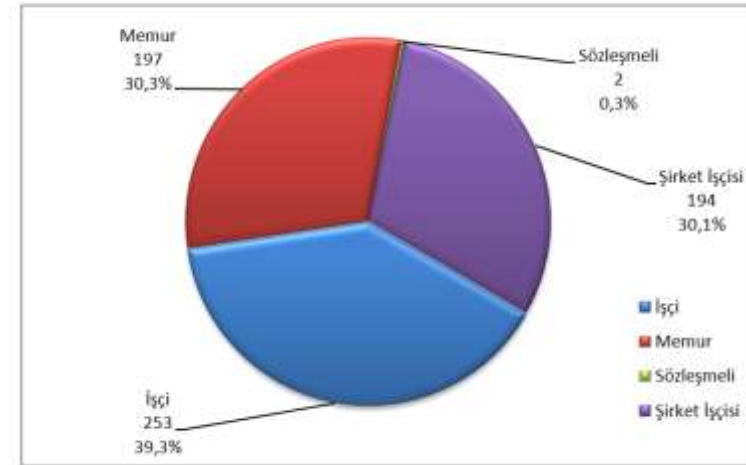



GENEL BİLGİLER

C- İdareye İlişkin Bilgiler

4- İnsan Kaynakları

PERSONELİN YAŞ DAĞILIMI

Yaş	Memur-Söz.		İşçi		Şirket İşçisi		Toplam	
	sayı	%	sayı	%	sayı	%	sayı	%
25-30 yaş	17	8,6	1	0,4	47	24,2	65	10,1
31-35 yaş	23	11,7	0	0,0	47	24,2	70	10,9
36-40 yaş	31	15,7	0	0,0	54	27,8	85	13,2
41-45 yaş	24	12,2	11	4,3	37	19,1	72	11,2
46-50 yaş	36	18,3	46	18,2	6	3,1	88	13,7
51-55 yaş	34	17,3	97	38,3	1	0,5	132	20,5
56 ve yukarı	32	16,2	98	38,7	2	1,0	132	20,5
<b>Toplam</b>	<b>197</b>	<b>100</b>	<b>253</b>	<b>100</b>	<b>194</b>	<b>100</b>	<b>644</b>	<b>100</b>

PERSONELİN ÖĞRENİM DURUMUNUNA GÖRE DAĞILIMI

Öğrenim	Memur-Sözleşmeli		İşçi		Şirket İşçisi		Toplam	
	sayı	%	sayı	%	sayı	%	sayı	%
Doktora					2	1,0	2	0,3
Yüksek Lisans	10	5,1	1	0,4	9	4,6	20	3,1
Lisans	111	56,3	6	2,4	10	5,2	127	19,7
Ön Lisans	54	27,4	16	6,3	26	13,4	96	14,9
Meslek Lisesi	4	2,0	4	1,6		0,0	8	1,2
Lise	14	7,1	63	24,9	60	30,9	137	21,3
Ortaokul	3	1,5	42	16,6	37	19,1	82	12,7
İlkokul	1	0,5	121	47,8	50	25,8	172	26,7
<b>Toplam</b>	<b>197</b>	<b>100</b>	<b>253</b>	<b>100</b>	<b>194</b>	<b>100</b>	<b>644</b>	<b>100</b>

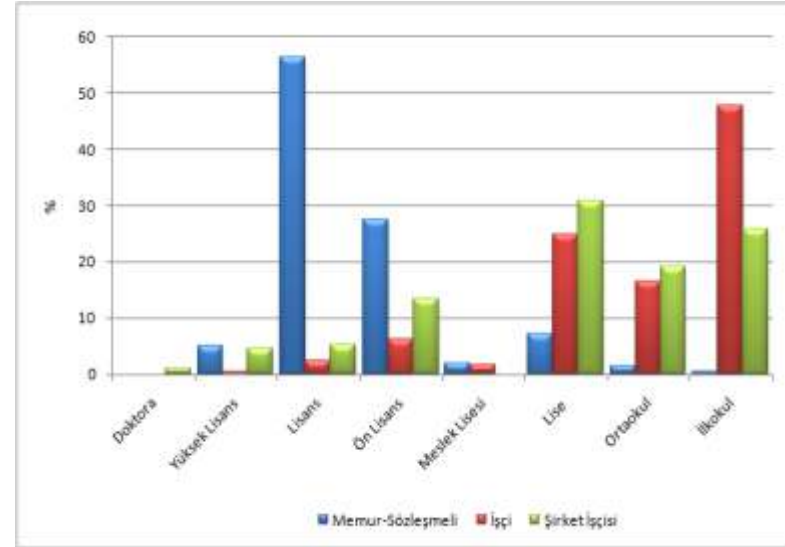
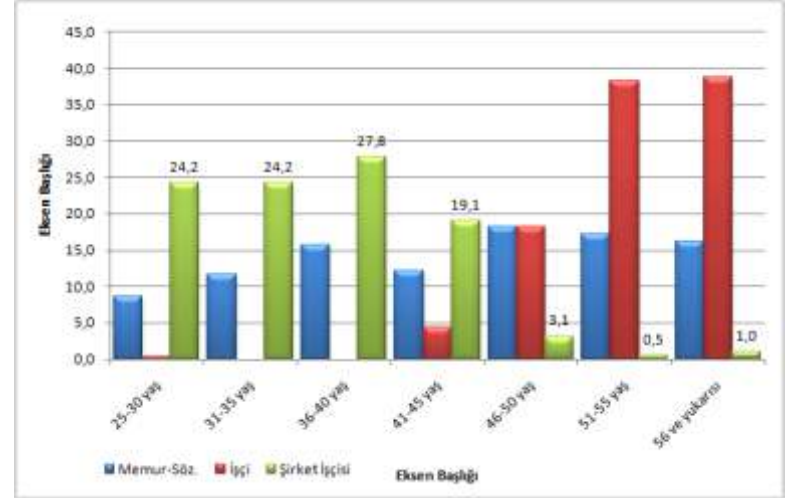

GENEL BİLGİLER

C- İdareye İlişkin Bilgiler

4- İnsan Kaynakları

MEMUR PERSONELİN UNVANA GÖRE DAĞILIMI

Statü	Sayı	%
Mühendis:61 Mimar:1 Ş.Plancısı:1 Jeomorfolog:1 Kimyager:1 İstatistikçi:1	66	33,5
Tekniker 26 -Teknisyen 10 -Teknik Ressam 1	38	19,3
Programcı	2	1,0
Yönetici ve Nitelikli Personel	31	15,7
İç Denetçi	3	1,5
Hukuk Müşaviri ve Avukat	3	1,5
Sağlık Personeli	4	2,0
Yardımcı Hizmetler	4	2,0
İdari Personel	46	23,4
<b>TOPLAM</b>	<b>197</b>	<b>100,0</b>

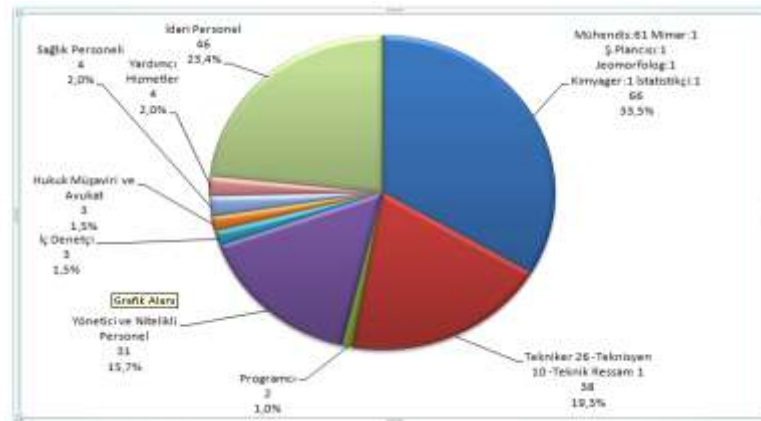



#### İŞÇİ PERSONELİN UNVANA GÖRE DAĞILIMI

Statü	Sayı	%
İş Makine Opratörü	31	12,3
Usta ve Yardımcısı	61	24,1
Düz İşçi	68	26,9
İş Makine Yağcısı	4	1,6
Bina ve Mal Bakıcısı	12	4,7
Şoför	50	19,8
Temizlikçi	1	0,4
Aşçı	2	0,8
Diğerleri	24	9,5
<b>TOPLAM</b>	<b>253</b>	<b>100,0</b>

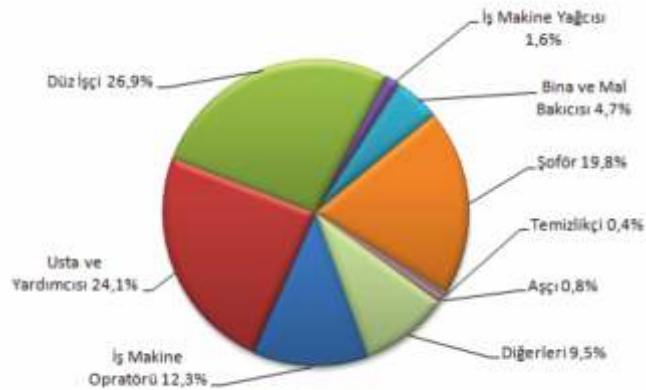

#### GENEL BİLGİLER

#### C- İdareye İlişkin Bilgiler

#### 4- İnsan Kaynakları

#### ŞİRKET İŞÇİSİNİN POZİSYONUNA GÖRE DAĞILIMI

Statü	Sayı	%
Mimar 1- Mühendis 7- Şehir Plancısı 1- Tekniker 1	10	5,2
Halkla İlişkiler 6- Eğitimci 1- Bilim İletişimcisi 3- Arkeolog 4-	15	7,7
Tesisatçı 3- Özel Güvenlik 19-	22	11,3
Santral Görevlisi 2- Aşçı 2-	4	2,1
Temizlik Elemanı 36- Çöp Toplama Elemanı 6- Katı Atık Tem. 10	52	26,8
Garson Temizlik 3- Katı Atık (Şoför) 4	7	3,6
Şoför 20- Dozer 3- Greyder 10- İş Mak. Opt. 1- Kamyon Şofr. 3	69	35,6
Kaz. Ve Yük. 5- Loder 3- Eskvator 2- Forklift 1	11	5,7
Kilitli Par.- İnş. Elemanı 4	4	2,1
<b>TOPLAM</b>	<b>194</b>	<b>100,0</b>

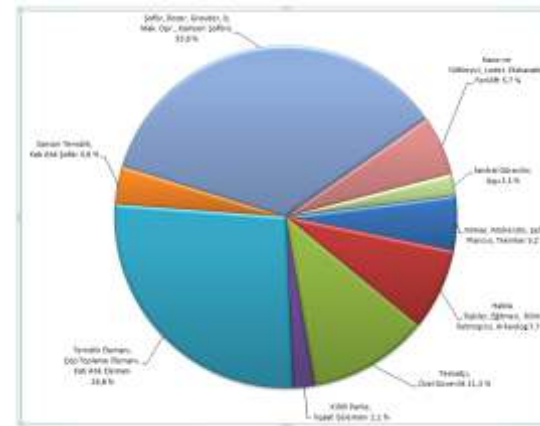

GENEL BİLGİLER

C- İdareye İlişkin Bilgiler

4- İnsan Kaynakları

PERSONELİN CİNSİYETE GÖRE DAĞILIMI

Cinsiyet	MEMUR-SÖZLEŞMELİ		İŞÇİ		ŞİRKET İŞÇİSİ		TOPLAM	
	sayı	%	sayı	%	sayı	%	sayı	%
Kadın	49	24,9	6	2,4	27	13,9	82	12,7
Erkek	148	75,1	247	97,6	167	86,1	562	87,3
<b>Toplam</b>	<b>197</b>	<b>100,0</b>	<b>253</b>	<b>100,0</b>	<b>194</b>	<b>100,0</b>	<b>644</b>	<b>100,0</b>

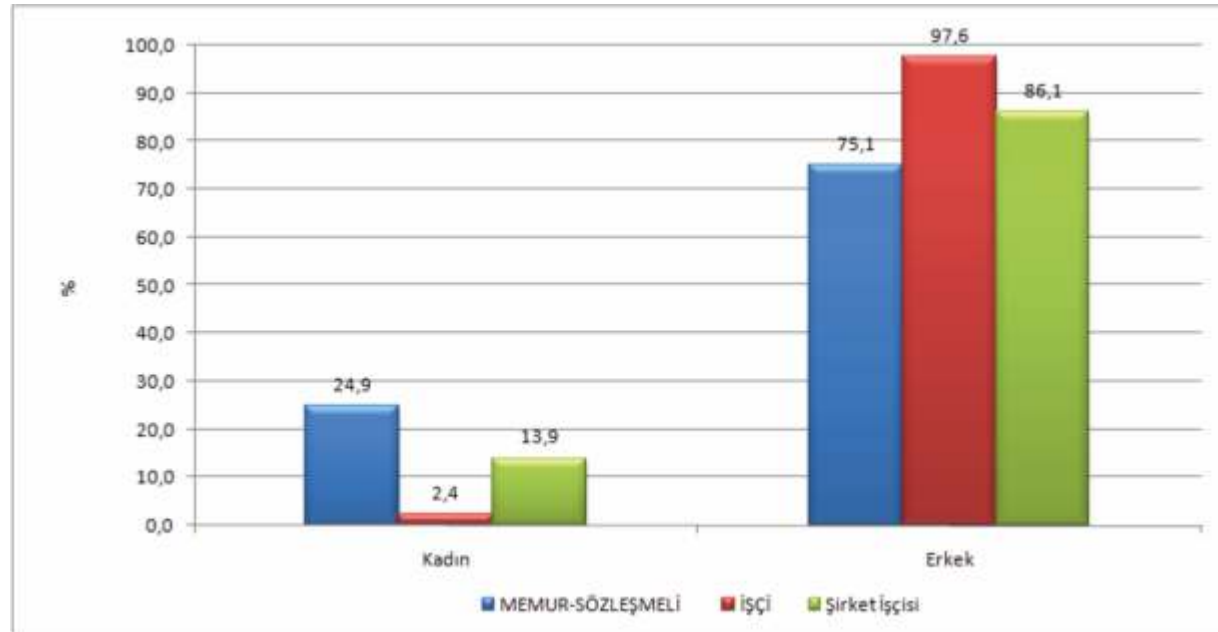



PERSONELİN İSTİHDAM DURUMUNUNA GÖRE DAĞILIMI

İstihdam Türü	Memur		İşçi		Şirket İşçisi		Toplam	
	sayı	%	sayı	%	sayı	%	sayı	%
Normal	181	91,9	216	85,4	190	97,9	587	91,1
OHAL	12	6,1	18	7,1	0,0	0,0	30	4,7
Terör Mağduru	3	0,0	0,0	0,0	0,0	0,0	3	0,5
Engelli	1	0,5	15	5,9	4	2,1	20	3,1
Hükümlü	0	0,0	4	1,6	0,0	0,0	4	0,6
<b>Toplam</b>	<b>197</b>	<b>100</b>	<b>253</b>	<b>100</b>	<b>194</b>	<b>100</b>	<b>644</b>	<b>100</b>

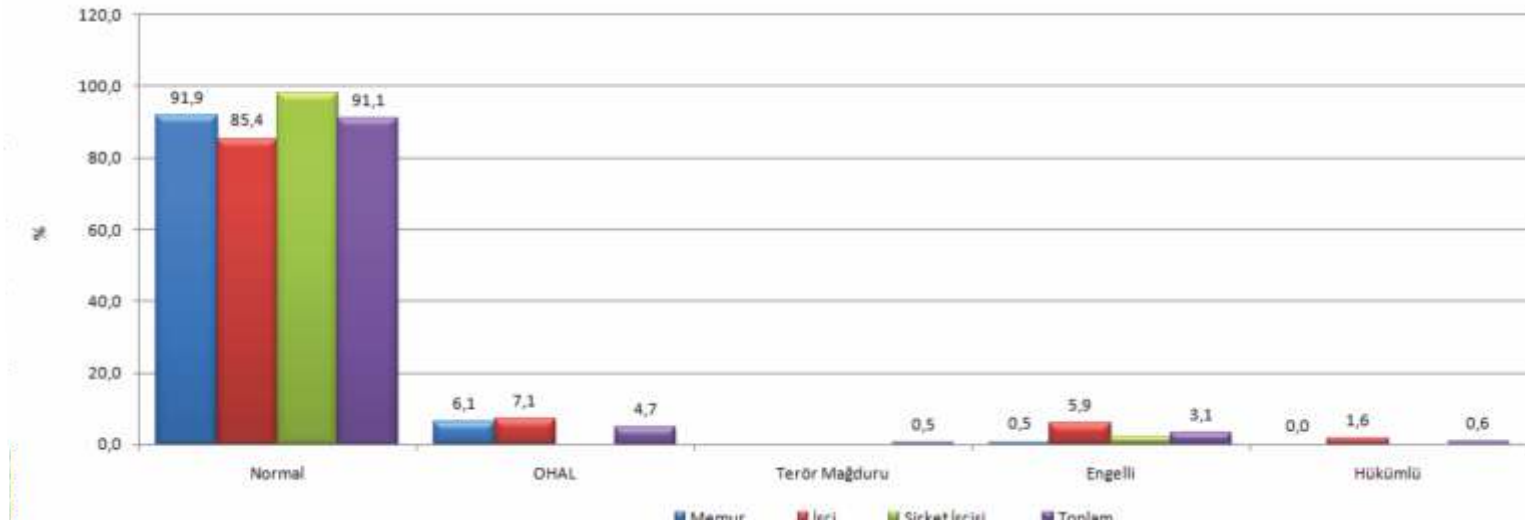

GENEL BİLGİLER

C- İdareye İlişkin Bilgiler

4- İnsan Kaynakları

HİZMET SINIFLARINA GÖRE MEMUR SAYISI

İstihdam Türü	Memur	
	sayı	%
Avukatlık Hiz. Sınıfı	2	1,0
Genel İdare Hiz. Sınıfı	82	41,6
Sağlık Hiz. Sınıfı	4	2,0
Teknik Hiz. Sınıfı	105	53,3
Yardımcı Hiz. Sınıfı	4	2,0
<b>Toplam</b>	<b>197</b>	<b>100,0</b>

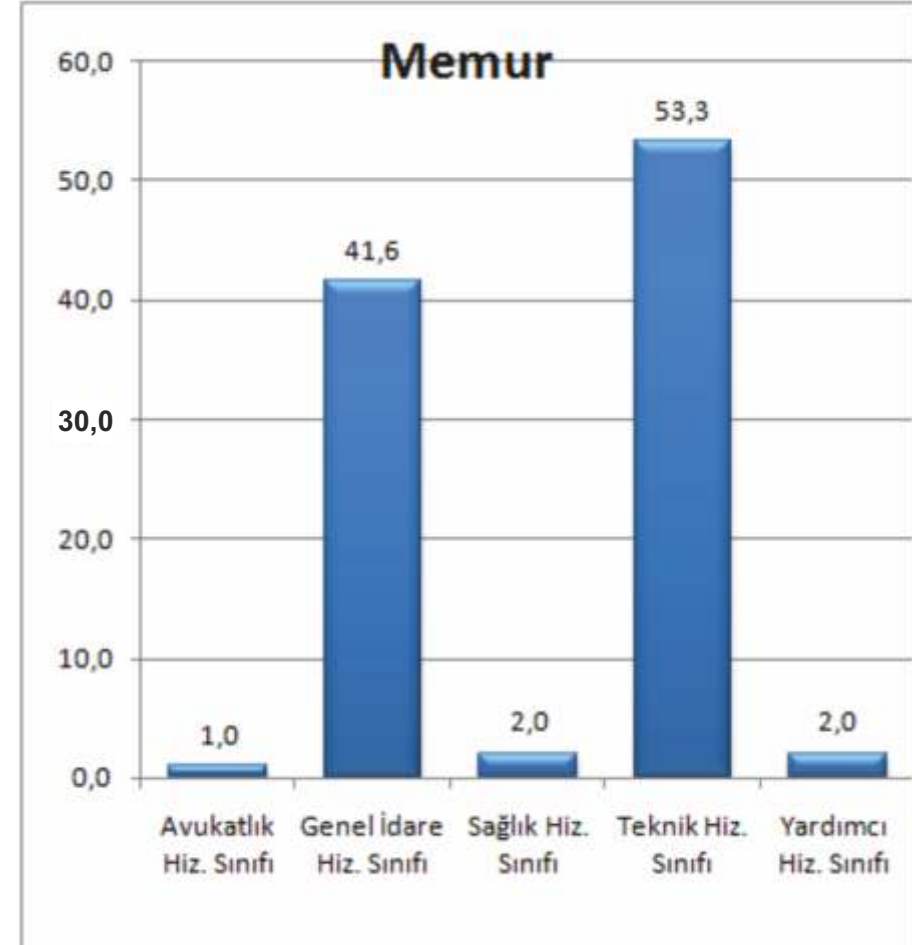





PERSONELİN YAŞ DAĞILIMI

Yaş	Memur - Söz		İşçi		Şirket İşçisi		Toplam	
	sayı	%	sayı	%	sayı	%	sayı	%
25 - 30 Yaş	17	8,6	1	0,4	47	24,2	65	10,1
31 - 35 Yaş	23	11,7	0	0,0	47	24,2	70	10,9
36 - 40 Yaş	31	15,7	0	0,0	54	27,8	85	13,2
41 - 45 Yaş	24	12,2	11	4,3	37	19,1	72	11,2
46 - 50 Yaş	36	1,3	46	18,2	6	3,1	88	13,7
55 - 55 Yaş	34	17,3	97	38,3	1	0,5	132	20,5
56 ve Yukarısı	32	16,2	98	38,7	2	1,0	132	20,5
<b>Toplam</b>	<b>197</b>	<b>100</b>	<b>253</b>	<b>100</b>	<b>194</b>	<b>100</b>	<b>644</b>	<b>100</b>

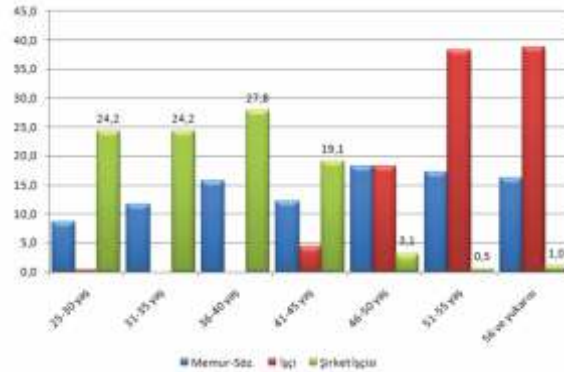

GENEL BİLGİLER

C- İdareye İlişkin Bilgiler

4- İnsan Kaynakları

PERSONELİN ÖĞRENİM DURUMUNUNA GÖRE DAĞILIMI

Yaş	Memur - Söz		İşçi		Şirket İşçisi		Toplam	
	sayı	%	sayı	%	sayı	%	sayı	%
Doktora					2	1,0	2	0,3
Yüksek Lisans	10	5,1	1	0,4	9	4,6	20	3,1
Lisans	111	56,3	6	2,4	10	5,2	127	19,7
Ön Lisans	54	27,4	16	6,3	25	13,4	96	14,9
Meslek Lisesi	4	2,0	4	1,6		0,0	8	1,2
Lise	14	7,1	63	24,9	60	30,9	137	21,3
Ortaokul	3	1,5	42	16,6	37	19,1	82	12,7
İlkokul	1	0,5	121	47,8	50	25,8	172	26,7
<b>Toplam</b>	<b>197</b>	<b>100</b>	<b>253</b>	<b>100</b>	<b>194</b>	<b>100</b>	<b>644</b>	<b>100</b>

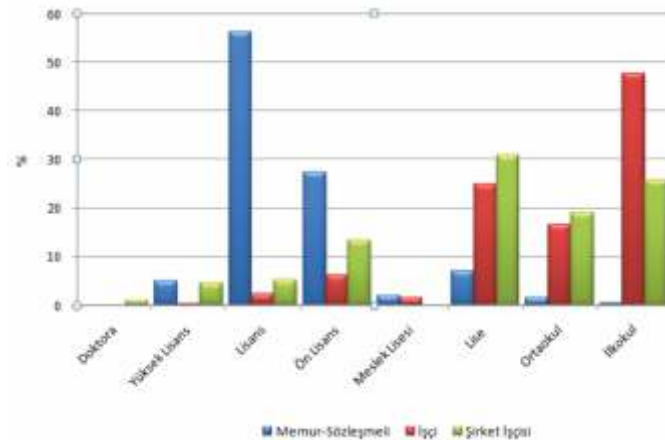



**2019 YILI İNSAN KAYNAKLARI VE EĞİTİM MÜDÜRLÜĞÜNÜN YAPTIĞI EĞİTİMLER**

S.NO	SEMİNER ADI	KATILIMCI SAYISI	SEMİNER YERİ
1	İletişime Dair Herşey Adlı Seminer	150	ELAZIĞ
2	İletişim Hakkında	100	ELAZIĞ
3	İş Sağlığı ve Güvenliği	500	ELAZIĞ

GENEL BİLGİLER

C- İdareye İlişkin Bilgiler

2019 YILI İL ÖZEL İDARESİ İHALE BİRİMİNCE YAPILAN İHALELERE AİT ANA İÇMAL

İhale Türü	İhale Usulü										(a) Gerçekleşen ve İhale Aşamasında Olan İhalelerin	(b) İptal Edilen İhale Sayısı	(a+b)Yapılan ve İptal Edilen Toplam İhale Sayısı	Sözleşmeye Bağlı İhalelerin Toplam Yaklaşık Maliyetler (TL)	Sözleşmeye Bağlı İhalelerin Toplam Bedelleri ( TL)	Sözleşmeye Bağlı İhalelerin Toplam Tenzilat veya Artırım (Satış İşleri İçin) (%)
	4734 Kamu İhale Kapsamında															
	Açık (19. Madde)		Pazarlık (21. Madde)				Danışmanlık		İdtisna (3-i)							
			Pazarlık (21/f)		Pazarlık (21/b-c)											
İhalesi Yapılan	İptal Edilen	İhalesi Yapılan	İptal Edilen	İhalesi Yapılan	İptal Edilen	İptal Edilen	İptal Edilen	İptal Edilen	İptal Edilen							
Yapım İşİ	42	3			11	1					53	4	57	29.247.294,67	22.162.495,04	24,2
Hizmet Alımı	7	2	1	1	1						9	3	12	8.148.935,91	6.891.307,00	15,4
Mal Alımı	14	4	3		3						20	4	24	22.761.741,34	17.615.784,25	22,6
Belli İstekliler											0	0	0			
<b>Toplam İhale Sayısı, toplam yaklaşık maliyetler, sözleşme bedeli ile ortalama tenzilat</b>	<b>63</b>	<b>9</b>	<b>4</b>	<b>1</b>	<b>15</b>	<b>1</b>	<b>0</b>	<b>0</b>	<b>0</b>	<b>0</b>	<b>82</b>	<b>11</b>	<b>93</b>	<b>60.157.971,92</b>	<b>46.669.586,29</b>	<b>22,4</b>



2019 YILI İL ÖZEL İDARESİ İHALE BİRİMİNCE HANGİ KURUMA KAÇ ADET İHALE YAPILDIĞINA AİT TABLO

İhale'nin Türü	Toplam İhale Sayısı	İl Özel İdaresi										Dış Müdürlükler (Kurumlar)						
		Genel Sekreterlik	Mali Hizmetler Müd.	Makine İkmal ve Bak. Onr. Müd.	Destek Hiz. Müd.	Su ve Kanal Hiz. Müd.	Yol ve Ulaşım Hiz. Müd.	İnsan Kaynakları ve Eğitim Müd.	Plan Proje Yatırım ve İnşaat Müd.	Tarimsal Hiz. Müd.	İmar ve Kentsel İyileştirme Müd.	İl Millî Eğitim Müdürlüğü	İl Sağlık Müdürlüğü	İl Emniyet Müdürlüğü	Afet ve Acil Durum İl Müdürlüğü	Elazığ Su Ürünleri Arşt. İsts. Müd.	Aile ve Sosyal Politikalar İl Müd.	İl Jandarma Müdürlüğü
Yapım	57					2	1		9	10		28	1	3	1		2	
Hizmet Alımı	12			6			2		3					1				
Mal Alımı	24			3	5	1	5		3			7						
Belli İstekliler	0																	
<b>Toplam İhale Sayısı</b>	<b>93</b>	<b>0</b>	<b>0</b>	<b>9</b>	<b>5</b>	<b>3</b>	<b>8</b>	<b>0</b>	<b>15</b>	<b>10</b>	<b>0</b>	<b>35</b>	<b>1</b>	<b>4</b>	<b>1</b>	<b>0</b>	<b>2</b>	<b>0</b>
<b>İPTAL EDİLEN</b>																		
Yapım									1	1		2						
Hizmet Alımı	4						1		1					1				
Mal Alımı	3						1					3						
Belli İstekliler	4																	
<b>Toplam İhale Sayısı</b>	<b>0</b>	<b>0</b>	<b>0</b>	<b>0</b>	<b>0</b>	<b>0</b>	<b>2</b>	<b>0</b>	<b>2</b>	<b>1</b>	<b>0</b>	<b>5</b>	<b>0</b>	<b>1</b>	<b>0</b>	<b>0</b>	<b>0</b>	<b>0</b>
<b>GENEL TOPLAM</b>	<b>11</b>																	
<b>Toplam İhale Sayısı</b>	<b>82</b>	<b>0</b>	<b>0</b>	<b>9</b>	<b>5</b>	<b>3</b>	<b>6</b>	<b>0</b>	<b>13</b>	<b>9</b>	<b>0</b>	<b>30</b>	<b>1</b>	<b>3</b>	<b>1</b>	<b>0</b>	<b>2</b>	<b>0</b>

## 5. Sunulan Hizmetler

### Hukuk Müşavirliği

01.01.2019 – 31.12.2019 TARİHİ İTİBARIYLA;  
İdari yargıda: 49,  
Adli yargıda: 155,  
Temyizde (Yargıtay ve Danıştay): 116 dava derdest durumdadır.  
İcra müdürlüklerinde toplam: 127 adet dosya takiptedir.  
Takipteki Toplam Miktar; 2.680.757,71 TL  
Zarar Tespit; 200 Adet

#### 2019 YILINDA AYLARA GÖRE CİMER MÜRACAAT SAYILARI

AYLAR	MÜRACAAT SAYISI	CEVAPLANAN DİLEKÇE SAYISI
OCAK	42	42
ŞUBAT	21	21
MART	41	41
NİSAN	29	29
MAYIS	29	29
HAZİRAN	38	38
TEMMUZ	68	68
AĞUSTOS	72	72
EYLÜL	73	73
EKİM	32	32
KASIM	28	28
ARALIK	18	18
<b>TOPLAM</b>	<b>491</b>	<b>491</b>



## 6. Yönetim ve İç Kontrol Sistemleri

İl Özel İdarelerinde iç ve dış denetim 5018 sayılı Kamu Mali Yönetimi ve Kontrol Kanunu hükümlerine göre yapılır. Denetim iç ve işlemlerin hukuka uygunluk, mali ve performans denetimini kapsar.

Yönetim anlayışının benimsenmesi süreç yönetiminin hayata geçirilmesi, idarenin amaçlarına göre belirlenmiş politikalara ve menfaatlara uygun olarak faaliyetlerin etkili, ekonomik ve verimli bir şekilde yürütülmesini varlık ve kaynakların korunmasını, muhasebe kayıtlarının doğru ve tam olarak tutulması, mali bilgi ve yönetim bilgilerinin zamanında ve güvenilir olarak üretimini sağlamak üzere idare tarafından oluşturulan organizasyon yöntemlerine ve bu süreçte iç denetimi de kapsayan mali ve diğer kontroller bütündür.

İç kontrolün idarenin yönetim sorumluluğunda olması nedeniyle, idarenin iş ve işlemlerin düzenlenmesinde;

Stratejik planın uygulanmasına yönelik faaliyetlerin tamamlanması, faaliyetlere iş ve işlemlere ait iş akış şemalarının hazırlanması, süreçler, süreç sahipleri ve sorumluların tanımlanması, personelin görev, yeki ve sorumlulukları ile kontrol prosedürlerinin belirlenmesi, kurumun amaç, hedef ve politikalarının yerine getirilme-

sinde karşılaşılabilecek işlere ilişkin risk yönetimlerinin planlanması, etkileşimli bir bilgi ve yönetim sisteminin kurulması, oto kontrolünün sağlanması, hususlarının belirlenmesi ile riskli alanların tespit edilerek gerekli önlemlerin alınması sağlanmaya çalışılmıştır.

Bu kapsamda harcama yetkilisi sorumluluğu; müdürlükler düzeyinde oluşturulmuş olup mal ve hizmet alımları ile yapım ve onarım işleri ile ilgili destek hizmetleri birimince yürütülmekte, işlemler baştan itibaren ardışık sisteme göre süreç kontrolüne, gerçekleştirme görevlisi kontrolüne, harcama yetkilisi kontrolüne tabi tutulmuştur.

Ayrıca; Maliye Bakanlığı tarafından 02/12/2013 tarihli ve 10775 sayılı "Kamu İç Kontrol Standartlarına Uyum Genelgesi" ile; 5018 sayılı kanun ve ilgili diğer mevzuat uyarınca kamu idarelerinde iç kontrol sisteminin oluşturulması, uygulanması, izlenmesi ve geliştirilmesi sorumluluğu esas olarak üst yönetimin sorumluluğunda olmakla birlikte, Maliye Bakanlığı çalışmalarında idarelere rehberlik yapmak üzere Kamu İç Standartları Uyum Eylem Planı Rehberi hazırlanmıştır.

Söz konusu rehber ile birlikte çalışmalarının üst yönetici onayıyla başlatılmasının uygun olacağı, çalışmalarını yürütmek üzere; bir üst yönetici yardımcısı veya harcama yetkilisinin başkanlığında, harcama yetkilileri veya görevlendirilecekleri yardımcılardan oluşan İç Kontrol İzleme ve Yönlendirme Kurulu ile harcama birimlerinden yönetici veya hiyerarşik olarak harcama yetkilisine en yakın düzeydeki temsilcilerden oluşan İç Kontrol Standartlarına Uyum Eylem Planı Hazırlama Grubu oluşturulmuştur.

Konu ile ilgili olarak; iç kontrol standartlarına uyum ve eylem planı hazırlama grubu üyeleri idaremiz birim ve müdürleri ile birlikte çalışmalar yapıp 12.05.2017 tarihli valilik oluru ile 2017 - 2018 eylem planı hazırlanmıştır. Eylem planı Maliye Bakanlığı ve Mali Kontrol Genel Müdürlüğüne gönderilerek idaremizde uygulamaya konulmuştur.

5018 sayılı Kamu Mali Yönetimi ve Kontrol Kanunu ile, kamu mali yönetim sistemimiz uluslararası standartlar ve Avrupa Birliği uygulamalarına uygun bir şekilde yeniden düzenlenmiş ve bu kapsamda etkin bir iç kontrol sisteminin oluşturulması amaçlanmıştır. Bu doğrultuda Maliye Bakanlığınca hazırlanan Kamu İç Kontrol Standartları Tebliği 26/12/2007 tarih ve 26738 sayılı Resmi Gazetede yayımlanarak yürürlüğe girmiştir.

GENEL BİLGİLER

C- İdareye İlişkin Bilgiler

6- Yönetim ve İç İç Kontrol Sistemleri



Bu Tebliğ ile tüm kamu idareleri mali ve mali olmayan tüm işlemlerinde bu standartlara uymakla ve gereğini yerine getirmekle yükümlü kılınmıştır. İdaremizde de ilgili mevzuat gereğince iç kontrol sisteminin oluşturulmasına ilişkin çalışmalar başlanmış olup, son mevzuat düzenlemelerine göre çalışmalarımız devam etmektedir.

5018 sayılı Kamu Mali Yönetim ve Kontrol Kanunu'nun 6. Maddesine dayanılarak hazırlanan "Strateji Geliştirme Birimlerinin (Mali Hizmetler Birimleri) Çalışma Usul ve Esasları Hakkındaki Yönetmelik" ve 10.12.2003 tarihli ve 5018 sayılı Kamu Malî Yönetimi ve Kontrol Kanununun 55, 56, 57 ve 58 inci maddelerine ve yine aynı yönetmeliğin 4. Maddesinde yer alan Strateji Geliştirme Birimlerinin (Mali Hizmetler Birimleri) görevlerini hangi fonksiyonlar kapsamında yürüteceğinden bahisle; idarelerin görev alanı ve teşkilat yapılarına göre bu fonksiyonların alt birimler tarafından yürütüleceği, ancak "Malî hizmetler fonksiyonu kapsamında yürütülen iç kontrol faaliyetinin, diğer faaliyetleri yürüten alt birim ve personelden ayrı bir alt birim ve personel tarafından yürütülmesi zorunludur." Denilmektedir.

Bu nedenle İl Özel İdaremizin 11.01.2016 tarih ve 352 sayılı Olur'ları ile İç Kontrol Birimi oluşturulmuştur.

2017 - 2018 yılı İç Kontrol Eylem Planı incelenerek, değerlendirme raporu düzenlenmiştir.

Bunun sonucunda Eylem Planı revize edilerek, yeni Eylem Planı hazırlamak için Hazırlama ve Yönlendirme Kurulları oluşturulmuştur.

2019-2020 İç Kontrol Eylem Planı hazırlanmış, 04.02.2019 tarih ve 1000 sayılı Valilik Oluru ile Eylem Planımız tüm birim Müdürlüklerimize gönderilmiş ve çalışmalara başlanılmıştır.

2019 yılı içerisinde İç Kontrol eylem planı toplantımız Hazırlama ve Yönlendirme Kurulları katılımıyla yapılmış ve 2019 yılı değerlendirme raporu hazırlanarak üst yönetici tarafından onaylanmıştır.





ŞEHRİN HER YERİNDE

**ŞEHRİN HER YERİNDE**

ŞEHRİN HER YERİNDE

ŞEHRİN HER YERİNDE

ŞEHRİN HER YERİNDE

[www.elazigozelidaresi.gov.tr](http://www.elazigozelidaresi.gov.tr)

# AMAÇ VE HEDEFLER





## A- İDARENİN AMAÇ VE HEDEFLERİ

Elazığ İl Özel İdaresinin çok sayıdaki görev ve sorumluluklarını sistematize edebilmek ve stratejik amaç ve hedeflerin belirlenmesine imkân tanımak üzere daha önce gerçekleştirilen çalışmalar da göz önünde bulundurularak, oluşturulacak stratejik amaç ve hedeflere çerçeve çizmesi maksadıyla temaların belirlenmesi çalışması yapılmıştır. Bu çerçevede belirlenen temalar.

### Stratejik Konular

#### 1 KURUMSAL KAPASİTENİN GELİŞTİRİLMESİ

- ▶ İnsan Kaynaklarının Geliştirilmesi
- ▶ İdari Süreçlerin Geliştirilmesi
- ▶ Finans Yönetiminin Geliştirilmesi
- ▶ Gayrimenkul Yönetiminin Geliştirilmesi

#### 2 KIRSAL KALKINMANIN GELİŞTİRİLMESİ

- ▶ Kırsal Alt Yapının Geliştirilmesi
- ▶ Tarımsal Sulamanın Geliştirilmesi

#### 3 EĞİTİM HİZMETLERİNDE KALİTENİN ARTIRILMASI

- ▶ Fiziki Altyapının Güçlendirilmesi

#### 4 KÜLTÜR VE TURİZMİN GELİŞTİRİLMESİ

- ▶ Tarihi Kazıların Sürdürülmesi
- ▶ Kültür ve Turizm Alanlarının Geliştirilmesi ve Tanıtılması

#### 5 SOSYAL REFAHIN ARTIRILMASI

- ▶ Sosyal Analiz Haritasının Yapılıyor Olması ve buna bağlı olarak Yoksulluğu Azaltma çalışmaları
- ▶ Mikro Kredi Uygulamalarının Geliştirilmesi

#### 6 SAĞLIK HİZMETLERİNİN GÜÇLENDİRİLMESİ

- ▶ Sağlık Alt Yapısının Güçlendirilmesi

## B- TEMEL POLİTİKA VE ÖNCELİKLER

### Temel Politikalarımız

- ▶ Güvenilir, şeffaf, hesap verme yükümlülüğü olan,
- ▶ Hizmetlerin sunumunda verimliliği, etkinliği ve tutumluluğu esas almak,
- ▶ Katılımcı bir yönetim anlayışıyla karar almak ve uygulamak
- ▶ Vatandaş memnuniyetini sağlamak (Odaklılık)
- ▶ Hizmet kalitesinden ödün vermemek
- ▶ Diğer kurum kuruluş ve STK'lar la koordinasyon yapmak
- ▶ Çevresel, kültürel ve tarihsel mirası korumak
- ▶ Hizmet ve faaliyetlerde hukuki ve etik kuralları gözetmek
- ▶ Değişime ve gelişime açık olmak

### Önceliklerimiz

- ▶ Hizmetlerin yerine getirilmesinde öncelik sırası, İl Özel İdaresinin mali durumu, hizmetin ivediliği ile verildiği yerin gelişmişlik düzeyi dikkate alınarak belirlenir ve vatandaşlara en yakın yerlerde ve en uygun yöntemler sunulur.
- ▶ Hizmet sunumda özürlü, yaşlı, düşükün, dar gelirlilerin durumuna uygun yöntemler uygulanır.





ŞEHRİN HER YERİNDE

**ŞEHRİN HER YERİNDE**

ŞEHRİN HER YERİNDE

ŞEHRİN HER YERİNDE

ŞEHRİN HER YERİNDE

[www.elazigozelidaresi.gov.tr](http://www.elazigozelidaresi.gov.tr)

# FAALİYETE İLİŞKİN BİLGİ VE DEĞERLENDİRMELER





## **A- MALİ BİLGİLER**

### **1- Bütçe Uygulamaları**

Elazığ İl Özel İdaresinin çok sayıdaki görev ve sorumluluklarını sistematize edebilmek ve stratejik amaç ve hedeflerin belirlenmesine imkân tanımak üzere daha önce gerçekleştirilen çalışmalar da göz önünde bulundurularak, oluşturulacak stratejik amaç ve hedeflere çerçeve çizmesi maksadıyla temaların belirlenmesi çalışması yapılmıştır. Bu çerçevede belirlenen temalar.

#### **2019 Yılı Bütçesi**

Ülkemizde 1973 yılından sonra performans bütçe sistemi kullanılmaya başlanmıştır. Ancak 1995 yılında başlatılan Kamu Mali Yönetimi Projesi çerçevesinde yapılan çalışmalarda, devlet faaliyetlerinin milli ekonomi üzerinde etkisinin ölçülebilmesine imkan tanıyacak bir kod yapısına ihtiyaç duyulmuştur. Bütçe kodlamasının uluslararası standartlara uygun hale getirilmesi gerekliliği çerçevesinde yapılan sınıflandırmasına böylece Analitik Bütçe Sınıflandırması (ABS) denilmiştir. 2004 Yılında hemen hemen tüm kamu idarelerinde kullanılmaya başlanan ABS gerekçe, ödenek ayırma, sınıflandırma ve program analizi olmak üzere dört unsurdan oluşan program bütçenin sadece sınıflandırma kısmını değiştirmişti.

**Analitik Bütçe:** Analitik bütçe sınıflandırması, ekonomik ve mali politikaların planlanması, uygulanması ve sonuçlarının analiz edilebilmesi için kurum faaliyetlerinin kurumsal, fonksiyonel ve ekonomik kriterlere göre tasnif edilmesidir. Analitik Bütçe Sınıflandırması, kurumsal sınıflandırma, fonksiyonel sınıflandırma, finansman tipi sınıflandırma ve ekonomik sınıflandırma olmak üzere dört bölümden oluşmaktadır.

2019 Mali Yılı Bütçesi 5018 Sayılı Kamu Mali Yönetimi ve Kontrol Kanununa göre İl Özel idareleri tarafından Analitik Bütçe formatında hazırlanmıştır.



FAALİYETE İLİŞKİN BİLGİ VE DEĞERLENDİRMELER

A- Mali Bilgiler

2019 - BÜTÇE GELİRLERİ KESİN HESAP CETVELİ (ÖZ GELİR)

Açıklama	Bütçe İle Tahmin Edilen	Yılı Net Tahsilatı	%
<b>01 VERGİ GELİRLERİ</b>	<b>200.000,00</b>	<b>256.320,33</b>	<b>128,16</b>
2 Mülkiyet Üzerinden Alınan Vergile	0,00	8.152,00	
3 Dahilde Alınan Mal ve Hizmet Vergileri	0,00	16.748,81	
6 Harçlar	200.000,00	231.419,52	
<b>03 TEŞEBBÜS VE MÜLKİYET GELİRLERİ</b>	<b>960.000,00</b>	<b>1.325.639,82</b>	<b>138,09</b>
1 Mal ve Hizmet Satış Gelirleri	60.000,00	21.751,00	
4 Kurumlar Hasılatı	0,00	16.145,81	
6 Kira Gelirleri	900.000,00	1.213.010,72	
9 Diğer Teşebbüs ve Mülkiyet Gelirleri	0,00	74.732,29	
<b>05 DİĞER GELİRLER</b>	<b>120.720.000,00</b>	<b>111.745.169,44</b>	<b>92,57</b>
1 Faiz Gelirleri	1.500.000,00	1.531.461,48	
2 Kişi ve Kurumlardan Alınan Paylar	119.000.000,00	107.739.916,29	
3 Para Cezaları	20.000,00	595.153,77	
9 Diğer Çeşitli Gelirler	200.000,00	1.878.637,90	
<b>06 SERMAYE GELİRLERİ</b>	<b>19.120.000,00</b>	<b>5.329.154,64</b>	<b>27,87</b>
1 Taşınmaz Satış Gelirleri	19.120.000,00	5.329.154,64	
2 Taşınır Satış Gelirleri	0,00	0,00	
<b>TOPLAM</b>	<b>141.000.000,00</b>	<b>118.656.284,23</b>	<b>84,15</b>



**FAALİYETE İLİŞKİN BİLGİ VE DEĞERLENDİRMELER**

**2019 - BÜTÇE GELİRLERİ KESİN HESAP CETVELİ (BAKANLIK ÖDENEKLERİ DAHİL)**

	Açıklama	Bütçe İle Tahmin Edilen	Yılı Net Tahsilatı	%
<b>01</b>	<b>VERGİ GELİRLERİ</b>	<b>200.000,00</b>	<b>256.320,33</b>	<b>128,16</b>
2	Mülkiyet Üzerinden Alınan Vergile	0,00	8.152,00	
3	Dahilde Alınan Mal ve Hizmet Vergileri	0,00	16.748,81	
6	Harçlar	200.000,00	231.419,52	
<b>03</b>	<b>TEŞEBBÜS VE MÜLKİYET GELİRLERİ</b>	<b>960.000,00</b>	<b>1.325.639,82</b>	<b>138,09</b>
1	Mal ve Hizmet Satış Gelirleri	60.000,00	21.751,00	
4	Kurumlar Hasılatı	0,00	16.145,81	
6	Kira Gelirleri	900.000,00	1.213.010,72	
9	Diğer Teşebbüs ve Mülkiyet Gelirleri	0,00	74.732,29	
<b>04</b>	<b>ALINAN BAĞIŞ VE YARDIMLAR</b>	<b>0,00</b>	<b>179.308.477,18</b>	<b>100,00</b>
2	İdarelerden Alınan Bağış ve Yard	0,00	115.499.358,85	
3	Diğer İd.Alınan Bağış ve Yardımlar	0,00	313.711,93	
4	Kurumlardan ve Kişiler Al.Bağış Yard	0,00	1.500.000,00	
5	Proje Yardımları	0,00	61.995.406,40	
<b>05</b>	<b>DİĞER GELİRLER</b>	<b>120.720.000,00</b>	<b>111.745.169,44</b>	<b>92,57</b>
1	Faiz Gelirleri	1.500.000,00	1.531.461,48	
2	Kişi ve Kurumlardan Alınan Paylar	119.000.000,00	107.739.916,29	
3	Para Cezaları	20.000,00	595.153,77	
9	Diğer Çeşitli Gelirler	200.000,00	1.878.637,90	
<b>06</b>	<b>Sermaye Gelirleri</b>	<b>19.120.000,00</b>	<b>5.329.154,64</b>	<b>27,87</b>
1	Taşınmaz Satış Gelirleri	19.120.000,00	5.329.154,64	
2	Taşınır Satış Gelirleri	0,00	0,00	
	<b>TOPLAM</b>	<b>141.000.000,00</b>	<b>297.964.761,41</b>	<b>211,32</b>

FAALİYETE İLİŞKİN BİLGİ VE DEĞERLENDİRMELER

A- Mali Bilgiler

İL ÖZEL İDARESİ HARCAMA CETVELİ									
(31-12-2019 TARİHLİ 5 ' Lİ HARCAMALAR)									
KURUMU	Geç.Yıl Dev.	Büt. İle Verilen	Ek Ve Olağan Üstü	Aktarmayla Eklenen	Aktarmayla Düşen	Net Ödeneği Toplamı	Bütçe Giderleri Toplamı	İptal Edilen Ödenek	Sonraki Yıla Devreden
İl Afet ve Acil Durum Müdürlüğü	0,00	1.118.000,00	0,00	399.786,00	599.786,00	918.000,00	434.656,80	483.343,20	0,00
Emniyet İl Müdürlüğü	0,00	0,00	0,00	80.000,00	0,00	80.000,00	69.384,00	10.616,00	0,00
İl Tarım ve Gıda Müdürlüğü	0,00	0,00	0,00	60.000,00	0,00	60.000,00	60.000,00	0,00	0,00
Çevre Şehircilik İl Müdürlüğü	0,00	70.000,00	0,00	13.966,23	13.966,23	70.000,00	69.998,96	1,04	0,00
Aile ve Sosyal Politikalar İl Müdürlüğü	0,00	30.000,00	0,00	0,00	0,00	30.000,00	0,00	30.000,00	0,00
Gençlik Spor İl Müd.	0,00	0,00	0,00	10.000,00	0,00	10.000,00	0,00	10.000,00	0,00
İl Kültür ve Turizm Müdürlüğü	0,00	200.000,00	0,00	101.500,00	1.500,00	300.000,00	299.499,73	500,27	0,00
İl Millî Eğitim Müdürlüğü	15.000,00	1.260.000,00	0,00	60.000,00	60.000,00	1.275.000,00	800.417,19	474.582,81	0,00
Özel Kalem Müdürlüğü	0,00	2.000.000,00	0,00	695.000,00	45.000,00	2.650.000,00	2.025.004,82	624.995,18	0,00
Mali Hizmetler Müdürlüğü	0,00	16.846.879,00	0,00	2.128.386,70	6.386.586,70	12.588.679,00	9.514.917,17	3.073.761,83	0,00
İnsan kaynakları ve Eğitim Müdürlüğü	0,00	30.000.000,00	0,00	1.917.309,86	1.917.309,86	30.000.000,00	28.670.374,07	1.329.625,93	0,00
Yazı İşleri Müdürlüğü	0,00	2.000.000,00	0,00	0,00	0,00	2.000.000,00	1.762.923,70	237.076,30	0,00
Emlak ve İstimlak Müdürlüğü	0,00	250.000,00	0,00	53.000,00	0,00	303.000,00	90.811,63	212.188,37	0,00
Hukuk Müşavirliği	0,00	260.000,00	0,00	200.000,00	0,00	460.000,00	373.773,53	86.226,47	0,00
Destek Hizmetleri Müdürlüğü	0,00	4.500.000,00	0,00	165.000,00	100.000,00	4.565.000,00	3.905.165,38	659.834,62	0,00
Makine İkmal Müdürlüğü	0,00	15.000.000,00	0,00	1.810.000,00	1.110.000,00	15.700.000,00	15.632.987,74	67.012,26	0,00
Tarımsal Hizmetler Müdürlüğü	53.000,00	1.365.000,00	0,00	496.000,00	128.000,00	1.786.000,00	1.633.502,81	152.497,19	0,00
İmar ve Kentsel İyileştirme Müdürlüğü	250.000,00	500.000,00	0,00	0,00	0,00	750.000,00	304.741,30	445.258,70	0,00
Yol ve Ulaşım Hizmetleri Müdürlüğü	0,00	33.632.000,00	8.368.287,00	1.653.000,00	1.653.000,00	42.000.287,00	36.530.774,24	5.469.512,76	0,00
Su ve Kanal Hizmetleri Müdürlüğü	0,00	4.030.000,00	0,00	20.000,00	20.000,00	4.030.000,00	2.138.193,60	1.891.806,40	0,00
Plan Proje Yatırım ve İnşaat Müdürlüğü	1.097.049,60	25.750.000,00	0,00	3.789.649,60	1.701.049,60	28.935.649,60	17.552.100,06	10.038.349,54	1.345.200,00
İlçeler	0,00	650.000,00	0,00	124.700,00	41.100,00	733.600,00	630.051,11	103.548,89	0,00
<b>TOPLAM</b>	<b>1.415.049,60</b>	<b>139.461.879,00</b>	<b>8.368.287,00</b>	<b>13.777.298,39</b>	<b>13.777.298,39</b>	<b>149.245.215,60</b>	<b>122.499.277,84</b>	<b>25.400.737,76</b>	<b>1.345.200,00</b>



## FAALİYETE İLİŞKİN BİLGİ VE DEĞERLENDİRMELER

### İL ÖZEL İDARESİ HARCAMA CETVELİ (31-12-2019 TARİHLİ 8' Lİ HARCAMALAR)

KURUMU	Geçen Yılda Devreden	Bütçe Verilen	Ek Ve Olağan Üstü	Aktarmayla Eklenen	Aktarmayla Düşen	Bütçe Ödeneği Toplamı	Bütçe Giderleri Toplamı	İptal Edilen Ödenek	Sonraki Yıla Devreden
İl Afet ve Acil Durum Müdürlüğü	85.011,96	0,00	0,00	0,00	0,00	85.011,96	0,00	0,00	85.011,96
İl Emniyet Müdürlüğü	8.979.950,04	0,00	8.636.781,71	361.815,44	361.815,44	17.616.731,75	1.973.192,34	0,00	15.643.539,41
İl Jandarma Komutanlığı	0,00	0,00	0,00	0,00	0,00	0,00	0,00	0,00	0,00
Gıda Tarım ve Hayvancılık İl Müd.	0,00	0,00	515.000,00	0,00	0,00	515.000,00	0,00	0,00	515.000,00
Çevre Şehircilik İl Müdürlüğü	0,00	0,00	0,00	0,00	0,00	0,00	0,00	0,00	0,00
İl Sağlık Müd.+Halk Sağlığı Müd.	7.635.121,05	0,00	750.000,00	0,00	0,00	8.385.121,05	788.811,37	0,00	7.596.309,68
Aile ve Sosyal Politikalar Müd.	379.111,60	0,00	163.074,00	69.824,42	69.824,42	542.185,60	385.675,76	28,30	156.481,54
Gençlik Spor İl Müd.	0,00	0,00	0,00	0,00	0,00	0,00	0,00	0,00	0,00
İl Kültür ve Turizm Müdürlüğü	894.842,30	0,00	0,00	379.869,77	91.986,95	1.182.725,12	100.314,35	0,00	1.082.410,77
Din Hizmetleri	4.849.056,00	0,00	0,00	0,00	4.849.056,00	0,00	0,00	0,00	0,00
İl Millî Eğitim Müdürlüğü+Halkeğitim	30.022.914,74	0,00	32.792.649,42	10.747.356,85	10.747.356,85	62.815.564,16	44.255.979,43	0,00	18.559.584,73
Özel Kalem Müdürlüğü	0,00	0,00	0,00	0,00	0,00	0,00	0,00	0,00	0,00
Mali Hizmetler Müdürlüğü	0,00	0,00	645.225,34	0,00	0,00	645.225,34	644.333,25	892,09	0,00
İnsan kaynakları ve Eğitim Müd.	2.021.902,01	0,00	72.230.868,23	33.916,95	33.916,95	74.252.670,24	70.301.936,60	0,00	3.950.733,64
Yazı İşleri Müdürlüğü	0,00	0,00	0,00	0,00	0,00	0,00	0,00	0,00	0,00
Emlak ve İstimlak Müdürlüğü	25.000,00	0,00	50.000,00	0,00	0,00	75.000,00	0,00	0,00	75.000,00
Hukuk Müşavirliği	40.311,55	0,00	0,00	41.757,44	41.757,44	40.311,55	120,00	0,00	40.191,55
Destek Hizmetleri Müdürlüğü	490.880,02	0,00	30.000,00	300.000,00	300.000,00	520.880,02	332.326,21	0,00	188.553,81
Makine İkmal Müdürlüğü	0,00	0,00	11.426.416,71	0,00	0,00	11.426.416,71	5.762.593,09	146,21	5.663.677,41
Tarımsal Hizmetler Müdürlüğü	0,00	0,00	2.144.645,34	0,00	0,00	2.144.645,34	2.092.716,50	0,00	51.928,84
İmar ve Kentsel İyileştirme Müd.	1.243.172,18	0,00	423.808,80	0,00	287.882,82	1.379.098,16	504.712,74	0,00	874.385,42
Yol ve Ulaşım Hizmetleri Müdürlüğü	7.180.413,45	0,00	0,00	5.104.625,23	5.104.625,23	7.180.413,45	6.580.678,92	0,00	599.734,53
Su ve Kanal Hizmetleri Müdürlüğü	517.307,71	0,00	0,00	0,00	0,00	517.307,71	50.150,00	0,00	467.157,71
Plan Proje Yatırım ve İnşaat Müd.	4.787.666,54	0,00	37.380.679,85	4.906.913,14	57.857,14	47.017.402,39	45.041.075,93	1,41	1.976.325,05
İlçeler	893.533,63	0,00	12.017.607,95	10.000,00	10.000,00	12.911.141,58	12.080.966,68	91,90	830.083,00
<b>TOPLAM</b>	<b>70.046.194,78</b>	<b>0,00</b>	<b>179.206.757,35</b>	<b>21.956.079,24</b>	<b>21.956.079,24</b>	<b>249.252.852,13</b>	<b>190.895.583,17</b>	<b>1.159,91</b>	<b>58.356.109,05</b>

FAALİYETE İLİŞKİN BİLGİ VE DEĞERLENDİRMELER

A- Mali Bilgiler

İL ÖZEL İDARESİ 2019 YILI KESİN HESABI ( 01.01.2019 - 31.12.2019 )

KURUMU	Geçen Yıllan Devreden	Bütçe Verilen	Ek Ve Olağan Üstü	Aktarmayla Eklenen	Aktarmayla Düşen	Net Ödeneği Toplamı	Bütçe Giderleri Toplamı	İptal Edilen Ödenek	Sonraki Yıla Devreden
İl Afet ve Acil Durum Müdürlüğü	85.011,96	1.118.000,00	0,00	399.786,00	599.786,00	1.003.011,96	434.656,80	483.343,20	85.011,96
İl Emniyet Müdürlüğü	8.979.950,04	0,00	8.636.781,71	441.815,44	361.815,44	17.696.731,75	2.042.576,34	10.616,00	15.643.539,41
İl Jandarma Komutanlığı	0,00	0,00	0,00	0,00	0,00	0,00	0,00	0,00	0,00
Gıda Tarım ve Hayvancılık İl Müdürlüğü	0,00	0,00	515.000,00	60.000,00	0,00	575.000,00	60.000,00	0,00	515.000,00
Çevre Şehircilik İl Müdürlüğü	0,00	70.000,00	0,00	13.966,23	13.966,23	70.000,00	69.998,96	1,04	0,00
İl Sağlık Müdürlüğü- Halk Sağlığı Müd.	7.635.121,05	0,00	750.000,00	0,00	0,00	8.385.121,05	788.811,37	0,00	7.596.309,68
Aile ve Sosyal Politikalar İl Müdürlüğü	379.111,60	30.000,00	163.074,00	69.824,42	69.824,42	572.185,60	385.675,76	30.028,30	156.481,54
Gençlik Spor İl Müd.	0,00	0,00	0,00	10.000,00	0,00	10.000,00	0,00	10.000,00	0,00
İl Kültür ve Turizm Müdürlüğü	894.842,30	200.000,00	0,00	481.369,77	93.486,95	1.482.725,12	399.814,08	500,27	1.082.410,77
Din Hizmetleri	4.849.056,00	0,00	0,00	0,00	4.849.056,00	0,00	0,00	0,00	0,00
İl Millî Eğitim Müdürlüğü+Halkeğitim Müd	30.037.914,74	1.260.000,00	32.792.649,42	10.807.356,85	10.807.356,85	64.090.564,16	45.056.396,62	474.582,81	18.559.584,73
Özel Kalem Müdürlüğü	0,00	2.000.000,00	0,00	695.000,00	45.000,00	2.650.000,00	2.025.004,82	624.995,18	0,00
Mali Hizmetler Müdürlüğü	0,00	16.846.879,00	645.225,34	2.128.386,70	6.386.586,70	13.233.904,34	10.159.250,42	3.074.653,92	0,00
İnsan kaynakları ve Eğitim Müdürlüğü	2.021.902,01	30.000.000,00	72.230.768,23	1.951.226,81	1.951.226,81	104.252.670,24	98.972.310,67	1.329.625,93	3.950.733,64
Yazı İşleri Müdürlüğü	0,00	2.000.000,00	0,00	0,00	0,00	2.000.000,00	1.762.923,70	237.076,30	0,00
Emlak ve İstimlak Müdürlüğü	25.000,00	250.000,00	50.000,00	53.000,00	0,00	378.000,00	90.811,63	212.188,37	75.000,00
Hukuk Müşavirliği	40.311,55	260.000,00	0,00	241.757,44	41.757,44	500.311,55	373.893,53	86.226,47	40.191,55
Destek Hizmetleri Müdürlüğü	490.880,02	4.500.000,00	30.000,00	465.000,00	400.000,00	5.085.880,02	4.237.491,59	659.834,62	188.553,81
Makine İkmal Müdürlüğü	0,00	15.000.000,00	11.426.416,71	1.810.000,00	1.110.000,00	27.126.416,71	21.395.580,83	67.158,47	5.663.677,41
Tarımsal Hizmetler Müdürlüğü	53.000,00	1.365.000,00	2.144.645,34	496.000,00	128.000,00	3.930.645,34	3.726.219,31	152.497,19	51.928,84
İmar ve Kentsel İyileştirme Müdürlüğü	1.493.172,18	500.000,00	423.808,80	0,00	287.882,82	2.129.098,16	809.454,04	445.258,70	874.385,42
Yol ve Ulaşım Hizmetleri Müdürlüğü	7.180.413,45	33.632.000,00	8.368.287,00	6.757.625,23	6.757.625,23	49.180.700,45	43.111.453,16	5.469.512,76	599.734,53
Yol ve Ulaşım Hizmetleri Müd.(BORÇLANMA)	0,00	1.538.121,00	0,00	0,00	0,00	0,00	0,00	0,00	0,00
Su ve Kanal Hizmetleri Müdürlüğü	517.307,71	4.030.000,00	0,00	20.000,00	20.000,00	4.547.307,71	2.188.343,60	1.891.806,40	467.157,71
Plan Proje Yatırım ve İnşaat Müdürlüğü	5.884.716,14	25.750.000,00	37.380.679,85	8.696.562,74	1.758.906,74	75.953.051,99	62.593.175,99	10.038.350,95	3.321.525,05
İlçeler	893.533,63	650.000,00	12.017.607,95	134.700,00	51.100,00	13.644.741,58	12.711.017,79	103.640,79	830.083,00
<b>TOPLAM</b>	<b>71.461.244,38</b>	<b>141.000.000,00</b>	<b>187.574.944,35</b>	<b>35.733.377,63</b>	<b>35.733.377,63</b>	<b>398.498.067,73</b>	<b>313.394.861,01</b>	<b>25.401.897,67</b>	<b>59.701.309,05</b>



ŞEHRİN HER YERİNDE

**ŞEHRİN HER YERİNDE**

ŞEHRİN HER YERİNDE

ŞEHRİN HER YERİNDE

ŞEHRİN HER YERİNDE

[www.elazigozelidaresi.gov.tr](http://www.elazigozelidaresi.gov.tr)

# DIŐ MÜDÜRLÜKLER BÜTÇE UYGULAMALARI







FAALİYETE İLİŞKİN BİLGİ VE DEĞERLENDİRMELER

Dış Müdürlükler Bütçe Uygulamaları

İL AFET VE ACİL DURUM MÜDÜRLÜĞÜ

KURUMSAL SINIFLANDIRMA	FONKSİYONEL SINIF.	FİN. TİPİ	EKONOMİK SINIF.	AÇIKLAMA	Geçen Yıldan Devreden Ödenek	Bütçe İle Verilen Ödenek	Olağan Ek ve Üstü Verilen Ödenek	Aktarma İle Eklene (-)	Aktarma İle Düşülen (+)	Net Bütçe Ödeneği Toplamı	Bütçe Gideri Toplamı	Ödenen Bütçe Gideri	Ödenek Üstü Gideri Harcama	İptal Edilen Ödenek	Sonraki Yıla Devreden Ödenek
44.23.01.00.00	02.2.0.00.000	05	03.2	Tüketime Yönelik Mal ve Malzeme Alımları	0,00	178.000,00	0,00	52.786,00	0,00	230.786,00	230.785,08	0,00	0,00	0,92	0,00
44.23.01.00.00	02.2.0.00.000	05	03.5	Hizmet Alımları	0,00	100.000,00	0,00	80.000,00	17.000,00	163.000,00	84.182,78	0,00	0,00	78.817,22	0,00
44.23.01.00.00	02.2.0.00.000	05	03.7	Menkul Mal, Gayrimaddi Hak Alım, Bakım ve Onarım Giderleri	0,00	110.000,00	0,00	100.000,00	2.786,00	207.214,00	103.013,77	0,00	0,00	104.200,23	0,00
44.23.01.00.00	02.2.0.00.000	05	03.8	Gayrimenkul Mal Bakım ve Onarım Giderleri	0,00	0,00	0,00	167.000,00	0,00	167.000,00	16.675,17	0,00	0,00	150.324,83	0,00
44.23.01.00.00	02.2.0.05.000	08	03.5	Afet Konutları Plan ve Proje Giderleri	85.011,96	0,00	0,00	0,00	0,00	85.011,96	0,00	0,00	0,00	0,00	85.011,96
44.23.01.00.00	02.2.0.08.000	05	06.5	AFET SERVİS YOLU YAPIMI	0,00	730.000,00	0,00	0,00	580.000,00	150.000,00	0,00	0,00	0,00	150.000,00	0,00
TOPLAM					85.011,96	1.118.000,00	0,00	399.786,00	599.786,00	1.003.011,96	434.656,80	0,00	0,00	483.343,20	85.011,96

FAALİYETE İLİŞKİN BİLGİ VE DEĞERLENDİRMELER

Dış Müdürlükler Bütçe Uygulamaları

İL AFET VE ACİL DURUM MÜDÜRLÜĞÜ (YATIRIM)

S.NO	TARİHİ	YERİ	SEKTÖRÜ	YATIRIM ADI	BÜTÇE TÜRÜ	PROJE TUTARI	HARCAMA TUTARI	GERÇEKLEŞME
1	11.02.2019	ELAZIĞ AFAD	Teknomobil Uydu Haberleşme Anonim Şirket	Büro ve İşyeri Makine ve Teçhizat Alımları	"03.07.01.02"	5.841,00	5.841,00	100%
2	11.02.2019	ELAZIĞ AFAD	Feti Deniz	"Diğer Bakım ve OnarımGiderleri"	"03.07.03.90"	189,99	189,99	100%
3	11.03.2019	ELAZIĞ AFAD	Amp Yazılım Sanayi ve Ticaret Ltd. Şti.	Bilgisayar Yazılım Alımları ve Yapımları	"03.07.02.01"	3.000,00	3.000,00	100%
4	13.03.2019	ELAZIĞ AFAD	Yıldızlar Otomotiv İnş. Nak. Ür E. Tic.	"Taşıt Bakım ve OnarımGiderleri"	"03.07.03.03"	12.254,30	12.254,30	100%
5	15.03.2019	ELAZIĞ AFAD	Gülnar Sigorta Aracılık Hizmetleri Ltd. Şti.	Sigorta Giderleri	"03.05.04.02"	8.039,18	8.039,18	100%
6	20.03.2019	ELAZIĞ AFAD	Elzem Elektrik İmalat Sanayi Ve Tic. Ltd. Şti.	Diğer Hizmet Binası Bakım ve Onarım Giderleri	"03.08.01.90"	12.722,17	12.722,17	100%
7	20.03.2019	ELAZIĞ AFAD	Elzem Elektrik İmalat Sanayi Ve Tic. Ltd. Şti.	Diğer Hizmet Binası Bakım ve Onarım Giderleri	"03.08.01.90"	3.068,00	3.068,00	100%
8	20.03.2019	ELAZIĞ AFAD	Elzem Elektrik İmalat Sanayi Ve Tic. Ltd. Şti.	Diğer Hizmet Binası Bakım ve Onarım Giderleri	"03.08.01.90"	885,00	885,00	100%
9	29.03.2019	ELAZIĞ AFAD	Mevlüt Çimen	"Harita Yapım ve AlımGiderleri"	"03.05.01.05"	1.365,26	1.365,26	100%
10	29.03.2019	ELAZIĞ AFAD	Hasan Ersöz Odun Köm. İnş. Taah. Nakl. A Kar.	Yakacak Alımları	"03.02.03.01"	9.416,40	9.416,40	100%
11	12.04.2019	ELAZIĞ AFAD	Mehmet Fatih Aydın	Giyecek Alımları	"03.02.05.01"	32.313,60	32.313,60	100%
12	24.04.2019	ELAZIĞ AFAD	Elz Teknomar Bil. Eğt. Kırtasiye Elk. İnş. Turizm Tarım Hayv. San. ve Tic. Ltd. Şti.	Kırtasiye Alımları	"03.02.01.01"	5.487,00	5.487,00	100%
13	30.04.2019	ELAZIĞ AFAD	Serimak Hidrolik Sanayi Ticaret Ltd. Şti.	"Taşıt Bakım ve OnarımGiderleri"	"03.07.03.03"	10.679,00	10.679,00	100%
14	7.05.2019	ELAZIĞ AFAD	Berçeste Mak. Güv. Ekipmanları ve Tic. Ltd. Şti.	Diğer Özel Malzeme Alımları	"03.02.06.90"	15.648,00	15.648,00	100%
15	7.05.2019	ELAZIĞ AFAD	Berçeste Mak. Güv. Ekipmanları ve Tic. Ltd. Şti.	Diğer Özel Malzeme Alımları	"03.02.06.90"	6.612,72	6.612,72	100%
16	7.05.2019	ELAZIĞ AFAD	Berçeste Mak. Güv. Ekipmanları ve Tic. Ltd. Şti.	Diğer Özel Malzeme Alımları	"03.02.06.90"	826,00	826,00	100%
17	7.05.2019	ELAZIĞ AFAD	Berçeste Mak. Güv. Ekipmanları ve Tic. Ltd. Şti.	Diğer Özel Malzeme Alımları	"03.02.06.90"	6.545,20	6.545,20	100%
18	7.05.2019	ELAZIĞ AFAD	Berçeste Mak. Güv. Ekipmanları ve Tic. Ltd. Şti.	Diğer Özel Malzeme Alımları	"03.02.06.90"	3.009,00	3.009,00	100%
19	7.05.2019	ELAZIĞ AFAD	Berçeste Mak. Güv. Ekipmanları ve Tic. Ltd. Şti.	Diğer Özel Malzeme Alımları	"03.02.06.90"	1.321,60	1.321,60	100%
20	17.05.2019	ELAZIĞ AFAD	Çetin İrmak	"Harita Yapım ve AlımGiderleri"	"03.05.01.05"	3.127,00	3.127,00	100%
21	28.06.2019	ELAZIĞ AFAD	Zafer Aslan	"Temizlik MalzemesiAlımları"	"03.02.02.02"	424,80	424,80	100%
22	28.06.2019	ELAZIĞ AFAD	Zafer Aslan	"Temizlik MalzemesiAlımları"	"03.02.02.02"	10.596,40	10.596,40	100%
23	28.06.2019	ELAZIĞ AFAD	Zafer Aslan	"Temizlik MalzemesiAlımları"	"03.02.02.02"	991,20	991,20	100%
24	28.06.2019	ELAZIĞ AFAD	Zafer Aslan	"Temizlik MalzemesiAlımları"	"03.02.02.02"	2.470,92	2.470,92	100%
25	28.06.2019	ELAZIĞ AFAD	Zafer Aslan	"Temizlik MalzemesiAlımları"	"03.02.02.02"	590,00	590,00	100%
26	28.06.2019	ELAZIĞ AFAD	Yıldızlar Otomotiv İnş. Nak. Ürt. Tic.	"Taşıt Bakım ve OnarımGiderleri"	"03.07.03.03"	9.428,20	9.428,20	100%
27	28.06.2019	ELAZIĞ AFAD	Adil Küçükarslan	Baskı ve Cilt Giderleri	"03.02.01.05"	2.761,20	2.761,20	100%
28	10.07.2019	ELAZIĞ AFAD	Atlantis Doğu Bilgisayar İnş. Medikal San.	Diğer Kırtasiye ve Büro Malzemesi Alımları	"03.02.01.90"	885,00	885,00	100%
29	10.07.2019	ELAZIĞ AFAD	Atlantis Doğu Bilgisayar İnş. Medikal San.	Diğer Kırtasiye ve Büro Malzemesi Alımları	"03.02.01.90"	2.944,70	2.944,70	100%
30	10.07.2019	ELAZIĞ AFAD	Atlantis Doğu Bilgisayar İnş. Medikal San.	Diğer Kırtasiye ve Büro Malzemesi Alımları	"03.02.01.90"	82,60	82,60	100%
31	10.07.2019	ELAZIĞ AFAD	Atlantis Doğu Bilgisayar İnş. Medikal San.	Diğer Kırtasiye ve Büro Malzemesi Alımları	"03.02.01.90"	102,66	102,66	100%
32	10.07.2019	ELAZIĞ AFAD	Atlantis Doğu Bilgisayar İnş. Medikal San.	Diğer Kırtasiye ve Büro Malzemesi Alımları	"03.02.01.90"	648,40	648,40	100%
33	16.07.2019	ELAZIĞ AFAD	Başaran İleri Tek. Ürt. İnş. Medikal Tic. ve San. Ltd. Şti.	Diğer Tüketim Mal ve Malzemesi Alımları	"03.02.09.90"	3.006,19	3.006,19	100%
34	8.08.2019	ELAZIĞ AFAD	Işık Harita İnşaat Proje Taah. Tic. Ltd.	"Harita Yapım ve AlımGiderleri"	"03.05.01.05"	2.820,20	2.820,20	100%
35	19.08.2019	ELAZIĞ AFAD	Işık Harita İnşaat Proje Taah. Tic. Ltd.	"Harita Yapım ve AlımGiderleri"	"03.05.01.05"	2.914,60	2.914,60	100%
36	5.09.2019	ELAZIĞ AFAD	Sercan Sönmez	"Harita Yapım ve AlımGiderleri"	"03.05.01.05"	11.646,60	11.646,60	100%



FAALİYETE İLİŞKİN BİLGİ VE DEĞERLENDİRMELER

Dış Müdürlükler Bütçe Uygulamaları

37	16.09.2019	ELAZIĞ AFAD	"Engin Müzik Org. Pro. Yap. İnş. Paz. İth."	"Dayanıklı Mal ve Malzeme Kiralaması/Giderleri"	"03.05.05.01"	13.912,20	13.912,20	100%
38	16.09.2019	ELAZIĞ AFAD	Elazığ Göçer İnşaatve İnş. Mlz. Gıda Sağ.	Diğer Tüketim Mal ve Malzemesi Alımları	"03.02.09.90"	5.664,00	5.664,00	100%
39	16.09.2019	ELAZIĞ AFAD	İbrahim Güler	Baskı ve Cilt Giderleri	"03.02.01.05"	2.596,59	2.596,59	100%
40	30.09.2019	ELAZIĞ AFAD	Zirve-Atak İnş. ve İnş. Malz. Oto. Nak. ve Vinç Araç Üstü Ekipman Temizlik İth. İhr. İmalat San. ve Tic. Ltd. Şti.	Yük Taşıma Giderleri	"03.05.03.03"	21.948,00	21.948,00	100%
41	15.10.2019	ELAZIĞ AFAD	Zirve-Atak İnş. ve İnş. Malz. Oto. Nak. ve Vinç Araç Üstü Ekipman Temizlik İth. İhr. İmalat San. ve Tic. Ltd. Şti.	Yük Taşıma Giderleri	"03.05.03.03"	10.502,00	10.502,00	100%
42	23.10.2019	ELAZIĞ AFAD	Adil Küçükarslan	Baskı ve Cilt Giderleri	"03.02.01.05"	4.560,70	4.560,70	100%
43	23.10.2019	ELAZIĞ AFAD	Adil Küçükarslan	Baskı ve Cilt Giderleri	"03.02.01.05"	159,30	159,30	100%
44	23.10.2019	ELAZIĞ AFAD	Bozduman Elektrik İnşaat Mlz.d.gaz B	Diğer Tüketim Mal ve Malzemesi Alımları	"03.02.09.90"	448,40	448,40	100%
45	23.10.2019	ELAZIĞ AFAD	Bozduman Elektrik İnşaat Mlz.d.gaz B	Diğer Tüketim Mal ve Malzemesi Alımları	"03.02.09.90"	1.860,62	1.860,62	100%
46	27.11.2019	ELAZIĞ AFAD	"Başaran İleri Tek. Ürn. İnş. Med. Tic. ve San. Ltd. Şti."	Güvenlik ve Savunmaya Yönelik Makine-Teçhizat Alımları	"03.02.07.11"	7.507,75	7.507,75	100%
47	29.11.2019	ELAZIĞ AFAD	Ercan Oto Paz. Hayv. Ürt. San. ve Tic. Ltd. Şti.	"Taşıt Bakım ve Onarım Giderleri"	"03.07.03.03"	2.100,00	2.100,00	100%
48	29.11.2019	ELAZIĞ AFAD	Ercan Oto Paz. Hayv. Ürt. San. ve Tic. Ltd. Şti.	"Taşıt Bakım ve Onarım Giderleri"	"03.07.03.03"	3.680,00	3.680,00	100%
49	29.11.2019	ELAZIĞ AFAD	Aykat Prefabrik Ltd. Şti.	Güvenlik ve Savunmaya Yönelik Diğer Giderler	"03.02.07.09"	35.105,00	35.105,00	100%
50	25.12.2019	ELAZIĞ AFAD	İbrahim Güler	Baskı ve Cilt Giderleri	"03.02.01.05"	118,00	118,00	100%
51	25.12.2019	ELAZIĞ AFAD	İbrahim Güler	Baskı ve Cilt Giderleri	"03.02.01.05"	2.166,48	2.166,48	100%
52	25.12.2019	ELAZIĞ AFAD	Evliyaoğlu Optik Yangın Sön. Cih. Telk İnş. Med. Ltd. Şti.	Laboratuvar Malzemesi ile Kimyevi ve Temrinlik Malz. Alımları	"03.02.06.01"	1.125,72	1.125,72	100%
53	25.12.2019	ELAZIĞ AFAD	Zirve-Atak İnşaat ve İnş. Malz. Oto. Nak. ve Vinç Araç Üstü Ekipman Tmz. İth. İhr. İmalat San. ve Tic. Ltd. Şti.	Diğer Taşıma Giderleri	"03.05.03.90"	5.310,00	5.310,00	100%
54	25.12.2019	ELAZIĞ AFAD	Hasan Ersöz Odun Köm. İnş. Taah. Nak. a Kar.	Yakacak Alımları	"03.02.03.01"	35.385,84	35.385,84	100%
55	25.12.2019	ELAZIĞ AFAD	Adil Küçükarslan	Baskı ve Cilt Giderleri	"03.02.01.05"	4.118,20	4.118,20	100%
56	25.12.2019	ELAZIĞ AFAD	Yıldızlar Otomotiv İnş. Nak. Ürt. E. Tic.	"Taşıt Bakım ve Onarım Giderleri"	"03.07.03.03"	17.705,90	17.705,90	100%
57	25.12.2019	ELAZIĞ AFAD	Süleyman Yıldız	"Diğer Bakım ve Onarım Giderleri"	"03.07.03.90"	1.460,84	1.460,84	100%
58	26.12.2019	ELAZIĞ AFAD	Atlantis Doğu Bilgisayar İnş. Medikal San.	Kırtasiye Alımları	"03.02.01.01"	5.852,80	5.852,80	100%
59	26.12.2019	ELAZIĞ AFAD	Atlantis Doğu Bilgisayar İnş. Medikal San.	Kırtasiye Alımları	"03.02.01.01"	2.020,16	2.020,16	100%
60	26.12.2019	ELAZIĞ AFAD	Atlantis Doğu Bilgisayar İnş. Medikal San.	Kırtasiye Alımları	"03.02.01.01"	4.139,44	4.139,44	100%
61	30.12.2019	ELAZIĞ AFAD	Ulaşlar Elektrik Sondajcılık İnş. San.	"Diğer Bakım ve Onarım Giderleri"	"03.07.03.90"	885,00	885,00	100%
62	30.12.2019	ELAZIĞ AFAD	Evliyaoğlu Optik Yangın Sön. Cih. Telk İnş. Med. Ltd. Şti	Yangından Korunma Malzemeleri Alımları	"03.07.01.04"	1.132,80	1.132,80	100%
63	30.12.2019	ELAZIĞ AFAD	"Ankara Egs Elektrik Elektronik Mimarlık Müh. İnş. San. Ve Tic. Ltd. Şti."	Diğer Tüketim Mal ve Malzemesi Alımları	"03.02.09.90"	10.749,77	10.749,77	100%
64	30.12.2019	ELAZIĞ AFAD	"Ankara Egs Elektrik Elektronik Mimarlık Müh. İnş. San. Ve Tic. Ltd. Şti."	Diğer Tüketim Mal ve Malzemesi Alımları	"03.02.09.90"	522,72	522,72	100%
65	30.12.2019	ELAZIĞ AFAD	Abdullah Güralp	"Diğer Bakım ve Onarım Giderleri"	"03.07.03.90"	2.715,32	2.715,32	100%
66	30.12.2019	ELAZIĞ AFAD	Atlantis Doğu Bilgisayar İnş. Medikal San.	Büro ve İşyeri Makine ve Teçhizat Alımları	"03.07.01.02"	27.545,92	27.545,92	100%
67	30.12.2019	ELAZIĞ AFAD	Fatih Kan	Büro ve İşyeri Makine ve Teçhizat Alımları	"03.07.01.02"	4.395,50	4.395,50	100%
68	30.12.2019	ELAZIĞ AFAD	Gülнар Sigorta Aracılık Hizmetleri Ltd. Şti.	Sigorta Giderleri	"03.05.04.02"	2.597,74	2.597,74	100%
<b>FAALİYET RAPORU TOPLAMI</b>						<b>434.656,80</b>		

FAALİYETE İLİŞKİN BİLGİ VE DEĞERLENDİRMELER

Dış Müdürlükler Bütçe Uygulamaları

İL EMNİYET MÜDÜRLÜĞÜ

KURUMSAL	FONKSİYONEL	FIN. TİPİ	EKONOMİK	AÇIKLAMA	Geçen Yıldan Devreden Ödenek	Bütçe İle Verilen	Olağan Ek ve Üstü Verilen Ödenek	Aktarma İle Eklenen (-)	Aktarma İle Düşülen (+)	Net Bütçe Ödeneği Toplamı	Bütçe Gideri	Ödenen Bütçe	Ödenek Üstü	İptal Edilen Ödenek	Sonraki Yıla Devreden Ödenek
44.23.01.00.00	03.1.1.00.000	08	03.5	Hizmet Alımları	15.000,00	0,00	0,00	0,00	0,00	15.000,00	0,00	0,00	0,00	0,00	15.000,00
44.23.01.00.00	03.1.1.00.000	05	03.7	Menkul Mal, Gayrimaddi Hak Alım, Bakım Ve Onarım Giderleri	0,00	0,00	0,00	80.000,00	0,00	80.000,00	69.384,00	0,00	0,00	10.616,00	0,00
44.23.01.00.00	03.1.1.00.000	08	03.8	Gayrimenkul Mal Bakım ve Onarım Giderleri	9.185,19	0,00	0,00	0,00	9.185,19	0,00	0,00	0,00	0,00	0,00	0,00
44.23.01.00.00	03.1.1.00.000	08	06.1	Mamul Mal Alımları	453.496,11	0,00	380.000,00	0,00	0,00	833.496,11	442.569,54	0,00	0,00	0,00	390.926,57
44.23.01.00.00	03.1.1.00.000	08	06.3	Gayri Maddi Hak Alımları	0,00	0,00	70.000,00	0,00	0,00	70.000,00	0,00	0,00	0,00	0,00	70.000,00
44.23.01.00.00	03.1.1.00.000	08	06.6	Menkul Malların Büyük Onarım Giderleri	4.835,50	0,00	333.357,21	0,00	0,00	338.192,71	133.109,90	0,00	0,00	0,00	205.082,81
44.23.01.00.00	03.1.1.02.000	08	06.7	Zülfü Açar Polis Meslek Yüksek Okulu Onarımı	71.000,00	0,00	0,00	0,00	0,00	71.000,00	71.000,00	0,00	0,00	0,00	0,00
44.23.01.00.00	03.1.1.16.000	08	03.5	Kent İzleme Sistemi (Mobese)	4.751,36	0,00	0,00	0,00	0,00	4.751,36	4.397,10	0,00	0,00	0,00	354,26
44.23.01.00.00	03.1.1.16.000	08	06.1	Kent İzleme Sistemi (Mobese)	2.858.887,74	0,00	2.000.000,00	252.630,25	0,00	5.111.517,99	900.918,20	0,00	0,00	0,00	4.210.599,79
44.23.01.00.00	03.1.1.16.000	08	06.6	Kent İzleme Sistemi (Mobese)	415.551,85	0,00	100.000,00	0,00	352.630,25	162.921,60	162.921,60	0,00	0,00	0,00	0,00
44.23.01.00.00	03.1.1.35.000	08	06.7	İLETİŞİM ALTYAPILARINI N YENİLENMESİ	2.486,51	0,00	0,00	0,00	0,00	2.486,51	0,00	0,00	0,00	0,00	2.486,51
44.23.01.00.00	03.1.1.40.000	08	06.6	GÜVENLİK YÖNETİM SİSTEMLERİ BAKIM VE ONARIMI	452.389,51	0,00	750.000,00	100.000,00	0,00	1.302.389,51	64.110,40	0,00	0,00	0,00	1.238.279,11
44.23.01.00.00	03.1.1.41.000	08	06.1	KAPALI DEVRE KAMERA SİSTEMİ ALIMI	77.829,60	0,00	0,00	0,00	0,00	77.829,60	0,00	0,00	0,00	0,00	77.829,60
44.23.01.00.00	03.1.1.47.000	08	06.7	EMNİYET MÜDÜRLÜĞÜNE AİT HİZMET BİNALARI İLE LOJMANLARIN MUHTELİF ONARIMLARI	40.627,64	0,00	0,00	9.185,19	0,00	49.812,83	31.677,10	0,00	0,00	0,00	18.135,73



## FAALİYETE İLİŞKİN BİLGİ VE DEĞERLENDİRMELER

## Dış Müdürlükler Bütçe Uygulamaları

KURUMSAL	FONKSİYONEL	FIN. TİPİ	EKONOMİK	AÇIKLAMA	Geçen Yılda Devreden Ödenek	Bütçe İle Verilen	Olağan Ek ve Üstü Verilen Ödenek	Aktarma İle Eklenen (-)	Aktarma İle Düşülen (+)	Net Bütçe Ödeneği Toplamı	Bütçe Gideri	Ödenen Bütçe	Ödenek Üstü	İptal Edilen Ödenek	Sonraki Yıla Devreden Ödenek
44.23.01.00.00	03.1.1.51.000	08	06.6	Çevre Güvenlik Kamera Sistemi Bakım Onarım ve Yedek Malz. Alımı	206.400,00	0,00	0,00	0,00	0,00	206.400,00	11.564,00	0,00	0,00	0,00	194.836,00
44.23.01.00.00	03.1.1.52.000	08	06.6	Milli Kripto Dmr Sayısal Telsiz Sistemi Bakım Ve Onarımı	149.726,31	0,00	0,00	0,00	0,00	149.726,31	147.500,00	0,00	0,00	0,00	2.226,31
44.23.01.00.00	03.1.1.54.000	08	03.5	Emniyet Müdürlüğü Hizmet Binalarının Güçlendirme ve Onarımı	814,16	0,00	0,00	0,00	0,00	814,16	0,00	0,00	0,00	0,00	814,16
44.23.01.00.00	03.1.1.54.000	08	06.7	Emniyet Müdürlüğü Hizmet Binalarının Güçlendirme ve Onarımı	4.216.968,56	0,00	0,00	0,00	0,00	4.216.968,56	0,00	0,00	0,00	0,00	4.216.968,56
44.23.01.00.00	03.1.1.55.000	08	03.5	Polis Evi Onarım Projesi	0,00	0,00	3.424,50	0,00	0,00	3.424,50	3.424,50	0,00	0,00	0,00	0,00
44.23.01.00.00	03.1.1.56.000	08	06.5	Baskil 16 Daireli Polis Lojmanları Yapımı	0,00	0,00	5.000.000,00	0,00	0,00	5.000.000,00	0,00	0,00	0,00	0,00	5.000.000,00
TOPLAM:					8.979.950,04	0,00	8.636.781,71	441.815,44	361.815,44	17.696.731,75	2.042.576,34	0,00	0,00	10.616,00	15.643.539,41

## İL EMNİYET MÜDÜRLÜĞÜ (YATIRIM)

S. No	YATIRIMCI	YERİ	SEKTÖRÜ	YATIRIM ADI	BÜTÇE TÜRÜ	PROJE TUTARI	HARCAMA TUTARI	GERÇEKLEŞME
1	EGM	Baskil	Güvenlik	Baskil İlçesi 16 Daireli Polis Lojmanı Yapım İşi.	EGM	3.287.000,00 ₺	-----	22.10.2019 tarihinde sözleşme imzalanarak 1.11.2019 tarihinde yer teslimi yapılmıştır.
TOPLAM						10.916.671,00 ₺	8.099.636,06 ₺	

FAALİYETE İLİŞKİN BİLGİ VE DEĞERLENDİRMELER

Dış Müdürlükler Bütçe Uygulamaları

İL GIDA TARIM VE HAYVANCILIK MÜDÜRLÜĞÜ

KURUMSAL SINIFLANDIRMA	FONKSİYONEL SINIF.	FİN. TİPİ	EKONOMİK SINIF.	AÇIKLAMA	Geçen Yıdan Devreden Ödenek	Bütçe İle Verilen Ödenek	Olağan Ek ve Üstü Verilen Ödenek	Aktarma İle Eklenen (-)	Aktarma İle Düşülen (+)	Net Bütçe Ödeneği Toplamı	Bütçe Gideri Toplamı	Ödenen Bütçe Gideri	Ödenek Üstü Gideri Harcama	İptal Edilen Ödenek	Sonraki Yıla Devreden Ödenek
44.23.01.00.00	04.2.1.00.000	05	03.2	Tüketime Yönelik Mal Ve Malzeme Alımları	0,00	0,00	0,00	60.000,00	0,00	60.000,00	60.000,00	0,00	0,00	0,00	0,00
44.23.01.00.00	04.2.1.00.000	08	06.1	Mamul Mal Alımları	0,00	0,00	515.000,00	0,00	0,00	515.000,00	0,00	0,00	0,00	0,00	515.000,00
<b>TOPLAM:</b>					<b>0,00</b>	<b>0,00</b>	<b>515.000,00</b>	<b>60.000,00</b>	<b>0,00</b>	<b>575.000,00</b>	<b>60.000,00</b>	<b>0,00</b>	<b>0,00</b>	<b>0,00</b>	<b>515.000,00</b>

İL GIDA TARIM VE HAYVANCILIK MÜDÜRLÜĞÜ (YATIRIM)

SIRA NO	YERİ	SEKTÖRÜ	YATIRIM ADI	BÜTÇE TÜRÜ	PROJE TUTARI	HARCAMA TUTARI	GERÇEK LEŞME	GERÇEK LEŞME
	Tarım ve Orman İl Müdürlüğü	Tarım ve Hayvancılık	Yem Bitkileri Üretimini Geliştirme Projesi	Özel İdare	60.000 TL	60.000 TL	100,00	İl ve İlçelerimizde toplam 2.000 dekar alanda 111 çiftçiye Yem Bitkileri ekilişi yaptırılmıştır.  Bu proje ile nadas alanlarının daraltılması, ikinci ürün yetiştiriciliği yapılması, bölgede hayvancılığa yem maddesi temin edilmesi ve üreticinin gelir düzeyinin artırılması amaçlanmıştır.
<b>Toplam</b>					<b>60.000 TL</b>	<b>60.000 TL</b>		



FAALİYETE İLİŞKİN BİLGİ VE DEĞERLENDİRMELER

Dış Müdürlükler Bütçe Uygulamaları

İL SAĞLIK MÜDÜRLÜĞÜ

KURUMSAL SINIFLANDIRMA	FONKSİYONEL SINIF	FİN. TİPİ	EKONOMİK SINIF	AÇIKLAMA	Geçen Yılandan Devreden Ödenek	Bütçe İle Verilen Ödenek	Olağan Ek ve Üstü Verilen Ödenek	Aktarma İle Eklenen (-)	Aktarma İle Düşülen (+)	Net Bütçe Ödeneği Toplamı	Bütçe Gideri Toplamı	Ödenen Bütçe Gideri	Ödenek Üstü Gideri	İptal Edilen Ödenek	Sonraki Yıla Devreden Ödenek
44.23.01.00.00	07.4.0.01.000	08	06.Tem	Sağlık Tesisleri Onarımı	320.593,25	0,00	750.000,00	0,00	0,00	1.070.593,25	155.348,57	0,00	0,00	0,00	915.244,68
44.23.01.00.00	07.4.0.06.000	08	06.May	Gökdere Sağlıkkevi (lojmanlı) Yapımı	9.284,18	0,00	0,00	0,00	0,00	9.284,18	0,00	0,00	0,00	0,00	9.284,18
44.23.01.00.00	07.4.0.07.000	08	06.May	Palu Asm - Tsm - 112 Ashi Yapımı	187.624,00	0,00	0,00	0,00	0,00	187.624,00	0,00	0,00	0,00	0,00	187.624,00
44.23.01.00.00	07.4.0.08.000	08	06.May	Yazıkonaş Asm - 112 Ashi Yapımı	36.270,00	0,00	0,00	0,00	0,00	36.270,00	0,00	0,00	0,00	0,00	36.270,00
44.23.01.00.00	07.4.0.10.000	08	06.May	Kovancılar Bağlar Asm Yapım İşi	75.000,00	0,00	0,00	0,00	0,00	75.000,00	0,00	0,00	0,00	0,00	75.000,00
44.23.01.00.00	07.4.0.11.000	08	06.May	Kovancılar Toki Asm Yapım İşi	75.000,00	0,00	0,00	0,00	0,00	75.000,00	0,00	0,00	0,00	0,00	75.000,00
44.23.01.00.00	07.4.0.12.000	08	06.May	Hankendi Asm Yapım İşi	75.000,00	0,00	0,00	0,00	0,00	75.000,00	0,00	0,00	0,00	0,00	75.000,00
44.23.01.00.00	07.4.0.13.000	08	06.May	Merkez Asm-hsl Yapım İşi	995.000,00	0,00	0,00	0,00	0,00	995.000,00	0,00	0,00	0,00	0,00	995.000,00
44.23.01.00.00	07.4.0.14.000	08	06.May	Abdullahpaşa Asm- 112 Ashi Yapım İşi	267.742,00	0,00	0,00	0,00	0,00	267.742,00	0,00	0,00	0,00	0,00	267.742,00
44.23.01.00.00	07.4.0.15.000	08	06.May	Cumhuriyet Sym Yapım İşi	995.000,00	0,00	0,00	0,00	0,00	995.000,00	0,00	0,00	0,00	0,00	995.000,00
44.23.01.00.00	07.4.0.16.000	08	06.May	Keban Fırat 112 Ashi Yapımı	345.000,00	0,00	0,00	0,00	0,00	345.000,00	0,00	0,00	0,00	0,00	345.000,00
44.23.01.00.00	07.4.0.17.000	08	06.May	Ancak Üçocuk Asm- 112 Ashi Ve Lojman Yapımı	819.751,91	0,00	0,00	0,00	0,00	819.751,91	633.462,80	0,00	0,00	0,00	186.289,11
44.23.01.00.00	07.4.0.18.000	08	06.May	Maden Naldöken Sağlık Evi Ve Lojman Yapımı	136.150,00	0,00	0,00	0,00	0,00	136.150,00	0,00	0,00	0,00	0,00	136.150,00
44.23.01.00.00	07.4.0.19.000	08	06.May	Merkez Sürsürü 112 Ashi Yapımı	337.920,00	0,00	0,00	0,00	0,00	337.920,00	0,00	0,00	0,00	0,00	337.920,00
44.23.01.00.00	07.4.0.20.000	08	06.May	Merkez Kırklar 112 Ashi Yapımı	145.000,00	0,00	0,00	0,00	0,00	145.000,00	0,00	0,00	0,00	0,00	145.000,00
44.23.01.00.00	07.4.0.21.000	08	06.May	Palu Beyhan Asm - 112Ashi Yapımı	113.527,19	0,00	0,00	0,00	0,00	113.527,19	0,00	0,00	0,00	0,00	113.527,19
44.23.01.00.00	07.4.0.22.000	08	06.May	Kovancılar 112 Ashi Yapımı	345.000,00	0,00	0,00	0,00	0,00	345.000,00	0,00	0,00	0,00	0,00	345.000,00
44.23.01.00.00	07.4.0.23.000	08	06.May	Karakoçan 112 Ashi Yapımı	345.000,00	0,00	0,00	0,00	0,00	345.000,00	0,00	0,00	0,00	0,00	345.000,00
44.23.01.00.00	07.2.1.00.000	08	06.Oca	Mamul Mal Alımları	11.258,52	0,00	0,00	0,00	0,00	11.258,52	0,00	0,00	0,00	0,00	11.258,52
44.23.01.00.00	07.2.1.57.000	08	06.May	Aricak Entegre Devlet Hast. Yapımı (10 Yataklı)	2.000.000,00	0,00	0,00	0,00	0,00	2.000.000,00	0,00	0,00	0,00	0,00	2.000.000,00
TOPLAM					7.635.121,05	0,00	750.000,00	0,00	0,00	8.385.121,05	788.811,37	0,00	0,00	0,00	7.596.309,68



FAALİYETE İLİŞKİN BİLGİ VE DEĞERLENDİRMELER

Dış Müdürlükler Bütçe Uygulamaları

AİLE ÇALIŞMA ve SOSYAL HİZMETLER MÜDÜRLÜĞÜ

KURUMSAL SINIFLANDIRMA	FONKSİYONEL SINIF.	FIN. TİPİ	EKONOMİK SINIF.	AÇIKLAMA	Geçen Yıldan Devreden Ödenek	Bütçe İle Verilen Ödenek	Olağan Ek ve Üstü Verilen Ödenek	Aktarma İle Eklenen (-)	Aktarma İle Düşülen (+)	Net Bütçe Ödeneği Toplamı	Bütçe Gideri Toplamı	Ödenen Bütçe Gideri	Ödenek Üstü Gideri Harcama	İptal Edilen Ödenek	Sonraki Yıla Devreden Ödenek
44.23.01.00.00	07.3.4.00.000	08	03.Tem	Menkul Mal,Gayrimaddi Hak Alım, Bak. ve Onarım Giderleri	9.014,30	0	0	0	9.000,00	14,3	0	0	0	14,3	0
44.23.01.00.00	07.3.4.03.000	08	06.Tem	Merkez Gazi Huzurevi Onarımı	0	0	98.201,00	0	0	98.201,00	57.901,34	0	0	0	40.299,66
44.23.01.00.00	07.3.4.08.000	08	06.Tem	Aile ve Sos. Politikalar İl Müd. Hiz. Binaları Onarımı	140.425,57	0	0	54.824,42	0	195.249,99	192.071,50	0	0	0	3.178,49
44.23.01.00.00	07.3.4.13.000	08	06.Tem	Harput Yetiştirme Yurdu Müd. Hizmet Binası Onarımı	69.565,90	0	0	0	0	69.565,90	69.565,90	0	0	0	0
44.23.01.00.00	10.4.0.00.000	08	03.Tem	Menkul Mal,Gayrimaddi Hak Alım, Bak. ve Onarım Giderleri	16.738,01	0	0	0	0	16.738,01	14.279,61	0	0	0	2.458,40
44.23.01.00.00	10.4.0.00.000	08	03.Ağu	Gayrimenkul Mal Bakım ve Onarım Giderleri	15.000,00	0	0	0	0	15.000,00	14.986,00	0	0	14	0
44.23.01.00.00	10.4.0.00.000	08	06.Oca	Mamul Mal Alımları	21.032,91	0	0	15.000,00	0	36.032,91	36.032,91	0	0	0	0
44.23.01.00.00	10.4.0.01.000	08	06.Tem	Çocuk Evleri Sitesi Onarımı	0	0	64.873,00	0	0	64.873,00	0	0	0	0	64.873,00
44.23.01.00.00	10.7.0.00.000	05	03.May	Hizmet Alımları	0	30.000,00	0	0	0	30.000,00	0	0	0	30.000,00	0
44.23.01.00.00	10.9.9.00.000	08	06.Oca	Mamul Mal Alımları	6.838,50	0	0	0	6.000,00	838,5	838,5	0	0	0	0
44.23.01.00.00	10.9.9.01.000	08	06.Tem	Aile ve Sosyal Politikalar İl Müd. Hizmet Binası Onarımı	54.824,42	0	0	0	54.824,42	0	0	0	0	0	0
44.23.01.00.00	10.9.9.02.000	08	03.May	Beyyurdu Rehabilitasyon Merk. Hiz. Binası Onarımı	4.000,00	0	0	0	0	4.000,00	0	0	0	0	4.000,00
44.23.01.00.00	10.9.9.02.000	08	06.Tem	Beyyurdu Rehabilitasyon Merk. Hiz. Binası Onarımı	41.671,99	0	0	0	0	41.671,99	0	0	0	0	41.671,99
<b>TOPLAM</b>					<b>379.111,60</b>	<b>30.000,00</b>	<b>163.074,00</b>	<b>69.824,42</b>	<b>69.824,42</b>	<b>572.185,60</b>	<b>385.675,76</b>	<b>0,00</b>	<b>0,00</b>	<b>30.028,30</b>	<b>156.481,54</b>



FAALİYETE İLİŞKİN BİLGİ VE DEĞERLENDİRMELER

Dış Müdürlükler Bütçe Uygulamaları

GENÇLİK VE SPOR İL MÜDÜRLÜĞÜ

KURUMSAL SINIFLANDIRMA	FONKSİYONEL SINIF.	FİN. TİPİ	EKONOMİK SINIF.	AÇIKLAMA	Geçen Yıdan Devreden Ödenek	Bütçe İle Verilen Ödenek	Olağan Ek ve Üstü Verilen Ödenek	Aktarma İle Eklene (-)	Aktarma İle Düşülen (+)	Net Bütçe Ödeneği Toplamı	Bütçe Gideri Toplamı	Ödenen Bütçe Gideri	Ödenek Üstü Gideri Harcama	İptal Edilen Ödenek	Sonraki Yıla Devreden Ödenek
44.23.01.00.00	08.1.0.00.000	5	03.2	Tüketime Yönelik Mal Ve Malzeme Alımları	0,00	0,00	0,00	10.000,00	0,00	10.000,00	0,00	0,00	0,00	10.000,00	0,00
TOPLAM:					0,00	0,00	0,00	10.000,00	0,00	10.000,00	0,00	0,00	0,00	10.000,00	0,00

ÇEVRE ŞEHİRCİLİK İL MÜDÜRLÜĞÜ

KURUMSAL SINIFLANDIRMA	FONKSİYONEL SINIF.	FİN. TİPİ	EKONOMİK SINIF.	AÇIKLAMA	Geçen Yıdan Devreden Ödenek	Bütçe İle Verilen Ödenek	Olağan Ek ve Üstü Verilen Ödenek	Aktarma İle Eklene (-)	Aktarma İle Düşülen (+)	Net Bütçe Ödeneği Toplamı	Bütçe Gideri Toplamı	Ödenen Bütçe Gideri	Ödenek Üstü Gideri Harcama	İptal Edilen Ödenek	Sonraki Yıla Devreden Ödenek
44.23.01.00.00	06.1.0.00.000	05	03.2	Tüketime Yönelik Mal ve Malz. Alımları	0,00	25.000,00	0,00	11.693,36	0,00	36.693,36	36.692,89	0,00	0,00	0,47	0,00
44.23.01.00.00	06.1.0.00.000	05	03.4	Görev Giderleri	0,00	5.000,00	0,00	0,00	3.966,23	1.033,77	1.033,77	0,00	0,00	0,00	0,00
44.23.01.00.00	06.1.0.00.000	05	03.5	Hizmet Alımları	0,00	10.000,00	0,00	0,00	10.000,00	0,00	0,00	0,00	0,00	0,00	0,00
44.23.01.00.00	06.1.0.00.000	05	03.7	Menkul Mal,Gayrimaddi Hak Alım, Bakım ve Onarım Giderleri	0,00	30.000,00	0,00	2.272,87	0,00	32.272,87	32.272,30	0,00	0,00	0,57	0,00
TOPLAM:					0,00	70.000,00	0,00	13.966,23	13.966,23	70.000,00	69.998,96	0,00	0,00	1,04	0,00

FAALİYETE İLİŞKİN BİLGİ VE DEĞERLENDİRMELER

Dış Müdürlükler Bütçe Uygulamaları

İL KÜLTÜR VE TURİZM MÜDÜRLÜĞÜ

KURUMSAL SINIFLANDIRMA	FONKSİYONEL SINIF.	FIN. TİPİ	EKONOMİK SINIF.	AÇIKLAMA	Geçen Yıldan Devreden Ödenek	Bütçe İle Verilen Ödenek	Olağan Ek ve Üstü Verilen Ödenek	Aktarma İle Eklenen (-)	Aktarma İle Düşülen (+)	Net Bütçe Ödeneği Toplamı	Bütçe Gideri Toplamı	Ödenen Bütçe Gideri	Ödenek Üstü Gideri Harcama	İptal Edilen Ödenek	Sonraki Yıla Devreden Ödenek
44.23.01.00.00	08.2.0.00.000	05	03.3	Yolluklar	0,00	0,00	0,00	1.500,00	0,00	1.500,00	1.471,62	0,00	0,00	28,38	0,00
44.23.01.00.00	08.2.0.00.000	05	03.6	Temsil ve Tanıtma Giderleri	0,00	200.000,00	0,00	100.000,00	1.500,00	298.500,00	298.028,11	0,00	0,00	471,89	0,00
44.23.01.00.00	08.2.0.00.000	08	06.1	Mamul Mal Alımları	36.603,62	0,00	0,00	287.882,82	0,00	324.486,44	0,00	0,00	0,00	0,00	324.486,44
44.23.01.00.00	08.2.0.02.000	08	03.2	Kültür Merkezi Binası Yapımı	18.163,03	0,00	0,00	0,00	0,00	18.163,03	0,00	0,00	0,00	0,00	18.163,03
44.23.01.00.00	08.2.0.02.000	08	03.7	Kültür Merkezi Binası Yapımı	32.544,15	0,00	0,00	31.986,95	0,00	64.531,10	22.479,00	0,00	0,00	0,00	42.052,10
44.23.01.00.00	08.2.0.02.000	08	03.8	Kültür Merkezi Binası Yapımı	48.170,86	0,00	0,00	60.000,00	0,00	108.170,86	44.795,35	0,00	0,00	0,00	63.375,51
44.23.01.00.00	08.2.0.02.000	08	06.1	Kültür Merkezi Binası Yapımı	125.026,95	0,00	0,00	0,00	91.986,95	33.040,00	33.040,00	0,00	0,00	0,00	0,00
44.23.01.00.00	08.2.0.16.000	08	06.5	Elazığ -Tunceli Golan Termal Turizm Merk. Geliştirilmesi	125.000,00	0,00	0,00	0,00	0,00	125.000,00	0,00	0,00	0,00	0,00	125.000,00
44.23.01.00.00	08.2.0.25.000	08	06.7	Kültür Merk. Binası Onarımı	9.333,69	0,00	0,00	0,00	0,00	9.333,69	0,00	0,00	0,00	0,00	9.333,69
44.23.01.00.00	08.2.0.27.000	08	06.5	Devlet Klasik Türk Müziği Korosu Müd. Hiz. Binası Yapımı	500.000,00	0,00	0,00	0,00	0,00	500.000,00	0,00	0,00	0,00	0,00	500.000,00
<b>TOPLAM</b>					<b>894.842,30</b>	<b>200.000,00</b>	<b>0,00</b>	<b>481.369,77</b>	<b>93.486,95</b>	<b>1.482.725,12</b>	<b>399.814,08</b>	<b>0,00</b>	<b>0,00</b>	<b>500,27</b>	<b>1.082.410,77</b>



FAALİYETE İLİŞKİN BİLGİ VE DEĞERLENDİRMELER

Dış Müdürlükler Bütçe Uygulamaları

İL KÜLTÜR ve TURİZM MÜDÜRLÜĞÜ (YATIRIM)

Sıra No	Yeri	Sektörü	Yatırımın Adı	Bütçe Türü	Proje Tutarı	Harcama Tutarı (₺)	Gerçekleşme
1		TEMSİL VE TANITMA	Doğu Akdeniz Uluslararası Turizm ve Seyehat Fuarı İstanbul(EMİT)		62.268,96	62.268,96	100%
2			EMİT Fuarında 44m2 Satand Kurulumu ve Yer Kirası		82.189,36	82.189,36	100%
3			Travel Turkey Fuarı Personel Gideri	200.000 Tanıtma 100.000 Ek Ödenek	18.679,79	18.679,79	100%
4			Tanıtım ve Kültürel Faaliyetlerde Kullanılmak Üzere Gezi rehberi ve Çanta ve Yemek Kitabı Basımı		99.710,00	99.710,00	100%
5			Travel Turkey Fuarı Stand Kurulum Gideri		35.180,00	35.180,00	100%
TOPLAM					298.028,11	298.028,11	99,98%

DİN HİZMETLERİ

KURUMSAL SINIFLANDIRMA	FONKSİYONEL SINIF.	FIN. TİPİ	EKONOMİK SINIF.	AÇIKLAMA	Geçen Yııldan Devreden Ödenek	Bütçe İle Verilen Ödenek	Olağan Ek ve Üstü Verilen Ödenek	Aktarma İle Eklenen (-)	Aktarma İle Düşülen (+)	Net Bütçe Ödeneği Toplamı	Bütçe Gideri Toplamı	Ödenen Bütçe Gideri	Ödenek Üstü Gideri Harcama	İptal Edilen Ödenek	Sonraki Yıla Devreden Ödenek
44.23.01.00.00	08.4.0.04.000	08	03.5	Müftülük Hizmet Binası Ve Kuran Kursları Onarımları	5.000,00	0,00	0,00	0,00	5.000,00	0,00	0,00	0,00	0,00	0,00	0,00
44.23.01.00.00	08.4.0.04.000	08	06.7	Müftülük Hizmet Binası Ve Kuran Kursları Onarımları	345.000,00	0,00	0,00	0,00	345.000,00	0,00	0,00	0,00	0,00	0,00	0,00
44.23.01.00.00	08.4.0.05.000	08	03.5	Harput Eğitim Merkezi Müdürlüğü Hizmet Binası Yapımı	9.056,00	0,00	0,00	0,00	9.056,00	0,00	0,00	0,00	0,00	0,00	0,00
44.23.01.00.00	08.4.0.05.000	08	06.5	Harput Eğitim Merkezi Müdürlüğü Hizmet Binası Yapımı	4.490.000,00	0,00	0,00	0,00	4.490.000,00	0,00	0,00	0,00	0,00	0,00	0,00
TOPLAM:					4.849.056,00	0,00	0,00	0,00	4.849.056,00	0,00	0,00	0,00	0,00	0,00	0,00

FAALİYETE İLİŞKİN BİLGİ VE DEĞERLENDİRMELER

Dış Müdürlükler Bütçe Uygulamaları

İL JANDARMA KOMUTANLIĞI

KURUMSAL SINIFLANDIRMA	FONKSİYONEL SINIF	FIN. TİPİ	EKONOMİK SINIF	AÇIKLAMA	Geçen Yılda Devreden Ödenek	Bütçe İle Verilen Ödenek	Olağan Ek ve Üstü Verilen Ödenek	Aktarma İle Eklenen (-)	Aktarma İle Düşülen (+)	Net Bütçe Ödeneği Toplamı	Bütçe Gideri Toplamı	Ödenen Bütçe Gideri	Ödenek Üstü Gideri Harcama	İptal Edilen Ödenek	Sonraki Yıla Devreden Ödenek
44.23.01.31.00	03.1.9.00.000	05	03.7	Menkul Mal,gayrimaddi Hak Alım, Bakım ve Onarım Giderleri	0,00	0,00	0,00	65.000,00	0,00	65.000,00	64.829,20	0,00	0,00	170,80	0,00
44.23.01.33.00	03.1.9.03.000	08	06.5	Güvenlik Yolları Yapımı	20.568,42	0,00	0,00	0,00	0,00	20.568,42	0,00	0,00	0,00	0,00	20.568,42
44.23.01.35.00	03.1.9.00.000	08	03.5	Hizmet Alımları	7.761,00	0,00	0,00	0,00	0,00	7.761,00	0,00	0,00	0,00	0,00	7.761,00
44.23.01.35.00	03.1.9.01.000	08	06.7	İl J.K.lığı Hizmet Binası Onarımı	290.023,87	0,00	0,00	0,00	0,00	290.023,87	290.023,87	0,00	0,00	0,00	0,00
44.23.01.35.00	03.1.9.04.000	08	06.7	İl J.K.lığı Lojman Binası Onarımı	45.995,34	0,00	0,00	0,00	0,00	45.995,34	44.312,04	0,00	0,00	0,00	1.683,30
44.23.01.35.00	03.1.9.05.000	08	06.5	İl J.K.lığı ve Birliklerine Modüler Beton Bariyer Sistemi Yapımı	253.176,67	0,00	0,00	0,00	0,00	253.176,67	0,00	0,00	0,00	0,00	253.176,67
44.23.01.35.00	03.1.9.08.000	08	06.5	Arıcak-Erimli Jandarma Karakol Komutanlığı Hiz. Binası ve Tesiseri Yapımı	372.907,08	0,00	3.608.603,00	0,00	0,00	3.981.510,08	3.903.651,83	0,00	0,00	0,00	77.858,25
44.23.01.35.00	03.1.9.09.000	08	06.5	Arıcak J.Asayiş Komutanlığı Bl.K.lığı Vardiya Yatakhaneşi Yapımı 24 Ünite	752.111,00	0,00	3.888.247,00	0,00	0,00	4.640.358,00	4.640.356,59	0,00	0,00	1,41	0,00
44.23.01.35.00	03.1.9.10.000	08	03.2	Elazığ İl Jandarma Komutan ve Saymanlık Deposu İnş. Yapımı	31.485,52	0,00	0,00	0,00	0,00	31.485,52	0,00	0,00	0,00	0,00	31.485,52
44.23.01.35.00	03.1.9.12.000	08	06.5	Arıcak- Üçocuk Jandarma Karakol Komutanlığı Hizmet Binası Yapımı	150.000,00	0,00	0,00	0,00	0,00	150.000,00	0,00	0,00	0,00	0,00	150.000,00
<b>TOPLAM:</b>					<b>1.924.028,90</b>	<b>0,00</b>	<b>7.496.850,00</b>	<b>65.000,00</b>	<b>0,00</b>	<b>9.485.878,90</b>	<b>8.943.173,53</b>	<b>0,00</b>	<b>0,00</b>	<b>172,21</b>	<b>542.533,16</b>



FAALİYETE İLİŞKİN BİLGİ VE DEĞERLENDİRMELER

Dış Müdürlükler Bütçe Uygulamaları

İL MİLLİ EĞİTİM MÜDÜRLÜĞÜ

KURUMSAL SINIFLANDIRMA	FONKSİYONEL SINIF	FIN. TİPİ	EKONOMİK SINIF	AÇIKLAMA	Geçen Yııldan Devreden Ödenek	Bütçe İle Verilen Ödenek	Olağan Ek ve Üstü Verilen Ödenek	Aktarma İle Eklenen (-)	Aktarma İle Düşülen (+)	Net Bütçe Ödeneği Toplamı	Bütçe Gideri Toplamı	Ödenen Bütçe Gideri	Ödenek Üstü Gideri Harcama	İptal Edilen Ödenek	Sonraki Yıla Devreden Ödenek
44.23.01.00.00	09.1.1.00.000	08	03.2	Tüketime Yönelik Mal Ve Malzeme Alımları	389.507,60	0,00	223.933,39	0,00	0,00	613.440,99	274.567,18	0,00	0,00	0,00	338.873,81
44.23.01.00.00	09.1.1.00.000	08	03.5	Hizmet Alımları	17.742,02	0,00	0,00	53.000,00	0,00	70.742,02	69.810,20	0,00	0,00	0,00	931,82
44.23.01.00.00	09.1.1.00.000	08	03.7	Menkul Mal,Gayrimaddi Hak Alım, Bakım ve Onarım Giderleri	14.089,00	0,00	0,00	4.000,00	0,00	18.089,00	17.646,90	0,00	0,00	0,00	442,10
44.23.01.00.00	09.1.1.00.000	08	03.8	Gayrimenkul Mal Bakım Ve Onarım Giderleri	8.560,60	0,00	0,00	0,00	0,00	8.560,60	0,00	0,00	0,00	0,00	8.560,60
44.23.01.00.00	09.1.1.00.000	08	06.1	Mamul Mal Alımları	358.959,38	0,00	0,00	0,00	42.000,00	316.959,38	31.884,40	0,00	0,00	0,00	285.074,98
44.23.01.00.00	09.1.1.03.000	08	06.5	Okul Öncesi Eğitimi Yeni Yapım ve Ek Yapım İşleri	1.318.747,99	0,00	2.209.000,00	0,00	0,00	3.527.747,99	2.711.374,78	0,00	0,00	0,00	816.373,21
44.23.01.00.00	09.1.1.04.000	08	06.7	Bağımsız Anaokulları Genel Onarımı	90.090,19	0,00	159.600,00	70.000,00	0,00	319.690,19	111.117,82	0,00	0,00	0,00	208.572,37
44.23.01.00.00	09.1.2.00.000	08	03.2	Tüketime Yönelik Mal Ve Malzeme Alımları	1.069.415,11	0,00	4.220.442,75	0,00	0,00	5.289.857,86	3.633.099,22	0,00	0,00	0,00	1.656.758,64
44.23.01.00.00	09.1.2.00.000	08	03.4	Görev Giderleri	13.813,48	0,00	0,00	0,00	0,00	13.813,48	344,50	0,00	0,00	0,00	13.468,98
44.23.01.00.00	09.1.2.00.000	08	03.5	Hizmet Alımları	74.049,67	0,00	0,00	120.000,00	0,00	194.049,67	130.582,02	0,00	0,00	0,00	63.467,65
44.23.01.00.00	09.1.2.00.000	08	03.6	Temsil Ve Tanıtma Giderleri	28.309,36	0,00	0,00	0,00	0,00	28.309,36	12.980,00	0,00	0,00	0,00	15.329,36
44.23.01.00.00	09.1.2.00.000	08	03.7	Menkul Mal,Gayrimaddi Hak Alım, Bakım ve Onarım Giderleri	23.279,81	0,00	0,00	0,00	0,00	23.279,81	9.440,60	0,00	0,00	0,00	13.839,21
44.23.01.00.00	09.1.2.00.000	08	03.8	Gayrimenkul Mal Bakım Ve Onarım Giderleri	491.817,19	0,00	76.000,00	0,00	40.000,00	527.817,19	295.597,33	0,00	0,00	0,00	232.219,86
44.23.01.00.00	09.1.2.00.000	05	06.1	Mamul Mal Alımları	0,00	1.200.000,00	0,00	0,00	0,00	1.200.000,00	734.160,73	0,00	0,00	465.839,27	0,00
44.23.01.00.00	09.1.2.00.000	08	06.1	Mamul Mal Alımları	54.188,43	0,00	0,00	0,00	0,00	54.188,43	10.700,31	0,00	0,00	0,00	43.488,12
44.23.01.00.00	09.1.2.00.000	08	06.2	Menkul Sermaye Üretim Giderleri	29.774,53	0,00	100.000,00	0,00	0,00	129.774,53	0,00	0,00	0,00	0,00	129.774,53
44.23.01.00.00	09.1.2.03.000	08	06.5	İlköğretim Derslik ve Ek Derslik Yapımı	14.345,51	0,00	7.419.380,00	10.158.356,85	0,00	17.592.082,36	15.906.129,11	0,00	0,00	0,00	1.685.953,25
44.23.01.00.00	09.1.2.04.000	08	06.7	İlköğretim Okulları Onarımı	1.207.178,60	0,00	1.370.000,00	0,00	0,00	2.577.178,60	1.678.260,91	0,00	0,00	0,00	898.917,69
44.23.01.00.00	09.1.2.34.000	08	06.4	İlköğretim Kamulastırma Giderleri	268.635,08	0,00	0,00	0,00	0,00	268.635,08	4.168,33	0,00	0,00	0,00	264.466,75
44.23.01.00.00	09.1.2.93.000	08	06.5	İlköğretim Lojman Yapımı	419.923,59	0,00	0,00	0,00	0,00	419.923,59	9.447,60	0,00	0,00	0,00	410.475,99
44.23.01.00.00	09.2.1.00.000	08	03.2	Tüketime Yönelik Mal Ve Malzeme Alımları	8.955,52	0,00	709.220,50	0,00	0,00	718.176,02	390.443,66	0,00	0,00	0,00	327.732,36

FAALİYETE İLİŞKİN BİLGİ VE DEĞERLENDİRMELER

Dış Müdürlükler Bütçe Uygulamaları

İL MİLLİ EĞİTİM MÜDÜRLÜĞÜ

KURUMSAL SINIFLANDIRMA	FONKSİYONEL SINIF	FIN. TİPİ	EKONOMİK SINIF	AÇIKLAMA	Geçen Yılandan Devreden Ödenek	Bütçe İle Verilen Ödenek	Olağan Ek ve Üstü Verilen Ödenek	Aktarma İle Eklenen (-)	Aktarma İle Düşülen (+)	Net Bütçe Ödeneği Toplamı	Bütçe Gideri Toplamı	Ödenen Bütçe Gideri	Ödenek Üstü Gideri Harcama	İptal Edilen Ödenek	Sonraki Yıla Devreden Ödenek
44.23.01.00.00	09.2.1.00.000	08	03.4	Görev Giderleri	51.271,44	0,00	0,00	0,00	40.000,00	11.271,44	0,00	0,00	0,00	0,00	11.271,44
44.23.01.00.00	09.2.1.00.000	08	03.5	Hizmet Alımları	16.126,05	0,00	7.000,00	115.000,00	0,00	138.126,05	84.680,00	0,00	0,00	0,00	53.446,05
44.23.01.00.00	09.2.1.00.000	08	03.7	Menkul Mal, Gayrimaddi Hak Alım, Bakım ve Onarım Giderleri	26.468,58	0,00	0,00	0,00	0,00	26.468,58	0,00	0,00	0,00	0,00	26.468,58
44.23.01.00.00	09.2.1.00.000	08	03.8	Gayrimenkul Mal Bakım Ve Onarım Giderleri	35.051,40	0,00	0,00	100.000,00	0,00	135.051,40	19.224,85	0,00	0,00	0,00	115.826,55
44.23.01.00.00	09.2.1.00.000	08	06.1	Mamul Mal Alımları	218.099,86	0,00	0,00	0,00	0,00	218.099,86	122.677,50	0,00	0,00	0,00	95.422,36
44.23.01.00.00	09.2.1.19.000	08	06.7	İmam Hatip Liseleri Onarımı	2.243,81	0,00	0,00	0,00	0,00	2.243,81	0,00	0,00	0,00	0,00	2.243,81
44.23.01.00.00	09.2.1.21.000	08	06.7	Orta Öğretim Okulları Genel Onarımları	841.181,27	0,00	792.000,00	0,00	0,00	1.633.181,27	1.174.886,53	0,00	0,00	0,00	458.294,74
44.23.01.00.00	09.2.1.34.000	08	06.5	Palu 200 Öğrenci Kapasiteli Ortaöğretim Pansiyon Yapımı	1.557.157,20	0,00	0,00	0,00	1.557.157,20	0,00	0,00	0,00	0,00	0,00	0,00
44.23.01.00.00	09.2.1.35.000	08	06.5	Merkez Anadolu Lisesi Yapımı	1.835.781,66	0,00	0,00	0,00	1.835.781,66	0,00	0,00	0,00	0,00	0,00	0,00
44.23.01.00.00	09.2.1.39.000	08	06.7	Ortaöğretim Kurumları Deprem Güçlendirme Ve Onarımı	93.974,68	0,00	0,00	0,00	0,00	93.974,68	0,00	0,00	0,00	0,00	93.974,68
44.23.01.00.00	09.2.1.40.000	08	06.5	Ortaöğretim Öğrenci Yurdu Yapımı	1.213.245,00	0,00	0,00	0,00	1.213.245,00	0,00	0,00	0,00	0,00	0,00	0,00
44.23.01.00.00	09.2.1.42.000	08	06.5	Kovancılar Ortaöğretim Pansiyon Yapımı	141.046,09	0,00	0,00	0,00	0,00	141.046,09	0,00	0,00	0,00	0,00	141.046,09
44.23.01.00.00	09.2.1.47.000	08	06.5	Merkez Otelcilik Ve Turizm Meslek Lisesi Yapımı	2.041.074,66	0,00	0,00	0,00	2.041.074,66	0,00	0,00	0,00	0,00	0,00	0,00
44.23.01.00.00	09.2.1.48.000	08	06.5	Merkez İmam Hatip Lisesi Yapımı	857.534,70	0,00	0,00	0,00	857.534,70	0,00	0,00	0,00	0,00	0,00	0,00
44.23.01.00.00	09.2.1.49.000	08	06.5	Kovancılar İmam Hatip Lisesi Yapımı	211.740,47	0,00	0,00	0,00	0,00	211.740,47	0,00	0,00	0,00	0,00	211.740,47
44.23.01.00.00	09.2.1.50.000	08	06.5	Merkez Fen Lisesi Yapımı	97.276,19	0,00	0,00	0,00	0,00	97.276,19	0,00	0,00	0,00	0,00	97.276,19
44.23.01.00.00	09.2.1.52.000	08	06.5	Maden Anadolu Lisesi Yapımı	348.059,38	0,00	0,00	0,00	0,00	348.059,38	0,00	0,00	0,00	0,00	348.059,38
44.23.01.00.00	09.2.1.53.000	08	06.5	Merkez İmam Hatip Lisesi Spor Salonu Yapımı	74.088,87	0,00	0,00	0,00	0,00	74.088,87	0,00	0,00	0,00	0,00	74.088,87
44.23.01.00.00	09.2.1.54.000	08	06.5	Merkez İmam Hatip Lisesi Pansiyon Yapımı	2.570.563,63	0,00	0,00	0,00	2.570.563,63	0,00	0,00	0,00	0,00	0,00	0,00
44.23.01.00.00	09.2.1.55.000	08	06.5	Karakoçan 24 Derslik İmam Hatip Lisesi Ve 200 Öğrenci Kapasiteli Öğrenci Pansiyonu Yapımı	128.482,72	0,00	0,00	0,00	0,00	128.482,72	0,00	0,00	0,00	0,00	128.482,72
44.23.01.00.00	09.2.1.56.000	08	06.5	Çaydağra Anadolu Lisesi Yapımı	1.250.000,00	0,00	0,00	0,00	0,00	1.250.000,00	41.071,39	0,00	0,00	0,00	1.208.928,61
44.23.01.00.00	09.2.1.57.000	08	06.5	Merkez Hankendi Çok Programlı Anadolu Lisesi Yapımı	135.366,68	0,00	0,00	0,00	0,00	135.366,68	0,00	0,00	0,00	0,00	135.366,68
44.23.01.00.00	09.2.1.58.000	08	06.5	Merkez 24 Derslik Anadolu İmam Hatip Lisesi Ve 200 Öğrenci Kapasiteli Pansiyon Yapımı	1.800.000,00	0,00	0,00	0,00	0,00	1.800.000,00	0,00	0,00	0,00	0,00	1.800.000,00
44.23.01.00.00	09.2.1.59.000	08	06.5	Gönül-İhsan Tangülü 32 Derslikli Ortaokul Yapımı	0,00	0,00	500.000,00	0,00	500.000,00	0,00	0,00	0,00	0,00	0,00	0,00





FAALİYETE İLİŞKİN BİLGİ VE DEĞERLENDİRMELER

Dış Müdürlükler Bütçe Uygulamaları

İL MİLLİ EĞİTİM MÜDÜRLÜĞÜ

KURUMSAL SINIFLANDIRMA	FONKSİYONEL SINIF	FİN. TİPİ	EKONOMİK SINIF	AÇIKLAMA	Geçen Yıdan Devreden Ödenek	Bütçe İle Verilen Ödenek	Olağan Ek ve Üstü Verilen Ödenek	Aktarma İle Eklenen (-)	Aktarma İle Düşülen (+)	Net Bütçe Ödeneği Toplamı	Bütçe Gideri Toplamı	Ödenen Bütçe Gideri	Ödenek Üstü Gideri Harcama	İptal Edilen Ödenek	Sonraki Yıla Devreden Ödenek	
44.23.01.00.00	09.2.2.00.000	08	03.2	Tüketime Yönelik Mal Ve Malzeme Alımları	0,00	0,00	834.588,52	0,00	0,00	834.588,52	757.997,61	0,00	0,00	0,00	76.590,91	
44.23.01.00.00	09.2.2.00.000	08	03.8	Gayrimenkul Mal Bakım Ve Onarım Giderleri	3.230,80	0,00	0,00	0,00	0,00	3.230,80	0,00	0,00	0,00	0,00	3.230,80	
44.23.01.00.00	09.2.2.05.000	08	06.7	Meslek ve Teknik Eğitim Okulları Onarımı	1.767.936,20	0,00	751.500,00	0,00	0,00	2.519.436,20	1.547.106,72	0,00	0,00	0,00	972.329,48	
44.23.01.00.00	09.2.2.06.000	08	06.5	Alacakaya Mermer Cemil Yaşlı Çok Programlı And. Lisesi Atölye Yapımı	275.000,00	0,00	0,00	0,00	0,00	275.000,00	0,00	0,00	0,00	0,00	275.000,00	
44.23.01.00.00	09.2.2.07.000	08	06.5	Korgeneral Hulusi Sayın Meslek ve Teknik Anadolu Lisesi Atölye Yapımı	275.000,00	0,00	0,00	0,00	0,00	275.000,00	0,00	0,00	0,00	0,00	275.000,00	
44.23.01.00.00	09.2.2.08.000	08	06.5	Palu Mesleki ve Eğitim Merkezi Atölye Yapımı	182.233,71	0,00	0,00	0,00	0,00	182.233,71	0,00	0,00	0,00	0,00	182.233,71	
44.23.01.00.00	09.2.2.09.000	08	03.5	Kovancılar 16 Derslik Mesleki ve Teknik Anadolu Lisesi 100 Öğrenci Kapast. Pansy.- Spor Salonu Yapımı	0,00	0,00	50.000,00	0,00	50.000,00	0,00	0,00	0,00	0,00	0,00	0,00	
44.23.01.00.00	09.2.2.09.000	08	06.5	Kovancılar 16 Derslik Mesleki ve Teknik Anadolu Lisesi-100 Öğrenci Kapast. Pansy.- Spor Salonu Yapımı	1.500.884,37	0,00	12.600.925,00	0,00	0,00	14.101.809,37	14.089.131,91	0,00	0,00	0,00	0,00	12.677,46
44.23.01.00.00	09.5.0.00.000	05	03.2	Tüketime Yönelik Mal ve Malzeme Alımları	0,00	50.000,00	0,00	0,00	50.000,00	0,00	0,00	0,00	0,00	0,00	0,00	
44.23.01.00.00	09.5.0.00.000	05	03.5	Hizmet Alımları	0,00	2.000,00	0,00	0,00	2.000,00	0,00	0,00	0,00	0,00	0,00	0,00	
44.23.01.00.00	09.5.0.00.000	05	03.7	Menkul Mal,Gayrimaddi Hak Alım, Bakım ve Onar. Giderleri	0,00	8.000,00	0,00	0,00	8.000,00	0,00	0,00	0,00	0,00	0,00	0,00	
44.23.01.00.00	09.5.0.00.000	08	03.8	Gayrimenkul Mal Bakımve Onarım Giderleri	30.000,00	0,00	0,00	0,00	0,00	30.000,00	0,00	0,00	0,00	0,00	30.000,00	
44.23.01.00.00	09.5.0.00.000	05	06.7	Gayrimenkul Büyük Onarım Giderleri	0,00	0,00	0,00	60.000,00	0,00	60.000,00	60.000,00	0,00	0,00	0,00	0,00	
44.23.01.00.00	09.5.0.00.000	08	06.7	Gayrimenkul Büyük Onarım Giderleri	0,00	0,00	0,00	12.000,00	0,00	12.000,00	3.842,37	0,00	0,00	0,00	8.157,63	
44.23.01.00.00	09.5.0.02.000	08	06.7	Özel Eğitim Reh. ve Danışma Hiz. Okul ve Kurum Onarımları	89.830,53	0,00	21.000,00	0,00	0,00	110.830,53	0,00	0,00	0,00	0,00	110.830,53	
44.23.01.00.00	09.5.0.04.000	08	06.5	Merkez Özel Eğitim Okulu Yapımı	2.333.315,88	0,00	0,00	0,00	0,00	2.333.315,88	0,00	0,00	0,00	0,00	2.333.315,88	
44.23.01.00.00	09.6.0.00.000	05	03.2	Tüketime Yönelik Mal ve Malzeme Alımları	15.000,00	0,00	0,00	0,00	0,00	15.000,00	6.256,46	0,00	0,00	8.743,54	0,00	
44.23.01.00.00	09.6.0.00.000	08	03.2	Tüketime Yönelik Mal ve Malzeme Alımları	133.425,00	0,00	177.019,26	0,00	0,00	310.444,26	103.104,27	0,00	0,00	0,00	207.339,99	
44.23.01.00.00	09.6.0.00.000	08	03.4	Görev Giderleri	7.896,02	0,00	0,00	0,00	0,00	7.896,02	7.317,55	0,00	0,00	0,00	578,47	
44.23.01.00.00	09.6.0.00.000	08	03.5	Hizmet Alımları	91.010,18	0,00	0,00	35.000,00	0,00	126.010,18	42.268,20	0,00	0,00	0,00	83.741,98	
44.23.01.00.00	09.6.0.00.000	08	03.7	Menkul Mal,Gayrimaddi Hak Alım, Bakım ve Onarım Giderleri	151.825,47	0,00	0,00	0,00	0,00	151.825,47	51.120,10	0,00	0,00	0,00	100.705,37	
44.23.01.00.00	09.6.0.00.000	08	03.8	Gayrimenkul Mal Bakım ve Onarım Giderleri	6.911,26	0,00	0,00	20.000,00	0,00	26.911,26	6.330,70	0,00	0,00	0,00	20.580,56	
44.23.01.00.00	09.6.0.00.000	08	06.1	Mamul Mal Alımları	98.479,12	0,00	0,00	60.000,00	0,00	158.479,12	119.768,78	0,00	0,00	0,00	38.710,34	
44.23.01.00.00	09.6.0.01.000	08	06.7	İl Millî Eğitim Müdürlüğü Hizmet Binası Onarımı	446.719,65	0,00	0,00	0,00	0,00	446.719,65	216.816,08	0,00	0,00	0,00	229.903,57	
44.23.01.00.00	09.6.0.02.000	08	06.7	Arge Hizmet Binası Onarımı	294.638,35	0,00	0,00	0,00	0,00	294.638,35	0,00	0,00	0,00	0,00	294.638,35	
44.23.01.00.00	09.6.0.03.000	08	06.7	İl Millî Eğitim Müdürlüğü Lojman Onarımı	782.890,00	0,00	0,00	0,00	0,00	782.890,00	0,00	0,00	0,00	0,00	782.890,00	
44.23.01.00.00	09.9.9.00.000	08	03.8	Gayrimenkul Mal Bakım Ve Onarım Giderleri	9.970,00	0,00	0,00	0,00	0,00	9.970,00	0,00	0,00	0,00	0,00	9.970,00	
44.23.01.00.00	09.9.9.00.000	08	06.1	Mamul Mal Alımları	24.501,20	0,00	0,00	0,00	0,00	24.501,20	0,00	0,00	0,00	0,00	24.501,20	
44.23.01.00.00	09.9.9.02.000	08	06.7	Baskil Öğretmenevi Onarımı	20.000,00	0,00	0,00	0,00	0,00	20.000,00	0,00	0,00	0,00	0,00	20.000,00	
44.23.01.00.00	09.9.9.05.000	08	06.7	Palu Halk Eğitim Merkezi Onarımı	50.000,00	0,00	0,00	0,00	0,00	50.000,00	0,00	0,00	0,00	0,00	50.000,00	
44.23.01.00.00	09.9.9.07.000	08	06.5	Ağın Yusuf Karabatak Öğretmenevi Yapımı	0,00	0,00	396.040,00	0,00	0,00	396.040,00	396.040,00	0,00	0,00	0,00	0,00	
44.23.01.00.00	09.9.9.08.000	08	06.7	Kovancılar İlçesi Öğretmenevi Bakım Onarımı	0,00	0,00	175.000,00	0,00	0,00	175.000,00	175.000,00	0,00	0,00	0,00	0,00	
<b>TOPLAM</b>					<b>30.037.914,74</b>	<b>1.260.000,00</b>	<b>32.792.649,42</b>	<b>10.807.356,85</b>	<b>10.807.356,85</b>	<b>64.090.564,16</b>	<b>45.056.396,62</b>	<b>0,00</b>	<b>0,00</b>	<b>474.582,81</b>	<b>18.559.584,73</b>	

## FAALİYETE İLİŞKİN BİLGİ VE DEĞERLENDİRMELER

## Dış Müdürlükler Bütçe Uygulamaları

## İL MİLLİ EĞİTİM MÜDÜRLÜĞÜ (YATIRIM)

Sıra No	İlçe	Proje Adı	Proje Bedeli	İhale / Sözleşme Bedeli (KDV Dahil)	Harcaması	Fiziki	Durumu
1	Merkez	Çatalçeşme İMKB Ortaokulu	45.000,00	35.472,06	35.472,06	% 100	Geçici Kabulü Yapıldı.
2	Merkez	TOKİ Fırat İlkokulu	7.500,00	6.608,00	6.608,00	% 100	Geçici Kabulü Yapıldı.
3	Karakoçan	Başyurt İlkokulu	20.000,00	17.700,00	17.700,00	% 100	Geçici Kabulü Yapıldı.
4	Merkez	Mehmet Mihri Akıncı Ortaokulu	45.000,00	95.167,00	29.891,31	% 100	Geçici Kabulü Yapıldı.
5	Merkez	Naide Karakaya İlkokulu	32.500,00	95.167,00	21.250,54	% 100	Geçici Kabulü Yapıldı.
6	Merkez	Şht.Öğretmen Nadir Ozan İlkokulu	67.500,00	95.167,00	44.025,17	% 100	Geçici Kabulü Yapıldı.
7	Arıcak	Ormanpınar İlkokulu	30.000,00	28.910,00	28.910,00	% 100	Geçici Kabulü Yapıldı.
8	Merkez	Atatürk Anaokulu	36.000,00	60.886,82	20.138,97	% 100	Geçici Kabulü Yapıldı.
9	Merkez	Gazi Anaokulu	25.000,00	60.886,82	13.881,84	% 100	Geçici Kabulü Yapıldı.
10	Merkez	Hidayet PARLA Anaokulu	33.000,00	60.886,82	18.571,12	% 100	Geçici Kabulü Yapıldı.
11	Karakoçan	Bulgurcuk İlkokulu	24.000,00	73.573,00	14.544,03	% 100	Geçici Kabulü Yapıldı.
12	Merkez	Şahsuvar İlkokulu	62.000,00	73.573,00	38.574,21	% 100	Geçici Kabulü Yapıldı.
13	Merkez	İçme Ortaokulu	29.000,00	73.573,00	17.574,83	% 100	Geçici Kabulü Yapıldı.
14	Arıcak	Üçocuk İlkokulu	22.500,00	10.325,00	10.325,00	% 100	Geçici Kabulü Yapıldı.
15	Merkez	Aziz Gül Ortaokulu	335.000,00	219.699,48	219.109,80	% 100	Geçici Kabulü Yapıldı.
16	Merkez	Şehit Hüseyin Göröl İmam Hatip Ortaokulu	190.000,00	169.922,58	133.780,75	% 100	Geçici Kabulü Yapıldı.
17	Merkez	Şehit Eyüp Emre Kan İlkokulu	51.500,00	169.922,58	36.141,83	% 100	Geçici Kabulü Yapıldı.
18	Merkez	Şehit Fevzi Gürsu Ortaokulu	335.000,00	233.845,54	228.476,28	% 100	Geçici Kabulü Yapıldı.
19	Merkez	Sarıçubuk Bahçelievler İlkokulu	135.000,00	93.535,36	93.103,56	% 100	Geçici Kabulü Yapıldı.
20	Merkez	Balagazi Anaokulu	26.500,00	60.371,16	16.836,86	% 100	Geçici Kabulü Yapıldı.
21	Merkez	Fırat Anaokulu	60.500,00	60.371,16	38.468,50	% 100	Geçici Kabulü Yapıldı.
22	Merkez	Ulukent Anaokulu	4.000,00	60.371,16	2.504,98	% 100	Geçici Kabulü Yapıldı.
23	Merkez	Yazıkonak Anaokulu	1.200,00	60.371,16	715,54	% 100	Geçici Kabulü Yapıldı.
24	Maden	Maden Asım Sürücü Yatılı Bölge Ortaokulu	335.000,00	217.222,01	216.873,66	% 100	Geçici Kabulü Yapıldı.



**İL MİLLİ EĞİTİM MÜDÜRLÜĞÜ (YATIRIM)**

Sıra No	İlçe	Proje Adı	Proje Bedeli	İhale / Sözleşme Bedeli (KDV Dahil)	Harcaması	Fiziki	Durumu
25	Merkez	Şht. Bünyamin Torğut İlkokulu	5.000,00	19.446,40	4.861,60	% 100	Geçici Kabulü Yapıldı.
26	Merkez	Şehit Mustafa Yıldırım Ortaokulu	5.000,00	19.446,40	4.861,60	% 100	Geçici Kabulü Yapıldı.
27	Merkez	Doğukent Ortaokulu	5.000,00	19.446,40	4.861,60	% 100	Geçici Kabulü Yapıldı.
28	Merkez	Şht. Önder Pinar Ortaokulu	5.000,00	19.446,40	4.861,60	% 100	Geçici Kabulü Yapıldı.
29	Merkez	Mezre Ortaokulu	345.000,00	228.864,98	228.864,97	% 100	Geçici Kabulü Yapıldı.
30	Merkez	Kaya Karakaya Ortaokulu	102.500,00	82.467,84	65.743,87	% 100	Geçici Kabulü Yapıldı.
31	Merkez	Şehit Musa Yılmaz İlkokulu	26.500,00	82.467,84	16.723,97	% 100	Geçici Kabulü Yapıldı.
32	Alacakaya	Halkalı Ortaokulu	30.000,00	19.930,20	19.930,20	% 100	Geçici Kabulü Yapıldı.
33	Merkez	Doğukent Ortaokulu	41.500,00	75.520,00	26.457,70	% 100	Geçici Kabulü Yapıldı.
34	Merkez	TOKİ Fırat İlkokulu	77.000,00	75.520,00	49.534,30	% 100	Geçici Kabulü Yapıldı.
35	Arıcak	Bükardı İlkokulu	74.500,00	50.091,00	50.091,00	% 100	Geçici Kabulü Yapıldı.
36	Merkez	Cumhuriyet İlkokulu	5.000,00	2.714,00	2.714,00	% 100	Geçici Kabulü Yapıldı.
37	Merkez	Kazım Karabekir İlkokulu	14.000,00	14.042,00	13.292,54	% 100	Geçici Kabulü Yapıldı.
38	Merkez	Altınçevre İlkokulu	1.000,00	14.042,00	749,46	% 100	Geçici Kabulü Yapıldı.
39	Merkez	Örençay Doktorevleri İlkokulu	34.500,00	14.423,14	14.423,14	% 100	Geçici Kabulü Yapıldı.
40	Merkez	Yakup Şevki Paşa İlkokulu	30.000,00	18.821,00	18.821,00	% 100	Geçici Kabulü Yapıldı.
41	Merkez	Salim Hazardağlı İlkokulu	12.000,00	11.387,00	11.387,00	% 100	Geçici Kabulü Yapıldı.
42	Merkez	Ertuğrul Gazi İlkokulu	34.000,00	20.391,58	20.391,58	% 100	Geçici Kabulü Yapıldı.
43	Karakoçan	Sarıcan Ortaokulu	31.500,00	23.364,00	23.364,00	% 100	Geçici Kabulü Yapıldı.
44	Merkez	Şehit Fevzi Katar İmam Hatip Ortaokulu	17.000,00	15.930,00	11.472,21	% 100	Geçici Kabulü Yapıldı.
45	Merkez	Mehmet Akif Ersoy İlkokulu	12.500,00	7.906,00	7.906,00	% 100	Geçici Kabulü Yapıldı.
46	Merkez	Uzuntarla Ortaokulu	72.500,00	57.053,00	52.130,56	% 100	Geçici Kabulü Yapıldı.
47	Merkez	Şht.Öğretmen Rüstem Şen İlkokulu	4.750,00	3.689,86	3.689,86	% 100	Geçici Kabulü Yapıldı.
48	Merkez	Yakup Şevki Paşa İlkokulu	15.000,00	10.030,00	10.030,00	% 100	Geçici Kabulü Yapıldı.

İL MİLLİ EĞİTİM MÜDÜRLÜĞÜ (YATIRIM)							
Sıra No	İlçe	Proje Adı	Proje Bedeli	İhale / Sözleşme Bedeli (KDV Dahil)	Harcaması	Fiziki	Durumu
49	Merkez	Koç İlkokulu	25.000,00	15.791,94	15.791,94	% 100	Geçici Kabulü Yapıldı.
50	Merkez	Yakup Şevki Paşa İlkokulu	16.000,00	13.570,00	13.570,00	% 100	Geçici Kabulü Yapıldı.
51	Merkez	Şehit Faruk Demir İlkokulu	27.500,00	26.904,00	26.904,00	% 100	Geçici Kabulü Yapıldı.
52	Karakoçan	Kulundere İlkokulu	12.000,00	10.502,00	10.502,00	% 100	Geçici Kabulü Yapıldı.
53	Merkez	Türkiye Odalar Borsalar Birliği İlkokulu	18.000,00	10.585,78	10.585,78	% 100	Geçici Kabulü Yapıldı.
54	Kovancılar	TOKİ Şehit Üsteğmen Emre Ercan İlkokulu	33.500,00	13.785,94	13.785,94	% 100	Geçici Kabulü Yapıldı.
55	Merkez	Şehit Fethi Sekin Kızılay Anaokulu	142.000,00	97.623,34	97.623,34	% 100	Geçici Kabulü Yapıldı.
56	Merkez	Şehit Hasan Halit Küçük Ortaokulu	4.000,00	3.000,74	3.000,74	% 100	Geçici Kabulü Yapıldı.
<b>TOPLAM</b>			<b>3.231.450,00</b>	<b>3.231.732,49</b>	<b>2.162.406,34</b>	<b>% 100</b>	



ÖZEL KALEM MÜDÜRLÜĞÜ

KURUMSAL SINIFLANDIRMA	FONKSİYONEL SINIF	FİN. TİPİ	EKONOMİK SINIF	AÇIKLAMA	Geçen Yılda Devreden Ödenek	Bütçe İle Verilen Ödenek	Olağan Ek ve Üstü Verilen Ödenek	Aktarma İle Eklenen (-)	Aktarma İle Düşülen (+)	Net Bütçe Ödeneği Toplamı	Bütçe Gideri Toplamı	Ödenen Bütçe Gideri	Ödenek Üstü Gideri Harcama	İptal Edilen Ödenek	Sonraki Yıla Devreden Ödenek
44.23.01.02.00	01.1.1.00.000	05	03.2	Tüketime Yönelik Mal ve Malzeme Alımları	0,00	636.000,00	0,00	0,00	45.000,00	591.000,00	496.871,61	0,00	0,00	94.128,39	0,00
44.23.01.02.00	01.1.1.00.000	05	03.3	Yolluklar	0,00	1.000,00	0,00	0,00	0,00	1.000,00	0,00	0,00	0,00	1.000,00	0,00
44.23.01.02.00	01.1.1.00.000	05	03.4	Görev Giderleri	0,00	12.000,00	0,00	0,00	0,00	12.000,00	3.726,26	0,00	0,00	8.273,74	0,00
44.23.01.02.00	01.1.1.00.000	05	03.5	Hizmet Alımları	0,00	153.000,00	0,00	0,00	0,00	153.000,00	74.092,49	0,00	0,00	78.907,51	0,00
44.23.01.02.00	01.1.1.00.000	05	03.6	Temsil Ve Tanıtma Giderleri	0,00	1.000.000,00	0,00	620.000,00	0,00	1.620.000,00	1.182.058,63	0,00	0,00	437.941,37	0,00
44.23.01.02.00	01.1.1.00.000	05	03.7	Menkul Mal,Gayrimaddi Hak Alım, Bakım ve Onarım Giderleri	0,00	138.000,00	0,00	15.000,00	0,00	153.000,00	148.337,96	0,00	0,00	4.662,04	0,00
44.23.01.02.00	01.1.1.00.000	05	03.8	Gayrimenkul Mal Bakım ve Onarım Giderleri	0,00	60.000,00	0,00	60.000,00	0,00	120.000,00	119.917,87	0,00	0,00	82,13	0,00
TOPLAM					0,00	2.000.000,00	0,00	695.000,00	45.000,00	2.650.000,00	2.025.004,82	0,00	0,00	624.995,18	0,00







ŞEHRİN HER YERİNDE

**ŞEHRİN HER YERİNDE**

ŞEHRİN HER YERİNDE

ŞEHRİN HER YERİNDE

ŞEHRİN HER YERİNDE

[www.elazigozelidaresi.gov.tr](http://www.elazigozelidaresi.gov.tr)

# BİRİM MÜDÜRLÜKLER BÜTÇE UYGULAMALARI







FAALİYETE İLİŞKİN BİLGİ VE DEĞERLENDİRMELER

BİRİM MÜDÜRLÜKLERİ BÜTÇE UYGULAMALARI

MALİ HİZMETLER MÜDÜRLÜĞÜ

KURUMSAL SINIFLANDIRMA	FONKSİYONEL SINIF	FİN. TİPİ	EKONOMİK SINIF	AÇIKLAMA	Geçen Yılda Devreden Ödenek	Bütçe İle Verilen Ödenek	Olağan Ek ve Üstü Verilen Ödenek	Aktarma İle Eklenen (-)	Aktarma İle Düşülen (+)	Net Bütçe Ödeneği Toplamı	Bütçe Gideri Toplamı	Ödenen Bütçe Gideri	Ödenek Üstü Gideri Harcama	İptal Edilen Ödenek	Sonraki Yıla Devreden Ödenek
44.23.01.04.00	01.3.9.00.000	05	01.1	Memurlar	0,00	25.000,00	0,00	0,00	0,00	25.000,00	0,00	0,00	0,00	25.000,00	0,00
44.23.01.04.00	01.3.9.00.000	05	03.2	Tüketime Yönelik Mal Ve Malzeme Alımları	0,00	40.000,00	0,00	25.507,70	0,00	65.507,70	65.507,70	0,00	0,00	0,00	0,00
44.23.01.04.00	01.3.9.00.000	05	03.3	Yolluklar	0,00	15.000,00	0,00	0,00	0,00	15.000,00	3.991,41	0,00	0,00	11.008,59	0,00
44.23.01.04.00	01.3.9.00.000	05	03.4	Görev Giderleri	0,00	8.879,00	0,00	0,00	8.879,00	0,00	0,00	0,00	0,00	0,00	0,00
44.23.01.04.00	01.3.9.00.000	05	03.5	Hizmet Alımları	0,00	500.000,00	0,00	0,00	25.507,70	474.492,30	145.609,05	0,00	0,00	328.883,25	0,00
44.23.01.04.00	01.3.9.00.000	05	03.7	Menkul Mal, Gayrimaddi Hak Alım, Bakım Ve Onarım Giderleri	0,00	10.000,00	0,00	8.879,00	0,00	18.879,00	18.408,00	0,00	0,00	471,00	0,00
44.23.01.04.00	01.3.9.00.000	05	04.2	Diğer İç Borç Faiz Giderleri	0,00	1.500.000,00	0,00	0,00	0,00	1.500.000,00	927.166,83	0,00	0,00	572.833,17	0,00
44.23.01.04.00	01.3.9.00.000	05	07.1	Yurtiçi Sermaye Transferleri	0,00	1.877.000,00	0,00	2.094.000,00	0,00	3.971.000,00	3.535.481,91	0,00	0,00	435.518,09	0,00
44.23.01.04.00	01.3.9.00.000	08	07.1	Yurtiçi Sermaye Transferleri	0,00	0,00	645.225,34	0,00	0,00	645.225,34	644.333,25	0,00	0,00	892,09	0,00
44.23.01.04.00	01.6.0.00.000	05	05.4	Hane Halkına Yapılan Transferler	0,00	25.000,00	0,00	0,00	0,00	25.000,00	0,00	0,00	0,00	25.000,00	0,00
44.23.01.04.00	01.6.0.00.000	05	05.8	Gelirlerden Ayrılan Paylar	0,00	2.000.000,00	0,00	0,00	0,00	2.000.000,00	1.902.812,18	0,00	0,00	97.187,82	0,00
44.23.01.04.00	01.6.0.00.000	05	07.1	Yurtiçi Sermaye Transferleri	0,00	2.066.000,00	0,00	0,00	0,00	2.066.000,00	2.065.940,09	0,00	0,00	59,91	0,00
44.23.01.04.00	01.6.0.00.000	05	08.1	Yurtiçi Borç Verme	0,00	880.000,00	0,00	0,00	0,00	880.000,00	0,00	0,00	0,00	880.000,00	0,00
44.23.01.04.00	01.6.0.00.000	05	09.1	Personel Yedek Ödeneği	0,00	350.000,00	0,00	0,00	0,00	350.000,00	0,00	0,00	0,00	350.000,00	0,00
44.23.01.04.00	01.6.0.00.000	05	09.3	Yatırımları Hızlandırma Ödeneği	0,00	100.000,00	0,00	0,00	0,00	100.000,00	0,00	0,00	0,00	100.000,00	0,00
44.23.01.04.00	01.6.0.00.000	05	09.5	Doğal Afet Giderlerini Karşılama Ödeneği	0,00	100.000,00	0,00	0,00	0,00	100.000,00	0,00	0,00	0,00	100.000,00	0,00
44.23.01.04.00	01.6.0.00.000	05	09.6	Yedek Ödenek	0,00	6.500.000,00	0,00	0,00	6.352.200,00	147.800,00	0,00	0,00	0,00	147.800,00	0,00
44.23.01.04.00	08.1.0.00.000	05	03.2	Tüketime Yönelik Mal Ve Malzeme Alımları	0,00	850.000,00	0,00	0,00	0,00	850.000,00	850.000,00	0,00	0,00	0,00	0,00
<b>TOPLAM:</b>					<b>0,00</b>	<b>16.846.879,00</b>	<b>645.225,34</b>	<b>2.128.386,70</b>	<b>6.386.586,70</b>	<b>13.233.904,34</b>	<b>10.159.250,42</b>	<b>0,00</b>	<b>0,00</b>	<b>3.074.653,92</b>	<b>0,00</b>

FAALİYETE İLİŞKİN BİLGİ VE DEĞERLENDİRMELER

BİRİM MÜDÜRLÜKLERİ BÜTÇE UYGULAMALARI

İNSAN KAYNAKLARI VE EĞİTİM MÜDÜRLÜĞÜ

KURUMSAL SINIFLANDIRMA	FONKSİYONEL SINIF	FİN. TİPİ	EKONOMİK SINIF	AÇIKLAMA	Geçen Yılandan Devreden Ödenek	Bütçe İle Verilen Ödenek	Olağan Ek ve Üstü Verilen Ödenek	Aktarma İle Eklenen (-)	Aktarma İle Düşülen (+)	Net Bütçe Ödeneği Toplamı	Bütçe Gideri Toplamı	Ödenen Bütçe Gideri	Ödenek Üstü Gideri Harcama	İptal Edilen Ödenek	Sonraki Yıla Devreden Ödenek
44.23.01.05.00	01.3.9.00.000	05	01.1	Memurlar	0,00	11.276.000,00	0,00	0,00	0,00	11.276.000,00	10.864.179,78	0,00	0,00	411.820,22	0,00
44.23.01.05.00	01.3.9.00.000	08	01.1	Memurlar	122.185,42	0,00	7.034.726,17	0,00	0,00	7.156.911,59	7.156.911,59	0,00	0,00	0,00	0,00
44.23.01.05.00	01.3.9.00.000	05	01.2	Sözleşmeli Personel	0,00	327.000,00	0,00	0,00	0,00	327.000,00	229.197,38	0,00	0,00	97.802,62	0,00
44.23.01.05.00	01.3.9.00.000	05	01.3	İşçiler	0,00	2.072.000,00	0,00	1.297.000,00	0,00	3.369.000,00	3.362.804,76	0,00	0,00	6.195,24	0,00
44.23.01.05.00	01.3.9.00.000	08	01.3	İşçiler	498.055,99	0,00	43.361.173,10	0,00	0,00	43.859.229,09	41.823.113,28	0,00	0,00	0,00	2.036.115,81
44.23.01.05.00	01.3.9.00.000	05	01.4	Geçici Personel	0,00	216.000,00	0,00	13.500,00	0,00	229.500,00	229.351,13	0,00	0,00	148,87	0,00
44.23.01.05.00	01.3.9.00.000	05	02.1	Memurlar	0,00	1.193.000,00	0,00	308.440,36	0,00	1.501.440,36	1.501.440,36	0,00	0,00	0,00	0,00
44.23.01.05.00	01.3.9.00.000	08	02.1	Memurlar	54.046,20	0,00	1.382.704,71	0,00	0,00	1.436.750,91	1.436.750,91	0,00	0,00	0,00	0,00
44.23.01.05.00	01.3.9.00.000	05	02.2	Sözleşmeli Personel	0,00	48.000,00	0,00	0,00	0,00	48.000,00	36.742,50	0,00	0,00	11.257,50	0,00
44.23.01.05.00	01.3.9.00.000	05	02.3	İşçiler	0,00	612.000,00	0,00	0,00	0,00	612.000,00	151.616,47	0,00	0,00	460.383,53	0,00
44.23.01.05.00	01.3.9.00.000	08	02.3	İşçiler	1.329.099,99	0,00	6.691.045,02	0,00	0,00	8.020.145,01	8.020.145,01	0,00	0,00	0,00	0,00
44.23.01.05.00	01.3.9.00.000	05	03.2	Tüketime Yönelik Mal Ve Malzeme Alımları	0,00	52.000,00	0,00	10.000,00	0,00	62.000,00	61.090,77	0,00	0,00	909,23	0,00
44.23.01.05.00	01.3.9.00.000	05	03.3	Yolluklar	0,00	905.000,00	0,00	132.000,00	0,00	1.037.000,00	1.036.935,58	0,00	0,00	64,42	0,00
44.23.01.05.00	01.3.9.00.000	05	03.4	Görev Giderleri	0,00	20.000,00	0,00	0,00	1.000,00	19.000,00	7.397,24	0,00	0,00	11.602,76	0,00
44.23.01.05.00	01.3.9.00.000	05	03.5	Hizmet Alımları	0,00	125.000,00	0,00	0,00	0,00	125.000,00	19.612,18	0,00	0,00	105.387,82	0,00
44.23.01.05.00	01.3.9.00.000	05	03.7	Menkul Mal, Gayrimaddi Hak Alım, Bakım Ve Onarım Giderleri	0,00	30.000,00	0,00	0,00	0,00	30.000,00	16.426,78	0,00	0,00	13.573,22	0,00
44.23.01.05.00	01.3.9.00.000	05	03.9	Tedavi Ve Cenaze Giderleri	0,00	42.000,00	0,00	0,00	10.000,00	32.000,00	0,00	0,00	0,00	32.000,00	0,00
44.23.01.05.00	01.3.9.00.000	05	05.1	Görev Zararları	0,00	430.000,00	0,00	156.369,50	0,00	586.369,50	586.369,50	0,00	0,00	0,00	0,00
44.23.01.05.00	01.3.9.00.000	05	05.3	Kar Amacı Gütmeyen Kuruluşlara Yapılan Transferler	0,00	12.652.000,00	0,00	0,00	1.906.309,86	10.745.690,14	10.567.209,64	0,00	0,00	178.480,50	0,00
44.23.01.05.00	01.3.9.11.000	08	03.5	COĞRAFİ BİLGİ SİSTEMLERİNİN OLUŞTURULMASI	0,00	0,00	1.000.000,00	0,00	0,00	1.000.000,00	0,00	0,00	0,00	0,00	1.000.000,00
44.23.01.05.00	01.3.9.17.000	08	01.3	İŞ-KUR PERSONEL MAAŞI ÖDEMESİ	0,00	0,00	2.020.292,63	0,00	0,00	2.020.292,63	2.020.292,63	0,00	0,00	0,00	0,00
44.23.01.05.00	01.3.9.17.000	08	02.3	İŞ-KUR PERSONEL MAAŞI ÖDEMESİ	0,00	0,00	414.160,05	0,00	0,00	414.160,05	414.160,05	0,00	0,00	0,00	0,00
44.23.01.05.00	01.3.9.17.000	08	02.4	İŞ-KUR PERSONEL MAAŞI ÖDEMESİ	0,00	0,00	40.405,85	0,00	0,00	40.405,85	40.405,85	0,00	0,00	0,00	0,00
44.23.01.05.00	01.3.9.18.000	08	03.5	KÖYDES TEKNİK PERSONEL MAAŞI	0,00	0,00	880.000,00	0,00	0,00	880.000,00	0,00	0,00	0,00	0,00	880.000,00
44.23.01.05.00	01.9.9.00.000	08	01.5	Diğer Personel	9.131,98	0,00	4.766.030,10	0,00	0,00	4.775.162,08	4.765.078,77	0,00	0,00	0,00	10.083,31
44.23.01.05.00	01.9.9.00.000	08	02.5	Diğer Personel	0,00	0,00	4.640.230,60	9.382,43	24.534,52	4.625.078,51	4.625.078,51	0,00	0,00	0,00	0,00
44.23.01.05.00	01.9.9.00.000	08	03.4	Görev Giderleri	9.382,43	0,00	0,00	24.534,52	9.382,43	24.534,52	0,00	0,00	0,00	0,00	24.534,52
<b>TOPLAM:</b>					<b>2.021.902,01</b>	<b>30.000.000,00</b>	<b>72.230.768,23</b>	<b>1.951.226,81</b>	<b>1.951.226,81</b>	<b>104.252.670,24</b>	<b>98.972.310,67</b>	<b>0,00</b>	<b>0,00</b>	<b>1.329.625,93</b>	<b>3.950.733,64</b>



FAALİYETE İLİŞKİN BİLGİ VE DEĞERLENDİRMELER

BİRİM MÜDÜRLÜKLERİ BÜTÇE UYGULAMALARI

HUKUK MÜŞAVİRLİĞİ

KURUMSAL SINIFLANDIRMA	FONKSİYONEL SINIF	FİN. TİPİ	EKONOMİK SINIF	AÇIKLAMA	Geçen Yııldan Devreden Ödenek	Bütçe İle Verilen Ödenek	Olağan Ek ve Üstü Verilen Ödenek	Aktarma İle Eklenen (-)	Aktarma İle Düşülen (+)	Net Bütçe Ödeneği Toplamı	Bütçe Gideri Toplamı	Ödenen Bütçe Gideri	Ödenek Üstü Gideri Harcama	İptal Edilen Ödenek	Sonraki Yıla Devreden Ödenek
44.23.01.24.00	01.3.9.00.000	05	03.3	Yolluklar	0,00	5.000,00	0,00	0,00	0,00	5.000,00	393,42	0,00	0,00	4.606,58	0,00
44.23.01.24.00	01.3.9.00.000	05	03.4	Görev Giderleri	0,00	250.000,00	0,00	200.000,00	0,00	450.000,00	370.394,71	0,00	0,00	79.605,29	0,00
44.23.01.24.00	01.3.9.00.000	05	03.7	Menkul Mal, Gayrimaddi Hak Alım, Bakım Ve Onarım Giderleri	0,00	5.000,00	0,00	0,00	0,00	5.000,00	2.985,40	0,00	0,00	2.014,60	0,00
44.23.01.24.00	01.3.9.10.000	08	01.1	TERÖR VE TERÖRLE MÜCADELEDEN DOĞAN ZARARLARI KARŞILAMA PROJESİ	12.590,32	0,00	0,00	0,00	0,00	12.590,32	0,00	0,00	0,00	0,00	12.590,32
44.23.01.24.00	01.3.9.10.000	08	03.2	TERÖR VE TERÖRLE MÜCADELEDEN DOĞAN ZARARLARI KARŞILAMA PROJESİ	1.686,68	0,00	0,00	0,00	0,00	1.686,68	0,00	0,00	0,00	0,00	1.686,68
44.23.01.24.00	01.3.9.10.000	08	03.4	TERÖR VE TERÖRLE MÜCADELEDEN DOĞAN ZARARLARI KARŞILAMA PROJESİ	96,34	0,00	0,00	0,00	0,00	96,34	0,00	0,00	0,00	0,00	96,34
44.23.01.24.00	01.3.9.10.000	08	03.5	TERÖR VE TERÖRLE MÜCADELEDEN DOĞAN ZARARLARI KARŞILAMA PROJESİ	4.002,14	0,00	0,00	0,00	0,00	4.002,14	0,00	0,00	0,00	0,00	4.002,14
44.23.01.24.00	01.3.9.10.000	08	03.7	TERÖR VE TERÖRLE MÜCADELEDEN DOĞAN ZARARLARI KARŞILAMA PROJESİ	997,35	0,00	0,00	0,00	0,00	997,35	0,00	0,00	0,00	0,00	997,35
44.23.01.24.00	06.2.0.03.000	08	03.4	5233 SAYILI TERÖR VE TERÖR İLE MÜCADELEDEN DOĞAN ZARARLARIN KARŞILANMASI	20.938,72	0,00	0,00	20.818,72	20.938,72	20.818,72	0,00	0,00	0,00	0,00	20.818,72
44.23.01.24.00	06.2.0.03.000	08	05.4	5233 SAYILI TERÖR VE TERÖR İLE MÜCADELEDEN DOĞAN ZARARLARIN KARŞILANMASI	0,00	0,00	0,00	20.938,72	20.818,72	120,00	120,00	0,00	0,00	0,00	0,00
TOPLAM:					40.311,55	260.000,00	0,00	241.757,44	41.757,44	500.311,55	373.893,53	0,00	0,00	86.226,47	40.191,55

FAALİYETE İLİŞKİN BİLGİ VE DEĞERLENDİRMELER

BİRİM MÜDÜRLÜKLERİ BÜTÇE UYGULAMALARI

DESTEK HİZMETLERİ MÜDÜRLÜĞÜ

KURUMSAL SINIFLANDIRMA	FONKSİYONEL SINIF	FİN. TİPİ	EKONOMİK SINIF	AÇIKLAMA	Geçen Yıldan Devreden Ödenek	Bütçe İle Verilen Ödenek	Olağan Ek ve Üstü Verilen Ödenek	Aktarma İle Eklene (-)	Aktarma İle Düşülen (+)	Net Bütçe Ödeneği Toplamı	Bütçe Gideri Toplamı	Ödenen Bütçe Gideri	Ödenek Üstü Gideri Harcama	İptal Edilen Ödenek	Sonraki Yıla Devreden Ödenek
44.23.01.31.00	01.3.9.00.000	05	03.2	Tüketime Yönelik Mal Ve Malzeme Alımları	0,00	2.980.000,00	0,00	100.000,00	0,00	3.080.000,00	3.044.784,24	0,00	0,00	35.215,76	0,00
44.23.01.31.00	01.3.9.00.000	08	03.2	Tüketime Yönelik Mal Ve Malzeme Alımları	474.458,92	0,00	30.000,00	0,00	300.000,00	204.458,92	44.603,90	0,00	0,00	0,00	159.855,02
44.23.01.31.00	01.3.9.00.000	05	03.3	Yolluklar	0,00	50.000,00	0,00	0,00	0,00	50.000,00	0,00	0,00	0,00	50.000,00	0,00
44.23.01.31.00	01.3.9.00.000	05	03.4	Görev Giderleri	0,00	20.000,00	0,00	0,00	0,00	20.000,00	0,00	0,00	0,00	20.000,00	0,00
44.23.01.31.00	01.3.9.00.000	05	03.5	Hizmet Alımları	0,00	560.000,00	0,00	0,00	100.000,00	460.000,00	313.475,35	0,00	0,00	146.524,65	0,00
44.23.01.31.00	01.3.9.00.000	08	03.5	Hizmet Alımları	16.421,10	0,00	0,00	0,00	0,00	16.421,10	0,00	0,00	0,00	0,00	16.421,10
44.23.01.31.00	01.3.9.00.000	05	03.7	Menkul Mal,Gayrimaddi Hak Alım, Bakım Ve Onarım Giderleri	0,00	250.000,00	0,00	0,00	0,00	250.000,00	191.802,99	0,00	0,00	58.197,01	0,00
44.23.01.31.00	01.3.9.00.000	08	03.7	Menkul Mal,Gayrimaddi Hak Alım, Bakım Ve Onarım Giderleri	0,00	0,00	0,00	300.000,00	0,00	300.000,00	287.722,31	0,00	0,00	0,00	12.277,69
44.23.01.31.00	01.3.9.00.000	05	03.8	Gayrimenkul Mal Bakım Ve Onarım Giderleri	0,00	240.000,00	0,00	0,00	0,00	240.000,00	113.878,94	0,00	0,00	126.121,06	0,00
44.23.01.31.00	01.3.9.12.000	05	06.3	BİLGİ İŞLEM ALTYAPISININ GÜÇLENDİRİLMESİ	0,00	400.000,00	0,00	0,00	0,00	400.000,00	176.394,66	0,00	0,00	223.605,34	0,00
44.23.01.31.00	03.1.9.00.000	05	03.7	Menkul Mal,Gayrimaddi Hak Alım, Bakım Ve Onarım Giderleri	0,00	0,00	0,00	65.000,00	0,00	65.000,00	64.829,20	0,00	0,00	170,80	0,00
<b>TOPLAM:</b>					<b>490.880,02</b>	<b>4.500.000,00</b>	<b>30.000,00</b>	<b>465.000,00</b>	<b>400.000,00</b>	<b>5.085.880,02</b>	<b>4.237.491,59</b>	<b>0,00</b>	<b>0,00</b>	<b>659.834,62</b>	<b>188.553,81</b>



İMAR VE KENTSEL İYİLEŞTİRME HİZMETLERİ MÜDÜRLÜĞÜ

KURUMSAL SINIFLANDIRMA	FONKSİYONEL SINIF	FİN. TİPİ	EKONOMİK SINIF	AÇIKLAMA	Geçen Yılın Devreden Ödenek	Bütçe İle Verilen Ödenek	Olağan Ek ve Üstü Verilen Ödenek	Aktarma İle Eklenen (-)	Aktarma İle Düşülen (+)	Net Bütçe Ödenegi Toplamı	Bütçe Gideri Toplamı	Ödenen Bütçe Gideri	Ödenek Üstü Gideri Harcama	İptal Edilen Ödenek	Sonraki Yıla Devreden Ödenek
44.23.01.32.00	01.3.9.00.000	05	03.2	Tüketime Yönelik Mal Ve Malzeme Alımları	0,00	30.000,00	0,00	0,00	0,00	30.000,00	0,00	0,00	0,00	30.000,00	0,00
44.23.01.32.00	01.3.9.00.000	05	03.3	Yolluklar	0,00	30.000,00	0,00	0,00	0,00	30.000,00	17.119,25	0,00	0,00	12.880,75	0,00
44.23.01.32.00	01.3.9.00.000	05	03.4	Görev Giderleri	0,00	10.000,00	0,00	0,00	0,00	10.000,00	0,00	0,00	0,00	10.000,00	0,00
44.23.01.32.00	01.3.9.00.000	05	03.5	Hizmet Alımları	250.000,00	418.000,00	0,00	0,00	0,00	668.000,00	287.622,05	0,00	0,00	380.377,95	0,00
44.23.01.32.00	01.3.9.00.000	05	03.7	Menkul Mal,Gayrimaddi Hak Alım, Bakım Ve Onarım Giderleri	0,00	12.000,00	0,00	0,00	0,00	12.000,00	0,00	0,00	0,00	12.000,00	0,00
44.23.01.32.00	08.2.0.00.000	08	03.5	Hizmet Alımları	70.836,64	0,00	0,00	0,00	70.836,64	0,00	0,00	0,00	0,00	0,00	0,00
44.23.01.32.00	08.2.0.00.000	08	03.8	Gayrimenkul Mal Bakım Ve Onarım Giderleri	70.000,00	0,00	0,00	0,00	70.000,00	0,00	0,00	0,00	0,00	0,00	0,00
44.23.01.32.00	08.2.0.00.000	08	06.1	Mamul Mal Alımları	147.046,18	0,00	0,00	0,00	147.046,18	0,00	0,00	0,00	0,00	0,00	0,00
44.23.01.32.00	08.2.0.17.000	08	03.5	ELAZIĞ-TUNCELİ FIRAT HAVZASI KÜLTÜR VE TURİZM KORUMA VE GELİŞİM BÖLGESİ PROJESİ	462.510,00	0,00	0,00	0,00	0,00	462.510,00	0,00	0,00	0,00	0,00	462.510,00
44.23.01.32.00	08.2.0.19.000	08	03.4	KÜLTÜR PROJESİ	58.200,00	0,00	105.419,00	0,00	0,00	163.619,00	105.418,90	0,00	0,00	0,00	58.200,10
44.23.01.32.00	08.2.0.19.000	08	03.5	KÜLTÜR PROJESİ	22.432,80	0,00	50.000,00	0,00	0,00	72.432,80	56.286,00	0,00	0,00	0,00	16.146,80
44.23.01.32.00	08.2.0.19.000	08	03.7	KÜLTÜR PROJESİ	8.016,63	0,00	160.000,00	0,00	0,00	168.016,63	140.948,05	0,00	0,00	0,00	27.068,58
44.23.01.32.00	08.2.0.19.000	08	03.8	KÜLTÜR PROJESİ	0,00	0,00	108.389,80	0,00	0,00	108.389,80	90.185,04	0,00	0,00	0,00	18.204,76
44.23.01.32.00	08.2.0.19.000	08	06.1	KÜLTÜR PROJESİ	404.129,93	0,00	0,00	0,00	0,00	404.129,93	111.874,75	0,00	0,00	0,00	292.255,18
TOPLAM:					1.493.172,18	500.000,00	423.808,80	0,00	287.882,82	2.129.098,16	809.454,04	0,00	0,00	445.258,70	874.385,42

FAALİYETE İLİŞKİN BİLGİ VE DEĞERLENDİRMELER

BİRİM MÜDÜRLÜKLERİ BÜTÇE UYGULAMALARI

İMAR VE KENTSEL İYİLEŞTİRME HİZMETLERİ MÜDÜRLÜĞÜ (YATIRIM)

No	Yeri	Sektörü	Yatırım Adı	Bütçe Türü	Düşünceler
1	Merkez İlçeler	Kentsel İyileştirme	Köy Yerleşim Alanı Tespiti	Özel İdare	2019 yılı içerisinde 139 adet imar çapı düzenlendi. 140 adet ifraz tevhit yapıldı.17 adet İmar Planı yapılmıştır.
2	Merkez İlçeler	Ruhsatlandırma	Denetim-Kum Ocağı	Özel İdare	2019 yılı içerisinde11 Özel 1(a) Grubu Maden Ocağı, 71 Kamuya Ait 1(a) Grubu Maden Ocağı ruhsatı bulunmaktadır. 7 adet jeotermal kaynak su ruhsatlı alan bulunmaktadır. 6 Adet Kiralık Su kaynağı bulunmaktadır. 1 Adet Kum Çakıl Ocağı Cezası : 77.632,08 TL
3	Merkez İlçeler	Ruhsatlandırma	İnşaat Ruhsatı	Özel İdare	2019 Yılı içerisinde 193 adet İnşaat Ruhsatı, 77 adet Yapı Kullanım İzin Belgesi, 62Adet Ruhsata tabi olmayan yapılar için Ruhsat ve 61İskan İzni verilmiştir. <b>Sivrice Hazar Gölü Koruma Amaçlı İmar Planı Ödeneği: 462,510,00TL</b> <b>İhale Bedeli: 187.000,00TL</b> <b>İşin Süresi : 450 İş Günü</b> <b>İşe Başlama: 17.01.2018</b>
4	Merkez İlçeler	Kentsel İyileştirme	Denetim-Kaçak Yapı	Özel İdare	2019 yılı içerisinde 6 adet inşaatın inşaat ruhsatı olmadığından Kaçak Yapı Tatil Tutanağı tutulmuş olup, 3194 sayılı İmar Kanununun 42. maddesi gereği 6 adet inşaat için toplam 1.048.000,00TLidari para cezası işlemi uygulanmıştır. İmar Affından dolayı herhangi bir tahsilat yapılmamıştır.
5	Merkez İlçe	Kentsel İyileştirme	İnşaat	Özel İdare	Elazığ Merkez Harput Kalesi 5. Bölge Tescilli Kültür Varlığına Yönelik Röleve, Restitüsyon ve Restorasyon ile Çevre Düzeni , Altyapı, Mekanik Elektrik Projelerinin ve Yaklaşık Maliyet Hazırlanması İşi <b>379.000,00 + KDV Devam Ediyor</b> <b>( 1. Nolu Hakediş 189.390,00TL Ödendi)</b>
6	Merkez İlçe	Kentsel İyileştirme	İnşaat	Özel İdare	Elazığ İli Karakoçan İlçesi Kızılca köyü 320 ve 321 parsel Termal Turizm ve Seracılık Araştırma ve Analiz Çalışmaları ile 1/5000 Ölçekli Nazım İmar Planı, 1/1000 ölçekli Yapılması işi <b>21.110,00 Tamamlandı</b>
7	Merkez İlçe	Kentsel İyileştirme	İnşaat	Özel İdare	Elazığ İli Karakoçan İlçesi Kızılca köyü 320 ve 321 parselde kayıtlı 66 Hektar alanda yapılması planlanan Jeotermal Otel ve Sera alanlarına ait Jeolojik Jeoteknik Etüt Raporu <b>35.341,00 Tamamlandı.</b>
8	Merkez İlçe	Kentsel İyileştirme	İnşaat	Özel İdare	Elazığ İli Karakoçan İlçesi Kızılca köyü 320 ve 321 parselde kayıtlı 66 Hektar alanda yapılması planlanan Jeotermal Otel ve Sera alanlarına ait 1/1000 ve 1/5000 ölçekli Halihazır Haritaların hazırlanması işi <b>21.122,00 TL Ödendi</b>
8	Merkez İlçeler	Ruhsatlandırma	Denetim-GSM	Özel İdare	2019 Yılı içerisinde 528 adet Gayri Sihhi Müessese ve Sihhi Müessese denetlenmiş olup, 483 uygun 45 'ı uygun olmadığı görülmüştür.



FAALİYETE İLİŞKİN BİLGİ VE DEĞERLENDİRMELER

BİRİM MÜDÜRLÜKLERİ BÜTÇE UYGULAMALARI

YOL VE ULAŞIM HİZMETLERİ MÜDÜRLÜĞÜ

KURUMSAL SINIFLANDIRMA	FONKSİYONEL SINIF.	FİN. TİPİ	EKONOMİK SINIF.	AÇIKLAMA	Geçen Yıldan Devreden Ödenek	Bütçe İle Verilen Ödenek	Olağan Ek ve Üstü Verilen Ödenek	Aktarma İle Eklene (-)	Aktarma İle Düşülen (+)	Net Bütçe Ödeneği Toplamı	Bütçe Gideri Toplamı	Ödenen Bütçe Gideri	Ödenek Üstü Gideri Harcama	İptal Edilen Ödenek	Sonraki Yıla Devreden Ödenek
44.23.01.33.00	01.3.9.00.000	05	03.2	Tüketime Yönelik Mal Ve Malzeme Alımları	0,00	932.000,00	0,00	0,00	343.000,00	589.000,00	568.699,88	0,00	0,00	20.300,12	0,00
44.23.01.33.00	01.3.9.00.000	05	03.3	Yolluklar	0,00	30.000,00	0,00	0,00	0,00	30.000,00	14.034,70	0,00	0,00	15.965,30	0,00
44.23.01.33.00	01.3.9.00.000	05	03.4	Görev Giderleri	0,00	20.000,00	0,00	10.000,00	0,00	30.000,00	28.075,51	0,00	0,00	1.924,49	0,00
44.23.01.33.00	01.3.9.00.000	05	03.5	Hizmet Alımları	0,00	50.000,00	0,00	305.000,00	0,00	355.000,00	272.104,43	0,00	0,00	82.895,57	0,00
44.23.01.33.00	01.3.9.00.000	05	03.7	Menkul Mal,Gayrimaddi Hak Alım, Bakım Ve Onarım Giderleri	0,00	9.000,00	0,00	3.000,00	0,00	12.000,00	11.092,00	0,00	0,00	908,00	0,00
44.23.01.33.00	01.3.9.00.000	05	03.8	Gayrimenkul Mal Bakım Ve Onarım Giderleri	0,00	0,00	0,00	25.000,00	0,00	25.000,00	22.361,00	0,00	0,00	2.639,00	0,00
44.23.01.33.00	03.1.9.03.000	08	06.5	GÜVENLİK YOLLARI YAPIMI	20.568,42	0,00	0,00	0,00	0,00	20.568,42	0,00	0,00	0,00	0,00	20.568,42
44.23.01.33.00	04.5.1.00.000	08	03.5	Hizmet Alımları	6.610.505,23	0,00	0,00	0,00	5.104.625,23	1.505.880,00	1.091.293,10	0,00	0,00	0,00	414.586,90
44.23.01.33.00	04.5.1.00.000	05	05.3	Kar Amacı Gütmeyen Kuruluşlara Yapılan Transferler	0,00	780.000,00	0,00	0,00	175.000,00	605.000,00	588.000,00	0,00	0,00	17.000,00	0,00
44.23.01.33.00	04.5.1.01.000	05	06.5	Asfalt Yol Yapımı	0,00	18.593.000,00	0,00	0,00	0,00	18.593.000,00	16.537.913,25	0,00	0,00	2.055.086,75	0,00
44.23.01.33.00	04.5.1.01.000	08	06.5	Asfalt Yol Yapımı	18.705,23	0,00	0,00	5.104.625,23	0,00	5.123.330,46	5.029.385,82	0,00	0,00	0,00	93.944,64
44.23.01.33.00	04.5.1.02.000	08	03.5	Stabilize Yol Yapımı	463.810,26	0,00	0,00	0,00	0,00	463.810,26	460.000,00	0,00	0,00	0,00	3.810,26
44.23.01.33.00	04.5.1.02.000	05	06.5	Stabilize Yol Yapımı	0,00	1.000.000,00	0,00	0,00	0,00	1.000.000,00	992.425,43	0,00	0,00	7.574,57	0,00
44.23.01.33.00	04.5.1.02.000	05	07.1	Stabilize Yol Yapımı	0,00	2.146.000,00	0,00	0,00	0,00	2.146.000,00	2.083.709,18	0,00	0,00	62.290,82	0,00
44.23.01.33.00	04.5.1.03.000	05	06.5	Köy Yollarına Köprü ve Sanat Yapıları Yapımı	0,00	1.400.000,00	0,00	435.000,00	0,00	1.835.000,00	1.833.035,60	0,00	0,00	1.964,40	0,00
44.23.01.33.00	04.5.1.03.000	05	07.1	Köy Yollarına Köprü ve Sanat Yapıları Yapımı	0,00	3.000.000,00	0,00	0,00	435.000,00	2.565.000,00	696.916,00	0,00	0,00	1.868.084,00	0,00
44.23.01.33.00	04.5.1.10.000	08	06.5	Afet Konutları Altyapı Giderleri	66.824,31	0,00	0,00	0,00	0,00	66.824,31	0,00	0,00	0,00	0,00	66.824,31
44.23.01.33.00	04.5.1.13.000	05	06.5	KÖY İÇİ YOLLARI PARKE YAPIMI	0,00	500.000,00	0,00	0,00	500.000,00	0,00	0,00	0,00	0,00	0,00	0,00
44.23.01.33.00	04.5.1.13.000	05	07.1	KÖY İÇİ YOLLARI PARKE YAPIMI	0,00	100.000,00	0,00	675.000,00	0,00	775.000,00	770.953,00	0,00	0,00	4.047,00	0,00
44.23.01.33.00	04.5.1.17.000	05	06.7	ASFALT YOL BAKIM VE ONARIM GİDERLERİ	0,00	5.072.000,00	0,00	0,00	200.000,00	4.872.000,00	3.572.335,30	0,00	0,00	1.299.664,70	0,00
44.23.01.33.00	04.5.1.17.000	05	07.1	ASFALT YOL BAKIM VE ONARIM GİDERLERİ	0,00	0,00	0,00	200.000,00	0,00	200.000,00	170.833,32	0,00	0,00	29.166,68	0,00
44.23.01.33.00	04.5.1.19.000	05	06.5	İLLER BANKASI AŞ- 94 KÖY YOLUNUN YAPIM PROJESİ	0,00	0,00	8.368.287,00	0,00	0,00	8.368.287,00	8.368.285,64	0,00	0,00	1,36	0,00
TOPLAM:					7.180.413,45	33.632.000,00	8.368.287,00	6.757.625,23	6.757.625,23	49.180.700,45	43.111.453,16	0,00	0,00	5.469.512,76	599.734,53

FAALİYETE İLİŞKİN BİLGİ VE DEĞERLENDİRMELER

BİRİM MÜDÜRLÜKLERİ BÜTÇE UYGULAMALARI

SU VE KANAL HİZMETLERİ MÜDÜRLÜĞÜ

KURUMSAL SINIFLANDIRMA	FONKSİYONEL SINIF	FİN. TİPİ	EKONOMİK SINIF	AÇIKLAMA	Geçen Yılda Devreden Ödenek	Bütçe İle Verilen Ödenek	Olağan Ek ve Üstü Verilen Ödenek	Aktarma İle Eklenen (-)	Aktarma İle Düşülen (+)	Net Bütçe Ödeneği Toplamı	Bütçe Gideri Toplamı	Ödenen Bütçe Gideri	Ödenek Üstü Gideri Harcama	İptal Edilen Ödenek	Sonraki Yıla Devreden Ödenek
44.23.01.34.00	01.3.9.00.000	05	03.2	Tüketime Yönelik Mal Ve Malzeme Alımları	0,00	25.000,00	0,00	20.000,00	0,00	45.000,00	39.138,20	0,00	0,00	5.861,80	0,00
44.23.01.34.00	01.3.9.00.000	05	03.3	Yolluklar	0,00	20.000,00	0,00	0,00	0,00	20.000,00	8.301,45	0,00	0,00	11.698,55	0,00
44.23.01.34.00	01.3.9.00.000	05	03.4	Görev Giderleri	0,00	10.000,00	0,00	0,00	0,00	10.000,00	839,10	0,00	0,00	9.160,90	0,00
44.23.01.34.00	01.3.9.00.000	05	03.5	Hizmet Alımları	0,00	50.000,00	0,00	0,00	0,00	50.000,00	47.114,30	0,00	0,00	2.885,70	0,00
44.23.01.34.00	01.3.9.00.000	05	03.7	Menkul Mal, Gayrimaddi Hak Alım, Bakım Ve Onarım Giderleri	0,00	10.000,00	0,00	0,00	0,00	10.000,00	4.933,58	0,00	0,00	5.066,42	0,00
44.23.01.34.00	05.2.0.00.000	05	03.5	Hizmet Alımları	0,00	50.000,00	0,00	0,00	20.000,00	30.000,00	0,00	0,00	0,00	30.000,00	0,00
44.23.01.34.00	05.2.0.01.000	05	06.5	Köylere Kanalizasyon Yapımı	0,00	1.785.000,00	0,00	0,00	0,00	1.785.000,00	1.081.459,77	0,00	0,00	703.540,23	0,00
44.23.01.34.00	05.2.0.02.000	08	06.5	Sivrice Atıksu Arıtma Kanalizasyon Hatları ve Terfi Merkezi Yapımı	73.419,23	0,00	0,00	0,00	0,00	73.419,23	0,00	0,00	0,00	0,00	73.419,23
44.23.01.34.00	05.3.0.02.000	05	06.5	KATI ATIK TOPLAMA ALANI YAPIMI	0,00	50.000,00	0,00	0,00	0,00	50.000,00	0,00	0,00	0,00	50.000,00	0,00
44.23.01.34.00	06.3.0.00.000	05	03.5	Hizmet Alımları	0,00	30.000,00	0,00	0,00	0,00	30.000,00	27.876,08	0,00	0,00	2.123,92	0,00
44.23.01.34.00	06.3.0.01.000	05	06.5	Köylere İçme Suyu Temini	0,00	2.000.000,00	0,00	0,00	0,00	2.000.000,00	928.531,12	0,00	0,00	1.071.468,88	0,00
44.23.01.34.00	06.3.0.02.000	08	06.5	T.S.K.İçme ve Kullanma Suyu Projesi	191.973,48	0,00	0,00	0,00	0,00	191.973,48	0,00	0,00	0,00	0,00	191.973,48
44.23.01.34.00	06.3.0.18.000	08	06.5	PALU-ARINDIK JANDARMA KARAKOL KOMUTANLIĞI İÇME VE KULLANMA SUYU TEMİNİ	150.000,00	0,00	0,00	0,00	0,00	150.000,00	50.150,00	0,00	0,00	0,00	99.850,00
44.23.01.34.00	06.3.0.19.000	08	06.5	BASKIL-KÖMÜRHAN JANDARMA KARAKOL KOMUTANLIĞI İÇME VE KULLANMA SUYU TEMİNİ	23.660,00	0,00	0,00	0,00	0,00	23.660,00	0,00	0,00	0,00	0,00	23.660,00
44.23.01.34.00	06.3.0.20.000	08	06.5	KARAKOÇAN-YEŞİLBELEN JANDARMA KARAKOL KOMUTANLIĞI İÇME VE KULLANMA SUYU TEMİNİ	78.255,00	0,00	0,00	0,00	0,00	78.255,00	0,00	0,00	0,00	0,00	78.255,00
<b>TOPLAM:</b>					<b>517.307,71</b>	<b>4.030.000,00</b>	<b>0,00</b>	<b>20.000,00</b>	<b>20.000,00</b>	<b>4.547.307,71</b>	<b>2.188.343,60</b>	<b>0,00</b>	<b>0,00</b>	<b>1.891.806,40</b>	<b>467.157,71</b>





FAALİYETE İLİŞKİN BİLGİ VE DEĞERLENDİRMELER

BİRİM MÜDÜRLÜKLERİ BÜTÇE UYGULAMALARI

PLAN PROJE YATIRIM VE İNŞAAT MÜDÜRLÜĞÜ

KURUMSAL SINIFLANDIRMA	FONKSİYONEL SINIF.	FİN. TİPİ	EKONOMİK SINIF.	AÇIKLAMA	Geçen Yıdan Devreden Ödenek	Bütçe İle Verilen Ödenek	Olağan Ek ve Üstü Verilen Ödenek	Aktarma İle Eklenen (-)	Aktarma İle Düşülen (+)	Net Bütçe Ödenegi Toplamı	Bütçe Gideri Toplamı	Ödenen Bütçe Gideri	Ödenek Üstü Gideri Harcama	İptal Edilen Ödenek	Sonraki Yıla Devreden Ödenek
44.23.01.35.00	01.1.1.06.000	08	06.7	AĞIN HÜKÜMET KONAĞI ONARIMI	30.000,00	0,00	0,00	0,00	0,00	30.000,00	30.000,00	0,00	0,00	0,00	0,00
44.23.01.35.00	01.1.1.08.000	08	06.7	MERKEZ HÜKÜMET KONAĞI YAPIMI	0,00	0,00	400.000,00	0,00	0,00	400.000,00	400.000,00	0,00	0,00	0,00	0,00
44.23.01.35.00	01.1.1.08.000	08	07.1	MERKEZ HÜKÜMET KONAĞI YAPIMI	0,00	0,00	200.000,00	0,00	0,00	200.000,00	200.000,00	0,00	0,00	0,00	0,00
44.23.01.35.00	01.1.1.09.000	08	06.7	VALİ KONAĞI ONARIMI	0,00	0,00	460.000,00	0,00	0,00	460.000,00	0,00	0,00	0,00	0,00	460.000,00
44.23.01.35.00	01.1.1.10.000	08	06.5	SİVRİCE HÜKÜMET KONAĞI YAPIMI	674.802,90	0,00	0,00	0,00	0,00	674.802,90	0,00	0,00	0,00	0,00	674.802,90
44.23.01.35.00	01.1.1.11.000	08	06.1	BASKİL HÜKÜMET KONAĞI YAPIMI	60.000,00	0,00	0,00	0,00	0,00	60.000,00	0,00	0,00	0,00	0,00	60.000,00
44.23.01.35.00	01.1.1.11.000	08	06.5	BASKİL HÜKÜMET KONAĞI YAPIMI	5.002,10	0,00	0,00	0,00	0,00	5.002,10	0,00	0,00	0,00	0,00	5.002,10
44.23.01.35.00	01.1.1.15.000	08	07.1	AĞIN KAYMAKAM EVİ ONARIMI	0,00	0,00	25.000,00	0,00	0,00	25.000,00	25.000,00	0,00	0,00	0,00	0,00
44.23.01.35.00	01.1.1.16.000	08	07.1	KOVANCILAR HÜKÜMET KONAĞI ONARIMI	0,00	0,00	125.000,00	0,00	0,00	125.000,00	125.000,00	0,00	0,00	0,00	0,00
44.23.01.35.00	01.1.1.17.000	08	07.1	PALU HÜKÜMET KONAĞI ONARIMI	0,00	0,00	50.000,00	0,00	0,00	50.000,00	50.000,00	0,00	0,00	0,00	0,00
44.23.01.35.00	01.1.1.18.000	08	07.1	KOVANCILAR KAYMAKAM EVİ ONARIMI	0,00	0,00	110.000,00	0,00	0,00	110.000,00	110.000,00	0,00	0,00	0,00	0,00
44.23.01.35.00	01.1.1.19.000	08	07.1	KARAKOÇAN KAYMAKAM EVİ ONARIMI	0,00	0,00	70.000,00	0,00	0,00	70.000,00	70.000,00	0,00	0,00	0,00	0,00
44.23.01.35.00	01.1.1.20.000	08	07.1	ALACAKAYA HÜKÜMET KONAĞI YAPIMI	0,00	0,00	65.000,00	0,00	0,00	65.000,00	65.000,00	0,00	0,00	0,00	0,00
44.23.01.35.00	01.3.9.00.000	05	03.2	Tüketime Yönelik Mal Ve Malzeme Alımları	0,00	100.000,00	0,00	0,00	0,00	100.000,00	66.756,83	0,00	0,00	33.243,17	0,00
44.23.01.35.00	01.3.9.00.000	05	03.3	Yolluklar	0,00	50.000,00	0,00	0,00	0,00	50.000,00	24.349,45	0,00	0,00	25.650,55	0,00
44.23.01.35.00	01.3.9.00.000	05	03.4	Görev Giderleri	0,00	75.000,00	0,00	0,00	50.000,00	25.000,00	118,54	0,00	0,00	24.881,46	0,00
44.23.01.35.00	01.3.9.00.000	05	03.5	Hizmet Alımları	0,00	290.000,00	0,00	236.000,00	0,00	526.000,00	401.463,53	0,00	0,00	124.536,47	0,00
44.23.01.35.00	01.3.9.00.000	05	03.7	Menkul Mal,Gayrimaddi Hak Alım, Bakım Ve Onarım Giderleri	0,00	100.000,00	0,00	0,00	40.000,00	60.000,00	44.847,96	0,00	0,00	15.152,04	0,00
44.23.01.35.00	01.3.9.00.000	05	03.8	Gayrimenkul Mal Bakım Ve Onarım Giderleri	124.000,00	100.000,00	0,00	90.000,00	0,00	314.000,00	156.291,00	0,00	0,00	157.709,00	0,00
44.23.01.35.00	01.3.9.00.000	05	06.1	Mamul Mal Alımları	0,00	100.000,00	0,00	0,00	0,00	100.000,00	16.378,20	0,00	0,00	83.621,80	0,00
44.23.01.35.00	01.3.9.00.000	05	07.1	Yurtiçi Sermaye Transferleri	0,00	0,00	0,00	227.000,00	0,00	227.000,00	227.000,00	0,00	0,00	0,00	0,00
44.23.01.35.00	01.3.9.00.000	08	07.1	Yurtiçi Sermaye Transferleri	0,00	0,00	650.000,00	0,00	0,00	650.000,00	650.000,00	0,00	0,00	0,00	0,00
44.23.01.35.00	01.3.9.11.000	05	06.1	COĞRAFI BİLGİ SİSTEMLERİNİN OLUŞTURULMAS I	0,00	50.000,00	0,00	0,00	0,00	50.000,00	0,00	0,00	0,00	50.000,00	0,00
44.23.01.35.00	01.3.9.11.000	05	06.3	COĞRAFI BİLGİ SİSTEMLERİNİN OLUŞTURULMAS I	110.000,00	250.000,00	0,00	0,00	0,00	360.000,00	148.455,80	0,00	0,00	211.544,20	0,00
44.23.01.35.00	01.3.9.11.000	08	06.3	COĞRAFI BİLGİ SİSTEMLERİNİN OLUŞTURULMAS I	973.116,40	0,00	0,00	0,00	0,00	973.116,40	973.116,40	0,00	0,00	0,00	0,00
44.23.01.35.00	01.3.9.14.000	08	03.2	112 ACİL ÇAĞRI MERKEZİ BİNASI YAPIMI	30.000,00	0,00	0,00	0,00	0,00	30.000,00	0,00	0,00	0,00	0,00	30.000,00
44.23.01.35.00	01.3.9.14.000	08	06.5	112 ACİL ÇAĞRI MERKEZİ BİNASI YAPIMI	28.728,10	0,00	0,00	0,00	0,00	28.728,10	9.735,00	0,00	0,00	0,00	18.993,10
44.23.01.35.00	01.3.9.16.000	08	06.7	ERDEP 2015 PROJESİ KAPSAMINDA HÜKÜMET KONAKLARI ENGELLİ RAMPASI YAPIMI	5.558,00	0,00	0,00	0,00	0,00	5.558,00	0,00	0,00	0,00	0,00	5.558,00
44.23.01.35.00	03.1.1.49.000	08	06.1	KÖY GÜVENLİK SİSTEMİ PROJESİ (MOBESE)	7.317,03	0,00	0,00	0,00	0,00	7.317,03	0,00	0,00	0,00	0,00	7.317,03

FAALİYETE İLİŞKİN BİLGİ VE DEĞERLENDİRMELER

BİRİM MÜDÜRLÜKLERİ BÜTÇE UYGULAMALARI

PLAN PROJE YATIRIM VE İNŞAAT MÜDÜRLÜĞÜ

KURUMSAL SINIFLANDIRMA	FONKSİYONEL SINIF	FİN. TİPİ	EKONOMİK SINIF	AÇIKLAMA	Geçen Yıllan Devreden Ödenek	Bütçe İle Verilen Ödenek	Olağan Ek ve Üstü Verilen Ödenek	Aktarma İle Eklenen (-)	Aktarma İle Düşülen (+)	Net Bütçe Ödenegi Toplamı	Bütçe Gideri Toplamı	Ödenen Bütçe Gideri	Ödenek Üstü Gideri Harcama	İptal Edilen Ödenek	Sonraki Yıla Devreden Ödenek
44.23.01.35.00	03.1.9.00.000	08	03.5	Hizmet Alımları	7.761,00	0,00	0,00	0,00	0,00	7.761,00	0,00	0,00	0,00	0,00	7.761,00
44.23.01.35.00	03.1.9.01.000	08	06.7	İL J.K.LİĞİ HİZMET BİNASI ONARIMI	290.023,87	0,00	0,00	0,00	0,00	290.023,87	290.023,87	0,00	0,00	0,00	0,00
44.23.01.35.00	03.1.9.04.000	08	06.7	İL J.K.LİĞİ LOJMAN BİNASI ONARIMI	45.995,34	0,00	0,00	0,00	0,00	45.995,34	44.312,04	0,00	0,00	0,00	1.683,30
44.23.01.35.00	03.1.9.05.000	08	06.5	İL J.K.LİĞİ VE BİRLİKLERİNE MODÜLER BETON BARIYER SİSTEMİ YAPIMI	253.176,67	0,00	0,00	0,00	0,00	253.176,67	0,00	0,00	0,00	0,00	253.176,67
44.23.01.35.00	03.1.9.08.000	08	06.5	ARICAK-ERİMLİ JANDARMA KARAKOL KOMUTANLIĞI HİZMET BİNASI VE TESİSLERİ YAPIMI	372.907,08	0,00	3.608.603,00	0,00	0,00	3.981.510,08	3.903.651,83	0,00	0,00	0,00	77.858,25
44.23.01.35.00	03.1.9.09.000	08	06.5	ARICAK J.ASAYIŞ KOMUTANLIĞI BL.K.LİĞİ VARDİYA YATAKHANESİ YAPIMI 24 ÜNİTE	752.111,00	0,00	3.888.247,00	0,00	0,00	4.640.358,00	4.640.356,59	0,00	0,00	1,41	0,00
44.23.01.35.00	03.1.9.10.000	08	03.2	ELAZIĞ İL JANDARMA KOMUTAN VE SAYMANLIK DEPOSU İNŞAAT YAPIMI	31.485,52	0,00	0,00	0,00	0,00	31.485,52	0,00	0,00	0,00	0,00	31.485,52
44.23.01.35.00	03.1.9.12.000	08	06.5	ARICAK- ÜÇÖÇAK JANDARMA KARAKOL KOMUTANLIĞI HİZMET BİNASI YAPIMI	150.000,00	0,00	0,00	0,00	0,00	150.000,00	0,00	0,00	0,00	0,00	150.000,00
44.23.01.35.00	04.8.7.02.000	05	06.5	ELAZIĞ SİVRİCE İLÇESİ TURİZM TARIMSAL ALTYAPISINI GELİŞTİRME JEOTERMAL KAYNAKLARIN ARAŞTIRILMA PROJ.	0,00	0,00	0,00	1.793.600,00	0,00	1.793.600,00	448.400,00	0,00	0,00	0,00	1.345.200,00
44.23.01.35.00	08.1.0.00.000	05	03.2	Tüketime Yönelik Mal Ve Malzeme Alımları	0,00	1.000.000,00	0,00	0,00	580.000,00	420.000,00	407.389,04	0,00	0,00	12.610,96	0,00
44.23.01.35.00	08.1.0.00.000	05	03.7	Menkul Mal,Gayrimaddi Hak Alım, Bakım Ve Onarım Giderleri	0,00	0,00	0,00	115.000,00	0,00	115.000,00	104.659,51	0,00	0,00	10.340,49	0,00
44.23.01.35.00	08.1.0.00.000	05	03.8	Gayrimenkul Mal Bakım Ve Onarım Giderleri	0,00	0,00	0,00	465.000,00	0,00	465.000,00	459.954,58	0,00	0,00	5.045,42	0,00
44.23.01.35.00	08.2.0.19.000	08	03.5	KÜLTÜR VARLIKLARINI KORUMA PROJESİ	0,00	0,00	23.600,00	0,00	0,00	23.600,00	0,00	0,00	0,00	0,00	23.600,00
44.23.01.35.00	08.2.0.19.000	08	03.8	KÜLTÜR VARLIKLARINI KORUMA PROJESİ	0,00	0,00	41.300,00	0,00	0,00	41.300,00	0,00	0,00	0,00	0,00	41.300,00
44.23.01.35.00	08.2.0.26.000	08	01.3	İPEK YOLU ULUSLARARASI ÇOCUK VE GENÇLİK ÇALIŞMALARI MERKEZİ PROJESİ	4.970,00	0,00	0,00	0,00	4.970,00	0,00	0,00	0,00	0,00	0,00	0,00
44.23.01.35.00	08.2.0.26.000	08	01.4	İPEK YOLU ULUSLARARASI ÇOCUK VE GENÇLİK ÇALIŞMALARI MERKEZİ PROJESİ	16.062,70	0,00	0,00	0,00	16.062,70	0,00	0,00	0,00	0,00	0,00	0,00
44.23.01.35.00	08.2.0.26.000	08	02.4	İPEK YOLU ULUSLARARASI ÇOCUK VE GENÇLİK ÇALIŞMALARI MERKEZİ PROJESİ	0,00	0,00	0,00	3.604,08	3.604,08	0,00	0,00	0,00	0,00	0,00	0,00
44.23.01.35.00	08.2.0.26.000	08	03.4	İPEK YOLU ULUSLARARASI ÇOCUK VE GENÇLİK ÇALIŞMALARI MERKEZİ PROJESİ	3.604,08	0,00	0,00	2.823,99	3.604,08	2.823,99	0,00	0,00	0,00	0,00	2.823,99
44.23.01.35.00	08.2.0.26.000	08	03.5	İPEK YOLU ULUSLARARASI ÇOCUK VE GENÇLİK ÇALIŞMALARI MERKEZİ PROJESİ	2.648,15	0,00	0,00	51.429,07	0,00	54.077,22	34.841,86	0,00	0,00	0,00	19.235,36
44.23.01.35.00	08.2.0.26.000	08	06.5	İPEK YOLU ULUSLARARASI ÇOCUK VE GENÇLİK ÇALIŞMALARI MERKEZİ PROJESİ	424.296,21	0,00	10.437.287,55	0,00	26.792,29	10.834.791,47	10.810.979,84	0,00	0,00	0,00	23.811,63
44.23.01.35.00	08.2.0.26.000	08	07.1	İPEK YOLU ULUSLARARASI ÇOCUK VE GENÇLİK ÇALIŞMALARI MERKEZİ PROJESİ	0,00	0,00	1.777.823,99	0,00	2.823,99	1.775.000,00	1.775.000,00	0,00	0,00	0,00	0,00
44.23.01.35.00	08.2.0.30.000	05	03.4	HARPUTU GÜNÜMÜZ VE GELECEK KUŞAKLARA TANITMA VE SANAL REHBERLİK PROJESİ	863.049,60	0,00	0,00	0,00	863.049,60	0,00	0,00	0,00	0,00	0,00	0,00



FAALİYETE İLİŞKİN BİLGİ VE DEĞERLENDİRMELER

BİRİM MÜDÜRLÜKLERİ BÜTÇE UYGULAMALARI

PLAN PROJE YATIRIM VE İNŞAAT MÜDÜRLÜĞÜ

KURUMSAL SINIFLANDIRMA	FONKSİYONEL SINIF.	FİN. TİPİ	EKONOMİK SINIF.	AÇIKLAMA	Geçen Yılda Devreden Ödenek	Bütçe İle Verilen Ödenek	Olağan Ek ve Üstü Verilen Ödenek	Aktarma İle Eklenen (-)	Aktarma İle Düşülen (+)	Net Bütçe Ödeneği Toplamı	Bütçe Gideri Toplamı	Ödenen Bütçe Gideri	Ödenek Üstü Gideri Harcama	İptal Edilen Ödenek	Sonraki Yıla Devreden Ödenek
44.23.01.35.00	08.2.0.30.000	05	05.3	HARPUTU GÜNÜMÜZ VE GELECEK KUŞAKLARA TANITMA VE SANAL REHBERLİK PROJESİ	0,00	0,00	0,00	863.049,60	0,00	863.049,60	0,00	0,00	0,00	863.049,60	0,00
44.23.01.35.00	08.4.0.01.000	08	06.7	HARPUT EĞİTİM MERKEZİ MÜDÜRLÜĞÜ HİZMET BİNASI ONARIMI	567.537,39	0,00	109.197,46	0,00	0,00	676.734,85	676.734,85	0,00	0,00	0,00	0,00
44.23.01.35.00	08.4.0.04.000	08	06.7	MÜFTÜLÜK HİZMET BİNASI VE KURAN KURSLARI ONARIMLARI	0,00	0,00	0,00	350.000,00	0,00	350.000,00	327.702,80	0,00	0,00	0,00	22.297,20
44.23.01.35.00	08.4.0.05.000	08	06.5	HARPUT EĞİTİM MERKEZİ MÜDÜRLÜĞÜ HİZMET BİNASI YAPIMI	0,00	0,00	15.339.620,85	4.499.056,00	0,00	19.838.676,85	19.829.620,85	0,00	0,00	0,00	9.056,00
44.23.01.35.00	09.1.2.03.000	05	06.5	İlköğretim Derslik ve Ek Derslik Yapımı	0,00	23.467.000,00	0,00	0,00	0,00	23.467.000,00	15.046.035,62	0,00	0,00	8.420.964,38	0,00
44.23.01.35.00	09.8.8.00.000	05	03.2	Tüketime Yönelik Mal Ve Malzeme Alımları	0,00	110.000,00	0,00	0,00	110.000,00	0,00	0,00	0,00	0,00	0,00	0,00
44.23.01.35.00	09.8.8.00.000	08	03.2	Tüketime Yönelik Mal Ve Malzeme Alımları	50.563,00	0,00	0,00	0,00	0,00	50.563,00	0,00	0,00	0,00	0,00	50.563,00
44.23.01.35.00	09.8.8.00.000	05	03.3	Yolluklar	0,00	10.000,00	0,00	0,00	10.000,00	0,00	0,00	0,00	0,00	0,00	0,00
44.23.01.35.00	09.8.8.00.000	05	03.5	Hizmet Alımları	0,00	13.000,00	0,00	0,00	13.000,00	0,00	0,00	0,00	0,00	0,00	0,00
44.23.01.35.00	09.8.8.00.000	05	03.7	Menkul Mal, Gayrimaddi Hak Alım, Bakım Ve Onarım Giderleri	0,00	25.000,00	0,00	0,00	25.000,00	0,00	0,00	0,00	0,00	0,00	0,00
44.23.01.35.00	09.8.8.00.000	05	03.8	Gayrimenkul Mal Bakım Ve Onarım Giderleri	0,00	10.000,00	0,00	0,00	10.000,00	0,00	0,00	0,00	0,00	0,00	0,00
<b>TOPLAM:</b>					<b>5.884.716,14</b>	<b>25.750.000,00</b>	<b>37.380.679,85</b>	<b>8.696.562,74</b>	<b>1.758.906,74</b>	<b>75.953.051,99</b>	<b>62.593.175,99</b>	<b>0,00</b>	<b>0,00</b>	<b>10.038.350,95</b>	<b>3.321.525,05</b>

FAALİYETE İLİŞKİN BİLGİ VE DEĞERLENDİRMELER

BİRİM MÜDÜRLÜKLERİ BÜTÇE UYGULAMALARI

PLAN PROJE YATIRIM VE İNŞAAT MÜDÜRLÜĞÜ (YATIRIM)

S. No	Yeri	Sektörü	Yatırım Adı	Bütçe Türü	Proje Tutarı	Harcama Tutarı	Gerçekleşme	Düşünceler
1	Plan Proje	Plan Proje	İpekyolu Uluslararası Gençlik Merkezi Yapım İşi (1.Etap)	Özel İdare	8.727.280,00	10.388.093,24	90%	Proje Devam Ediyor
2	Plan Proje	Plan Proje	İpekyolu Uluslararası Gençlik Merkezi Yapım İşi (2.Etap)	Özel İdare	10.596.400,00	7.534.296,08	75%	Proje Devam Ediyor
3	Plan Proje	Plan Proje	İpekyolu Uluslararası Gençlik Merkezi Yapım İşi (3.Etap)	Özel İdare	8.931.420,00	4.426.188,05	65%	Proje Devam Ediyor
4	Plan Proje	Plan Proje	İpekyolu Uluslararası Gençlik Merkezi Yapım İşi (4.Etap)	Özel İdare	2.498.060,00	0,00	30%	Proje Devam Ediyor
5	Plan Proje	Plan Proje	Arıcak İlçe Jandarma Karakolu Yapım İşi	Özel İdare	6.701.291,77	8.501.694,34	100%	
6	Plan Proje	Plan Proje	Arıcak İlçe Jandarma 24 Üniteli Misafirhane Yapım İşi	Özel İdare	4.702.270,00	5.906.139,99	100%	
7	Plan Proje	Plan Proje	İl Coğrafi Bilgi Sistemleri İşi	Özel İdare	3.395.000,00	3.395.000,00	100%	
8	Plan Proje	Plan Proje	Sivrice Jeotermal kaynak suyu jeofizik etüt	Özel İdare	224.200,00	224.200,00	100%	
9	Plan Proje	Plan Proje	Sivrice Jeotermal Kaynak Suyu Araştırma Projesi	Özel İdare	1.793.600,00	448.400,00	85%	Proje Devam Ediyor
10	Plan Proje	Plan Proje	Harput Diyanet Külliyesi Projesi Yapım İşi	Özel İdare	58.723.000,00	19.829.620,85	35%	Proje Devam Ediyor
11	Plan Proje	Plan Proje	Özel İdare Spor Kompleksi Bakım, Onarım ve Yenileme Yapım İşi	Özel İdare	564.617,82	564.617,82	100%	
12	Plan Proje	Plan Proje	Harput Eğitim Merkezi Müdürlüğü Hizmet Binası Onarımı	Özel İdare	1.235.460,00	676.734,85	55%	
13	Plan Proje	Plan Proje	İlköğretim Derslik ve Ek Derslik Yapımı	Özel İdare	23.467.000,00	15.046.035,62	64%	
14	Plan Proje	Plan Proje	Tüketime Yönelik Mal ve Malzeme Alımları	Özel İdare	100.000,00	66.756,83	67%	
15	Plan Proje	Plan Proje	Hizmet Alımları	Özel İdare	526.000,00	401.463,53	76%	
16	Plan Proje	Plan Proje	Menkul Mal - Gayri Maddi Hak Alımı, Bakım Onarım Giderleri	Özel İdare	60.000,00	44.847,96	75%	
17	Plan Proje	Plan Proje	Mamül Mal Alımları	Özel İdare	100.000,00	16.378,20	16%	
18	Plan Proje	Plan Proje	Yurtiçi Sermaye Transferleri	Özel İdare	227.000,00	227.000,00	100%	
19	Plan Proje	Plan Proje	Gayrimenkul Mal Bakım ve Onarım Giderleri	Özel İdare	314.000,00	156.291,00	50%	
20	Plan Proje	Plan Proje	Yolluklar	Özel İdare	50.000,00	24.349,45	49%	
21	Plan Proje	Plan Proje	Görev Giderleri	Özel İdare	25.000,00	118,54	0%	
<b>TOPLAM</b>					<b>132.961.599,59</b>	<b>77.878.226,35</b>	<b>59%</b>	



FAALİYETE İLİŞKİN BİLGİ VE DEĞERLENDİRMELER

BİRİM MÜDÜRLÜKLERİ BÜTÇE UYGULAMALARI

EMLAK VE İSTİMLAK MÜDÜRLÜĞÜ

KURUMSAL SINIFLANDIRMA	FONKSİYONEL SINIF.	FİN. TİPİ	EKONOMİK SINIF.	AÇIKLAMA	Geçen Yıdan Devreden Ödenek	Bütçe İle Verilen Ödenek	Olağan Ek ve Üstü Verilen Ödenek	Aktarma İle Eklenen (-)	Aktarma İle Düşülen (+)	Net Bütçe Ödeneği Toplamı	Bütçe Gideri Toplamı	Ödenen Bütçe Gideri	Ödenek Üstü Gideri Harcama	İptal Edilen Ödenek	Sonraki Yıla Devreden Ödenek
44.23.01.19.00	01.3.9.00.000	05	03.3	Yolluklar	0,00	5.000,00	0,00	0,00	0,00	5.000,00	637,60	0,00	0,00	4.362,40	0,00
44.23.01.19.00	01.3.9.00.000	05	03.4	Görev Giderleri	0,00	15.000,00	0,00	0,00	0,00	15.000,00	8.869,12	0,00	0,00	6.130,88	0,00
44.23.01.19.00	01.3.9.00.000	05	03.5	Hizmet Alımları	0,00	10.000,00	0,00	33.000,00	0,00	43.000,00	0,00	0,00	0,00	43.000,00	0,00
44.23.01.19.00	01.3.9.00.000	05	03.7	Menkul Mal,Gayrimaddi Hak Alım, Bakım Ve Onarım Giderleri	0,00	5.000,00	0,00	0,00	0,00	5.000,00	0,00	0,00	0,00	5.000,00	0,00
44.23.01.19.00	01.3.9.00.000	05	03.9	Tedavi Ve Cenaze Giderleri	0,00	115.000,00	0,00	20.000,00	0,00	135.000,00	81.304,91	0,00	0,00	53.695,09	0,00
44.23.01.19.00	01.3.9.00.000	08	03.9	Tedavi Ve Cenaze Giderleri	25.000,00	0,00	50.000,00	0,00	0,00	75.000,00	0,00	0,00	0,00	0,00	75.000,00
44.23.01.19.00	01.3.9.00.000	05	06.4	Gayrimenkul Alımları Ve Kamulaştırması	0,00	100.000,00	0,00	0,00	0,00	100.000,00	0,00	0,00	0,00	100.000,00	0,00
TOPLAM:					25.000,00	250.000,00	50.000,00	53.000,00	0,00	378.000,00	90.811,63	0,00	0,00	212.188,37	75.000,00

MAKİNA İKMAL VE BAKIM ONARIM MÜDÜRLÜĞÜ

KURUMSAL SINIFLANDIRMA	FONKSİYONEL SINIF.	FİN. TİPİ	EKONOMİK SINIF.	AÇIKLAMA	Geçen Yıdan Devreden Ödenek	Bütçe İle Verilen Ödenek	Olağan Ek ve Üstü Verilen Ödenek	Aktarma İle Eklenen (-)	Aktarma İle Düşülen (+)	Net Bütçe Ödeneği Toplamı	Bütçe Gideri Toplamı	Ödenen Bütçe Gideri	Ödenek Üstü Gideri Harcama	İptal Edilen Ödenek	Sonraki Yıla Devreden Ödenek
44.23.01.06.00	01.3.9.00.000	05	03.2	Tüketime Yönelik Mal Ve Malzeme Alımları	0,00	6.000.000,00	0,00	0,00	0,00	6.000.000,00	5.993.242,68	0,00	0,00	6.757,32	0,00
44.23.01.06.00	01.3.9.00.000	08	03.2	Tüketime Yönelik Mal Ve Malzeme Alımları	0,00	0,00	3.610.536,71	0,00	0,00	3.610.536,71	2.555.215,95	0,00	0,00	0,00	1.055.320,76
44.23.01.06.00	01.3.9.00.000	05	03.3	Yolluklar	0,00	25.000,00	0,00	0,00	20.000,00	5.000,00	2.950,49	0,00	0,00	2.049,51	0,00
44.23.01.06.00	01.3.9.00.000	05	03.4	Görev Giderleri	0,00	50.000,00	0,00	20.000,00	0,00	70.000,00	59.264,07	0,00	0,00	10.735,93	0,00
44.23.01.06.00	01.3.9.00.000	05	03.5	Hizmet Alımları	0,00	2.925.000,00	0,00	0,00	0,00	2.925.000,00	2.917.528,18	0,00	0,00	7.471,82	0,00
44.23.01.06.00	01.3.9.00.000	08	03.5	Hizmet Alımları	0,00	0,00	7.575.880,00	0,00	0,00	7.575.880,00	2.967.523,35	0,00	0,00	0,00	4.608.356,65
44.23.01.06.00	01.3.9.00.000	05	03.7	Menkul Mal,Gayrimaddi Hak Alım, Bakım Ve Onarım Giderleri	0,00	2.500.000,00	0,00	750.000,00	0,00	3.250.000,00	3.223.973,44	0,00	0,00	26.026,56	0,00
44.23.01.06.00	01.3.9.00.000	05	06.1	Mamul Mal Alımları	0,00	0,00	0,00	370.000,00	0,00	370.000,00	361.628,84	0,00	0,00	8.371,16	0,00
44.23.01.06.00	01.3.9.05.000	05	06.1	Hareketli İş Makinası Alımları	0,00	0,00	0,00	370.000,00	370.000,00	0,00	0,00	0,00	0,00	0,00	0,00
44.23.01.06.00	05.3.0.00.000	05	03.5	Hizmet Alımları	0,00	2.500.000,00	0,00	300.000,00	370.000,00	2.430.000,00	2.427.000,00	0,00	0,00	3.000,00	0,00
44.23.01.06.00	05.3.0.00.000	05	03.7	Menkul Mal,Gayrimaddi Hak Alım, Bakım Ve Onarım Giderleri	0,00	1.000.000,00	0,00	0,00	350.000,00	650.000,00	647.400,04	0,00	0,00	2.599,96	0,00
44.23.01.06.00	05.3.0.00.000	08	03.7	Menkul Mal,Gayrimaddi Hak Alım, Bakım Ve Onarım Giderleri	0,00	0,00	240.000,00	0,00	0,00	240.000,00	239.853,79	0,00	0,00	146,21	0,00
TOPLAM:					0,00	15.000.000,00	11.426.416,71	1.810.000,00	1.110.000,00	27.126.416,71	21.395.580,83	0,00	0,00	67.158,47	5.663.677,41

FAALİYETE İLİŞKİN BİLGİ VE DEĞERLENDİRMELER

BİRİM MÜDÜRLÜKLERİ BÜTÇE UYGULAMALARI

TARIMSAL HİZMETLER MÜDÜRLÜĞÜ

KURUMSAL SINIFLANDIRMA	FONKSİYONEL SINIF.	FİN. TİPİ	EKONOMİK SINIF.	AÇIKLAMA	Geçen Yıdan Devreden Ödenek	Bütçe İle Verilen Ödenek	Olağan Ek ve Üstü Verilen Ödenek	Aktarma İle Eklenen (-)	Aktarma İle Düşülen (+)	Net Bütçe Ödeneği Toplamı	Bütçe Gideri Toplamı	Ödenen Bütçe Gideri	Ödenek Üstü Gideri Harcama	İptal Edilen Ödenek	Sonraki Yıla Devreden Ödenek
44.23.01.08.00	01.3.9.00.000	05	03.3	Yolluklar	0,00	10.000,00	0,00	0,00	0,00	10.000,00	3.217,98	0,00	0,00	6.782,02	0,00
44.23.01.08.00	01.3.9.00.000	05	03.4	Görev Giderleri	0,00	5.000,00	0,00	0,00	0,00	5.000,00	240,00	0,00	0,00	4.760,00	0,00
44.23.01.08.00	01.3.9.00.000	05	03.5	Hizmet Alımları	0,00	100.000,00	0,00	0,00	0,00	100.000,00	72.207,46	0,00	0,00	27.792,54	0,00
44.23.01.08.00	01.3.9.00.000	05	03.7	Menkul Mal,Gayrimaddi Hak Alım, Bakım Ve Onarım Giderleri	0,00	10.000,00	0,00	0,00	0,00	10.000,00	9.968,64	0,00	0,00	31,36	0,00
44.23.01.08.00	04.2.1.01.000	05	06.5	Sulama Amaçlı Havuz ve Kanalet Yapımı	53.000,00	1.240.000,00	0,00	28.000,00	100.000,00	1.221.000,00	1.218.971,08	0,00	0,00	2.028,92	0,00
44.23.01.08.00	04.2.1.01.000	08	06.5	Sulama Amaçlı Havuz ve Kanalet Yapımı	0,00	0,00	2.144.645,34	0,00	0,00	2.144.645,34	2.092.716,50	0,00	0,00	0,00	51.928,84
44.23.01.08.00	04.2.1.01.000	05	06.7	Sulama Amaçlı Havuz ve Kanalet Yapımı	0,00	0,00	0,00	200.000,00	28.000,00	172.000,00	72.703,34	0,00	0,00	99.296,66	0,00
44.23.01.08.00	09.8.8.00.000	05	03.2	Tüketime Yönelik Mal Ve Malzeme Alımları	0,00	0,00	0,00	210.000,00	0,00	210.000,00	209.661,88	0,00	0,00	338,12	0,00
44.23.01.08.00	09.8.8.00.000	05	03.3	Yolluklar	0,00	0,00	0,00	10.000,00	0,00	10.000,00	6.998,81	0,00	0,00	3.001,19	0,00
44.23.01.08.00	09.8.8.00.000	05	03.5	Hizmet Alımları	0,00	0,00	0,00	13.000,00	0,00	13.000,00	9.648,94	0,00	0,00	3.351,06	0,00
44.23.01.08.00	09.8.8.00.000	05	03.7	Menkul Mal,Gayrimaddi Hak Alım, Bakım Ve Onarım Giderleri	0,00	0,00	0,00	25.000,00	0,00	25.000,00	22.486,08	0,00	0,00	2.513,92	0,00
44.23.01.08.00	09.8.8.00.000	05	03.8	Gayrimenkul Mal Bakım Ve Onarım Giderleri	0,00	0,00	0,00	10.000,00	0,00	10.000,00	7.398,60	0,00	0,00	2.601,40	0,00
<b>TOPLAM:</b>					<b>53.000,00</b>	<b>1.365.000,00</b>	<b>2.144.645,34</b>	<b>496.000,00</b>	<b>128.000,00</b>	<b>3.930.645,34</b>	<b>3.726.219,31</b>	<b>0,00</b>	<b>0,00</b>	<b>152.497,19</b>	<b>51.928,84</b>

YAZI İŞLERİ MÜDÜRLÜĞÜ

KURUMSAL SINIFLANDIRMA	FONKSİYONEL SINIF.	FİN. TİPİ	EKONOMİK SINIF.	AÇIKLAMA	Geçen Yıdan Devreden Ödenek	Bütçe İle Verilen Ödenek	Olağan Ek ve Üstü Verilen Ödenek	Aktarma İle Eklenen (-)	Aktarma İle Düşülen (+)	Net Bütçe Ödeneği Toplamı	Bütçe Gideri Toplamı	Ödenen Bütçe Gideri	Ödenek Üstü Gideri Harcama	İptal Edilen Ödenek	Sonraki Yıla Devreden Ödenek
44.23.01.18.00	01.1.1.00.000	05	01.5	Diğer Personel	0,00	1.772.000,00	0,00	0,00	0,00	1.772.000,00	1.633.885,56	0,00	0,00	138.114,44	0,00
44.23.01.18.00	01.1.1.00.000	05	02.1	Memurlar	0,00	18.000,00	0,00	0,00	0,00	18.000,00	15.911,32	0,00	0,00	2.088,68	0,00
44.23.01.18.00	01.1.1.00.000	05	03.3	Yolluklar	0,00	100.000,00	0,00	0,00	0,00	100.000,00	28.889,82	0,00	0,00	71.110,18	0,00
44.23.01.18.00	01.1.1.00.000	05	03.5	Hizmet Alımları	0,00	100.000,00	0,00	0,00	0,00	100.000,00	79.646,80	0,00	0,00	20.353,20	0,00
44.23.01.18.00	01.1.1.00.000	05	03.7	Menkul Mal,Gayrimaddi Hak Alım, Bakım Ve Onarım Giderleri	0,00	10.000,00	0,00	0,00	0,00	10.000,00	4.590,20	0,00	0,00	5.409,80	0,00
<b>TOPLAM:</b>					<b>0,00</b>	<b>2.000.000,00</b>	<b>0,00</b>	<b>0,00</b>	<b>0,00</b>	<b>2.000.000,00</b>	<b>1.762.923,70</b>	<b>0,00</b>	<b>0,00</b>	<b>237.076,30</b>	<b>0,00</b>



FAALİYETE İLİŞKİN BİLGİ VE DEĞERLENDİRMELER

BİRİM MÜDÜRLÜKLERİ BÜTÇE UYGULAMALARI

İLÇELER

KURUMSAL SINIFLANDIRMA	FONKSİYONEL SINIF	FİN. TİPİ	EKONOMİK SINIF	AÇIKLAMA	Geçen Yılandan Devreden Ödenek	Bütçe İle Verilen Ödenek	Olağan Ek ve Üstü Verilen Ödenek	Aktarma İle Eklenen (-)	Aktarma İle Düşülen (+)	Net Bütçe Ödeneği Toplamı	Bütçe Gideri Toplamı	Ödenen Bütçe Gideri	Ödenek Üstü Gideri Harcama	İptal Edilen Ödenek	Sonraki Yıla Devreden Ödenek
44.23.01.62.01	01.1.1.00.000	05	03.2	Tüketime Yönelik Mal Ve Malzeme Alımları	0,00	42.000,00	0,00	0,00	7.000,00	35.000,00	34.624,47	0,00	0,00	375,53	0,00
44.23.01.62.01	01.1.1.00.000	05	03.5	Hizmet Alımları	0,00	3.000,00	0,00	0,00	0,00	3.000,00	1.195,50	0,00	0,00	1.804,50	0,00
44.23.01.62.01	01.1.1.00.000	05	03.7	Menkul Mal,Gayrimaddi Hak Alım, Bakım Ve Onarım Giderleri	0,00	8.000,00	0,00	7.000,00	0,00	15.000,00	14.913,98	0,00	0,00	86,02	0,00
44.23.01.62.01	01.1.1.00.000	05	03.8	Gayrimenkul Mal Bakım Ve Onarım Giderleri	0,00	5.000,00	0,00	0,00	0,00	5.000,00	4.104,10	0,00	0,00	895,90	0,00
44.23.01.62.01	01.3.9.00.000	05	03.2	Tüketime Yönelik Mal Ve Malzeme Alımları	0,00	2.000,00	0,00	0,00	0,00	2.000,00	1.709,97	0,00	0,00	290,03	0,00
44.23.01.62.01	01.3.9.00.000	05	03.3	Yolluklar	0,00	1.500,00	0,00	0,00	0,00	1.500,00	0,00	0,00	0,00	1.500,00	0,00
44.23.01.62.01	01.3.9.00.000	05	03.5	Hizmet Alımları	0,00	2.500,00	0,00	0,00	0,00	2.500,00	766,25	0,00	0,00	1.733,75	0,00
44.23.01.62.01	01.3.9.00.000	05	03.7	Menkul Mal,Gayrimaddi Hak Alım, Bakım Ve Onarım Giderleri	0,00	1.000,00	0,00	0,00	0,00	1.000,00	0,00	0,00	0,00	1.000,00	0,00
44.23.01.62.01	01.9.9.00.000	08	01.5	Diğer Personel	0,00	0,00	478.998,00	0,00	0,00	478.998,00	478.998,00	0,00	0,00	0,00	0,00
44.23.01.62.01	09.1.2.00.000	08	03.2	Tüketime Yönelik Mal Ve Malzeme Alımları	115,60	0,00	0,00	0,00	0,00	115,60	0,00	0,00	0,00	0,00	115,60
44.23.01.62.01	09.1.2.00.000	08	03.5	Hizmet Alımları	1.905,85	0,00	0,00	0,00	0,00	1.905,85	0,00	0,00	0,00	0,00	1.905,85
44.23.01.62.01	09.2.1.00.000	08	03.5	Hizmet Alımları	2.406,88	0,00	0,00	0,00	0,00	2.406,88	0,00	0,00	0,00	0,00	2.406,88
44.23.01.62.02	01.1.1.00.000	05	03.2	Tüketime Yönelik Mal Ve Malzeme Alımları	0,00	42.000,00	0,00	0,00	0,00	42.000,00	38.628,05	0,00	0,00	3.371,95	0,00
44.23.01.62.02	01.1.1.00.000	05	03.5	Hizmet Alımları	0,00	3.000,00	0,00	0,00	0,00	3.000,00	2.273,00	0,00	0,00	727,00	0,00
44.23.01.62.02	01.1.1.00.000	05	03.7	Menkul Mal,Gayrimaddi Hak Alım, Bakım Ve Onarım Giderleri	0,00	8.000,00	0,00	0,00	0,00	8.000,00	7.858,80	0,00	0,00	141,20	0,00
44.23.01.62.02	01.1.1.00.000	05	03.8	Gayrimenkul Mal Bakım Ve Onarım Giderleri	0,00	5.000,00	0,00	0,00	0,00	5.000,00	4.849,72	0,00	0,00	150,28	0,00
44.23.01.62.02	01.3.9.00.000	05	03.2	Tüketime Yönelik Mal Ve Malzeme Alımları	0,00	2.000,00	0,00	0,00	0,00	2.000,00	1.000,00	0,00	0,00	1.000,00	0,00
44.23.01.62.02	01.3.9.00.000	05	03.3	Yolluklar	0,00	1.500,00	0,00	0,00	0,00	1.500,00	0,00	0,00	0,00	1.500,00	0,00
44.23.01.62.02	01.3.9.00.000	05	03.5	Hizmet Alımları	0,00	2.500,00	0,00	0,00	0,00	2.500,00	2.307,25	0,00	0,00	192,75	0,00
44.23.01.62.02	01.3.9.00.000	05	03.7	Menkul Mal,Gayrimaddi Hak Alım, Bakım Ve Onarım Giderleri	0,00	1.000,00	0,00	0,00	0,00	1.000,00	0,00	0,00	0,00	1.000,00	0,00
44.23.01.62.02	01.9.9.00.000	08	01.5	Diğer Personel	0,00	0,00	383.198,40	0,00	0,00	383.198,40	383.198,40	0,00	0,00	0,00	0,00
44.23.01.62.02	09.1.1.00.000	08	03.2	Tüketime Yönelik Mal Ve Malzeme Alımları	40.030,65	0,00	0,00	0,00	0,00	40.030,65	0,00	0,00	0,00	0,00	40.030,65
44.23.01.62.02	09.1.1.00.000	08	03.5	Hizmet Alımları	14.347,29	0,00	0,00	0,00	0,00	14.347,29	0,00	0,00	0,00	0,00	14.347,29
44.23.01.62.02	09.1.2.00.000	08	03.5	Hizmet Alımları	22.186,67	0,00	0,00	0,00	0,00	22.186,67	0,00	0,00	0,00	0,00	22.186,67

FAALİYETE İLİŞKİN BİLGİ VE DEĞERLENDİRMELER

BİRİM MÜDÜRLÜKLERİ BÜTÇE UYGULAMALARI

İLÇELER

KURUMSAL SINIFLANDIRMA	FONKSİYONEL SINIF	FİN. TİPİ	EKONOMİK SINIF	AÇIKLAMA	Geçen Yıdan Devreden Ödenek	Bütçe İle Verilen Ödenek	Olağan Ek ve Üstü Verilen Ödenek	Aktarma İle Eklene (-)	Aktarma İle Düşülen (+)	Net Bütçe Ödeneği Toplamı	Bütçe Gideri Toplamı	Ödenen Bütçe Gideri	Ödenek Üstü Gideri Harcama	İptal Edilen Ödenek	Sonraki Yıla Devreden Ödenek
44.23.01.62.02	09.1.2.00.000	08	03.7	Menkul Mal, Gayrimaddi Hak Alım, Bakım Ve Onarım Giderleri	1.300,00	0,00	0,00	0,00	0,00	1.300,00	0,00	0,00	0,00	0,00	1.300,00
44.23.01.62.02	09.2.1.00.000	08	03.5	Hizmet Alımları	4.293,42	0,00	0,00	0,00	0,00	4.293,42	0,00	0,00	0,00	0,00	4.293,42
44.23.01.62.03	01.1.1.00.000	05	03.2	Tüketime Yönelik Mal Ve Malzeme Alımları	0,00	42.000,00	0,00	0,00	0,00	42.000,00	41.075,06	0,00	0,00	924,94	0,00
44.23.01.62.03	01.1.1.00.000	05	03.5	Hizmet Alımları	0,00	3.000,00	0,00	0,00	0,00	3.000,00	1.554,75	0,00	0,00	1.445,25	0,00
44.23.01.62.03	01.1.1.00.000	05	03.7	Menkul Mal, Gayrimaddi Hak Alım, Bakım Ve Onarım Giderleri	0,00	8.000,00	0,00	0,00	0,00	8.000,00	2.220,68	0,00	0,00	5.779,32	0,00
44.23.01.62.03	01.1.1.00.000	05	03.8	Gayrimenkul Mal Bakım Ve Onarım Giderleri	0,00	5.000,00	0,00	0,00	0,00	5.000,00	4.966,35	0,00	0,00	33,65	0,00
44.23.01.62.03	01.3.9.00.000	05	03.2	Tüketime Yönelik Mal Ve Malzeme Alımları	0,00	2.000,00	0,00	0,00	0,00	2.000,00	590,00	0,00	0,00	1.410,00	0,00
44.23.01.62.03	01.3.9.00.000	05	03.3	Yolluklar	0,00	1.500,00	0,00	0,00	0,00	1.500,00	239,40	0,00	0,00	1.260,60	0,00
44.23.01.62.03	01.3.9.00.000	05	03.5	Hizmet Alımları	0,00	2.500,00	0,00	0,00	0,00	2.500,00	1.092,50	0,00	0,00	1.407,50	0,00
44.23.01.62.03	01.3.9.00.000	05	03.7	Menkul Mal, Gayrimaddi Hak Alım, Bakım Ve Onarım Giderleri	0,00	1.000,00	0,00	0,00	0,00	1.000,00	0,00	0,00	0,00	1.000,00	0,00
44.23.01.62.03	01.9.9.00.000	08	01.5	Diğer Personel	0,00	0,00	790.346,70	0,00	0,00	790.346,70	790.346,70	0,00	0,00	0,00	0,00
44.23.01.62.03	09.1.1.00.000	08	06.1	Mamul Mal Alımları	1.276,00	0,00	0,00	0,00	0,00	1.276,00	0,00	0,00	0,00	0,00	1.276,00
44.23.01.62.03	09.1.2.00.000	08	03.2	Tüketime Yönelik Mal Ve Malzeme Alımları	134.837,83	0,00	0,00	0,00	0,00	134.837,83	0,00	0,00	0,00	0,00	134.837,83
44.23.01.62.03	09.1.2.00.000	08	03.5	Hizmet Alımları	13.991,19	0,00	0,00	0,00	0,00	13.991,19	0,00	0,00	0,00	0,00	13.991,19
44.23.01.62.03	09.1.2.00.000	08	03.8	Gayrimenkul Mal Bakım Ve Onarım Giderleri	3.126,62	0,00	0,00	0,00	0,00	3.126,62	0,00	0,00	0,00	0,00	3.126,62
44.23.01.62.03	09.1.2.00.000	08	06.1	Mamul Mal Alımları	28.715,38	0,00	0,00	0,00	0,00	28.715,38	0,00	0,00	0,00	0,00	28.715,38
44.23.01.62.03	09.2.1.00.000	08	03.5	Hizmet Alımları	5.355,19	0,00	0,00	0,00	0,00	5.355,19	0,00	0,00	0,00	0,00	5.355,19
44.23.01.62.03	09.6.0.00.000	08	03.7	Menkul Mal, Gayrimaddi Hak Alım, Bakım Ve Onarım Giderleri	1.620,00	0,00	0,00	0,00	0,00	1.620,00	0,00	0,00	0,00	0,00	1.620,00
44.23.01.62.03	09.6.0.00.000	08	03.8	Gayrimenkul Mal Bakım Ve Onarım Giderleri	6.975,00	0,00	0,00	0,00	0,00	6.975,00	0,00	0,00	0,00	0,00	6.975,00
44.23.01.62.04	01.1.1.00.000	05	03.2	Tüketime Yönelik Mal Ve Malzeme Alımları	0,00	42.000,00	0,00	0,00	0,00	42.000,00	40.404,07	0,00	0,00	1.595,93	0,00
44.23.01.62.04	01.1.1.00.000	05	03.5	Hizmet Alımları	0,00	3.000,00	0,00	0,00	0,00	3.000,00	1.881,95	0,00	0,00	1.118,05	0,00
44.23.01.62.04	01.1.1.00.000	05	03.7	Menkul Mal, Gayrimaddi Hak Alım, Bakım Ve Onarım Giderleri	0,00	8.000,00	0,00	0,00	0,00	8.000,00	7.694,04	0,00	0,00	305,96	0,00
44.23.01.62.04	01.1.1.00.000	05	03.8	Gayrimenkul Mal Bakım Ve Onarım Giderleri	0,00	5.000,00	0,00	8.000,00	0,00	13.000,00	11.869,62	0,00	0,00	1.130,38	0,00





FAALİYETE İLİŞKİN BİLGİ VE DEĞERLENDİRMELER

BİRİM MÜDÜRLÜKLERİ BÜTÇE UYGULAMALARI

İLÇELER

KURUMSAL SINIFLANDIRMA	FONKSİYONEL SINIF	FİN. TİPİ	EKONOMİK SINIF	AÇIKLAMA	Geçen Yılandan Devreden Ödenek	Bütçe İle Verilen Ödenek	Olağan Ek ve Üstü Verilen Ödenek	Aktarma İle Eklene (-)	Aktarma İle Düşülen (+)	Net Bütçe Ödeneği Toplamı	Bütçe Gideri Toplamı	Ödenen Bütçe Gideri	Ödenek Üstü Gideri Harcama	İptal Edilen Ödenek	Sonraki Yıla Devreden Ödenek
44.23.01.62.04	01.3.9.00.000	05	03.2	Tüketime Yönelik Mal Ve Malzeme Alımları	0,00	2.000,00	0,00	0,00	0,00	2.000,00	0,00	0,00	0,00	2.000,00	0,00
44.23.01.62.04	01.3.9.00.000	05	03.3	Yolluklar	0,00	1.500,00	0,00	0,00	0,00	1.500,00	0,00	0,00	0,00	1.500,00	0,00
44.23.01.62.04	01.3.9.00.000	05	03.5	Hizmet Alımları	0,00	2.500,00	0,00	0,00	0,00	2.500,00	2.466,00	0,00	0,00	34,00	0,00
44.23.01.62.04	01.3.9.00.000	05	03.7	Menkul Mal,Gayrimaddi Hak Alım, Bakım Ve Onarım Giderleri	0,00	1.000,00	0,00	0,00	0,00	1.000,00	0,00	0,00	0,00	1.000,00	0,00
44.23.01.62.04	01.9.9.00.000	08	01.5	Diğer Personel	0,00	0,00	1.580.693,40	0,00	0,00	1.580.693,40	1.580.693,40	0,00	0,00	0,00	0,00
44.23.01.62.04	09.1.2.00.000	08	03.2	Tüketime Yönelik Mal Ve Malzeme Alımları	20.300,00	0,00	0,00	0,00	0,00	20.300,00	20.156,34	0,00	0,00	0,00	143,66
44.23.01.62.04	09.1.2.00.000	08	03.5	Hizmet Alımları	26.369,56	0,00	0,00	0,00	0,00	26.369,56	0,00	0,00	0,00	0,00	26.369,56
44.23.01.62.04	09.1.2.00.000	08	03.8	Gayrimenkul Mal Bakım Ve Onarım Giderleri	2.474,60	0,00	0,00	0,00	0,00	2.474,60	0,00	0,00	0,00	0,00	2.474,60
44.23.01.62.04	09.2.1.00.000	08	03.5	Hizmet Alımları	3.718,10	0,00	0,00	0,00	0,00	3.718,10	0,00	0,00	0,00	0,00	3.718,10
44.23.01.62.04	09.6.0.00.000	08	03.8	Gayrimenkul Mal Bakım Ve Onarım Giderleri	4.176,20	0,00	0,00	0,00	0,00	4.176,20	0,00	0,00	0,00	0,00	4.176,20
44.23.01.62.05	01.1.1.00.000	05	03.2	Tüketime Yönelik Mal Ve Malzeme Alımları	0,00	42.000,00	0,00	6.400,00	0,00	48.400,00	47.678,82	0,00	0,00	721,18	0,00
44.23.01.62.05	01.1.1.00.000	05	03.5	Hizmet Alımları	0,00	3.000,00	0,00	0,00	0,00	3.000,00	2.505,50	0,00	0,00	494,50	0,00
44.23.01.62.05	01.1.1.00.000	05	03.7	Menkul Mal,Gayrimaddi Hak Alım, Bakım Ve Onarım Giderleri	0,00	8.000,00	0,00	0,00	0,00	8.000,00	7.947,30	0,00	0,00	52,70	0,00
44.23.01.62.05	01.1.1.00.000	05	03.8	Gayrimenkul Mal Bakım Ve Onarım Giderleri	0,00	5.000,00	0,00	0,00	0,00	5.000,00	4.956,00	0,00	0,00	44,00	0,00
44.23.01.62.05	01.3.9.00.000	05	03.2	Tüketime Yönelik Mal Ve Malzeme Alımları	0,00	2.000,00	0,00	0,00	0,00	2.000,00	1.998,00	0,00	0,00	2,00	0,00
44.23.01.62.05	01.3.9.00.000	05	03.3	Yolluklar	0,00	1.500,00	0,00	4.200,00	0,00	5.700,00	4.640,22	0,00	0,00	1.059,78	0,00
44.23.01.62.05	01.3.9.00.000	05	03.5	Hizmet Alımları	0,00	2.500,00	0,00	0,00	0,00	2.500,00	2.459,00	0,00	0,00	41,00	0,00
44.23.01.62.05	01.3.9.00.000	05	03.7	Menkul Mal,Gayrimaddi Hak Alım, Bakım Ve Onarım Giderleri	0,00	1.000,00	0,00	0,00	0,00	1.000,00	0,00	0,00	0,00	1.000,00	0,00
44.23.01.62.05	01.9.9.00.000	08	01.5	Diğer Personel	0,00	0,00	2.317.898,45	0,00	0,00	2.317.898,45	2.317.898,45	0,00	0,00	0,00	0,00
44.23.01.62.05	09.1.1.00.000	08	03.2	Tüketime Yönelik Mal Ve Malzeme Alımları	12.977,22	0,00	0,00	0,00	0,00	12.977,22	0,00	0,00	0,00	0,00	12.977,22
44.23.01.62.05	09.1.1.00.000	08	03.5	Hizmet Alımları	3.464,03	0,00	0,00	0,00	0,00	3.464,03	0,00	0,00	0,00	0,00	3.464,03
44.23.01.62.05	09.1.2.00.000	08	03.2	Tüketime Yönelik Mal Ve Malzeme Alımları	13.340,50	0,00	0,00	0,00	0,00	13.340,50	0,00	0,00	0,00	0,00	13.340,50
44.23.01.62.05	09.1.2.00.000	08	03.5	Hizmet Alımları	7.424,48	0,00	0,00	0,00	0,00	7.424,48	0,00	0,00	0,00	0,00	7.424,48

FAALİYETE İLİŞKİN BİLGİ VE DEĞERLENDİRMELER

BİRİM MÜDÜRLÜKLERİ BÜTÇE UYGULAMALARI

İLÇELER

KURUMSAL SINIFLANDIRMA	FONKSİYONEL SINIF	FİN. TİPİ	EKONOMİK SINIF	AÇIKLAMA	Geçen Yılandan Devreden Ödenek	Bütçe İle Verilen Ödenek	Olağan Ek ve Üstü Verilen Ödenek	Aktarma İle Eklenen (-)	Aktarma İle Düşülen (+)	Net Bütçe Ödeneği Toplamı	Bütçe Gideri Toplamı	Ödenen Bütçe Gideri	Ödenek Üstü Gideri Harcama	İptal Edilen Ödenek	Sonraki Yıla Devreden Ödenek
44.23.01.62.05	09.1.2.00.000	08	06.1	Mamul Mal Alımları	1.719,82	0,00	0,00	0,00	0,00	1.719,82	0,00	0,00	0,00	0,00	1.719,82
44.23.01.62.05	09.2.1.00.000	08	03.5	Hizmet Alımları	3.559,20	0,00	0,00	0,00	0,00	3.559,20	0,00	0,00	0,00	0,00	3.559,20
44.23.01.62.06	01.1.1.00.000	05	03.2	Tüketime Yönelik Mal Ve Malzeme Alımları	0,00	42.000,00	0,00	0,00	0,00	42.000,00	41.859,28	0,00	0,00	140,72	0,00
44.23.01.62.06	01.1.1.00.000	05	03.5	Hizmet Alımları	0,00	3.000,00	0,00	0,00	0,00	3.000,00	2.099,50	0,00	0,00	900,50	0,00
44.23.01.62.06	01.1.1.00.000	05	03.7	Menkul Mal, Gayrimaddi Hak Alım, Bakım Ve Onarım Giderleri	0,00	8.000,00	0,00	10.000,00	0,00	18.000,00	18.000,00	0,00	0,00	0,00	0,00
44.23.01.62.06	01.1.1.00.000	05	03.8	Gayrimenkul Mal Bakım Ve Onarım Giderleri	0,00	5.000,00	0,00	0,00	0,00	5.000,00	4.994,71	0,00	0,00	5,29	0,00
44.23.01.62.06	01.3.9.00.000	05	03.2	Tüketime Yönelik Mal Ve Malzeme Alımları	0,00	2.000,00	0,00	0,00	0,00	2.000,00	1.093,35	0,00	0,00	906,65	0,00
44.23.01.62.06	01.3.9.00.000	05	03.3	Yolluklar	0,00	1.500,00	0,00	0,00	0,00	1.500,00	0,00	0,00	0,00	1.500,00	0,00
44.23.01.62.06	01.3.9.00.000	05	03.5	Hizmet Alımları	0,00	2.500,00	0,00	0,00	0,00	2.500,00	2.233,50	0,00	0,00	266,50	0,00
44.23.01.62.06	01.3.9.00.000	05	03.7	Menkul Mal, Gayrimaddi Hak Alım, Bakım Ve Onarım Giderleri	0,00	1.000,00	0,00	0,00	0,00	1.000,00	0,00	0,00	0,00	1.000,00	0,00
44.23.01.62.06	01.9.9.00.000	08	01.5	Diğer Personel	0,00	0,00	814.296,60	0,00	0,00	814.296,60	814.296,60	0,00	0,00	0,00	0,00
44.23.01.62.06	09.1.1.00.000	08	03.2	Tüketime Yönelik Mal Ve Malzeme Alımları	26.571,10	0,00	0,00	0,00	0,00	26.571,10	0,00	0,00	0,00	0,00	26.571,10
44.23.01.62.06	09.1.1.00.000	08	06.1	Mamul Mal Alımları	1.344,00	0,00	0,00	0,00	0,00	1.344,00	0,00	0,00	0,00	0,00	1.344,00
44.23.01.62.06	09.1.2.00.000	08	03.2	Tüketime Yönelik Mal Ve Malzeme Alımları	13.710,15	0,00	0,00	0,00	0,00	13.710,15	0,00	0,00	0,00	0,00	13.710,15
44.23.01.62.06	09.1.2.00.000	08	03.5	Hizmet Alımları	11.399,13	0,00	0,00	0,00	0,00	11.399,13	0,00	0,00	0,00	0,00	11.399,13
44.23.01.62.06	09.1.2.00.000	08	03.7	Menkul Mal, Gayrimaddi Hak Alım, Bakım Ve Onarım Giderleri	1.300,00	0,00	0,00	0,00	0,00	1.300,00	0,00	0,00	0,00	0,00	1.300,00
44.23.01.62.07	01.1.1.00.000	05	03.2	Tüketime Yönelik Mal Ve Malzeme Alımları	0,00	42.000,00	0,00	0,00	21.000,00	21.000,00	18.349,89	0,00	0,00	2.650,11	0,00
44.23.01.62.07	01.1.1.00.000	05	03.5	Hizmet Alımları	0,00	3.000,00	0,00	0,00	0,00	3.000,00	915,75	0,00	0,00	2.084,25	0,00
44.23.01.62.07	01.1.1.00.000	05	03.7	Menkul Mal, Gayrimaddi Hak Alım, Bakım Ve Onarım Giderleri	0,00	8.000,00	0,00	10.500,00	0,00	18.500,00	18.499,48	0,00	0,00	0,52	0,00
44.23.01.62.07	01.1.1.00.000	05	03.8	Gayrimenkul Mal Bakım Ve Onarım Giderleri	0,00	5.000,00	0,00	10.500,00	0,00	15.500,00	15.342,36	0,00	0,00	157,64	0,00
44.23.01.62.07	01.3.9.00.000	05	03.2	Tüketime Yönelik Mal Ve Malzeme Alımları	0,00	2.000,00	0,00	0,00	0,00	2.000,00	1.997,27	0,00	0,00	2,73	0,00
44.23.01.62.07	01.3.9.00.000	05	03.3	Yolluklar	0,00	1.500,00	0,00	0,00	0,00	1.500,00	1.474,45	0,00	0,00	25,55	0,00
44.23.01.62.07	01.3.9.00.000	05	03.5	Hizmet Alımları	0,00	2.500,00	0,00	0,00	0,00	2.500,00	773,00	0,00	0,00	1.727,00	0,00



FAALİYETE İLİŞKİN BİLGİ VE DEĞERLENDİRMELER

BİRİM MÜDÜRLÜKLERİ BÜTÇE UYGULAMALARI

İLÇELER

KURUMSAL SINIFLANDIRMA	FONKSİYONEL SINIF.	FIN. TİPİ	EKONOMİK SINIF.	AÇIKLAMA	Geçen Yılandan Devreden Ödenek	Bütçe İle Verilen Ödenek	Olağan Ek ve Üstü Verilen Ödenek	Aktarma İle Eklenen (-)	Aktarma İle Düşülen (+)	Net Bütçe Ödeneği Toplamı	Bütçe Gideri Toplamı	Ödenen Bütçe Gideri	Ödenek Üstü Gideri Harcama	İptal Edilen Ödenek	Sonraki Yıla Devreden Ödenek
44.23.01.62.07	01.3.9.00.000	05	03.7	Menkul Mal, Gayrimaddi Hak Alım, Bakım Ve Onarım Giderleri	0,00	1.000,00	0,00	0,00	0,00	1.000,00	0,00	0,00	0,00	1.000,00	0,00
44.23.01.62.07	01.9.9.00.000	08	01.5	Diğer Personel	0,00	0,00	2.107.591,20	0,00	0,00	2.107.591,20	2.107.591,20	0,00	0,00	0,00	0,00
44.23.01.62.07	09.1.2.00.000	08	03.2	Tüketime Yönelik Mal Ve Malzeme Alımları	19.835,65	0,00	0,00	0,00	0,00	19.835,65	19.831,43	0,00	0,00	4,22	0,00
44.23.01.62.07	09.1.2.00.000	08	03.5	Hizmet Alımları	420,26	0,00	0,00	0,00	0,00	420,26	411,50	0,00	0,00	8,76	0,00
44.23.01.62.07	09.2.1.00.000	08	03.2	Tüketime Yönelik Mal Ve Malzeme Alımları	5.500,00	0,00	0,00	0,00	0,00	5.500,00	5.427,00	0,00	0,00	73,00	0,00
44.23.01.62.07	09.2.1.00.000	08	03.5	Hizmet Alımları	6.347,58	0,00	0,00	0,00	0,00	6.347,58	6.342,25	0,00	0,00	5,33	0,00
44.23.01.62.08	01.1.1.00.000	05	03.2	Tüketime Yönelik Mal Ve Malzeme Alımları	0,00	42.000,00	0,00	25.000,00	0,00	67.000,00	64.625,80	0,00	0,00	2.374,20	0,00
44.23.01.62.08	01.1.1.00.000	05	03.5	Hizmet Alımları	0,00	3.000,00	0,00	0,00	0,00	3.000,00	1.789,50	0,00	0,00	1.210,50	0,00
44.23.01.62.08	01.1.1.00.000	05	03.7	Menkul Mal, Gayrimaddi Hak Alım, Bakım Ve Onarım Giderleri	0,00	8.000,00	0,00	2.500,00	0,00	10.500,00	7.500,01	0,00	0,00	2.999,99	0,00
44.23.01.62.08	01.1.1.00.000	05	03.8	Gayrimenkul Mal Bakım Ve Onarım Giderleri	0,00	5.000,00	0,00	0,00	2.500,00	2.500,00	0,00	0,00	0,00	2.500,00	0,00
44.23.01.62.08	01.3.9.00.000	05	03.2	Tüketime Yönelik Mal Ve Malzeme Alımları	0,00	2.000,00	0,00	0,00	0,00	2.000,00	1.974,00	0,00	0,00	26,00	0,00
44.23.01.62.08	01.3.9.00.000	05	03.3	Yolluklar	0,00	1.500,00	0,00	0,00	0,00	1.500,00	0,00	0,00	0,00	1.500,00	0,00
44.23.01.62.08	01.3.9.00.000	05	03.5	Hizmet Alımları	0,00	2.500,00	0,00	0,00	0,00	2.500,00	395,25	0,00	0,00	2.104,75	0,00
44.23.01.62.08	01.3.9.00.000	05	03.7	Menkul Mal, Gayrimaddi Hak Alım, Bakım Ve Onarım Giderleri	0,00	1.000,00	0,00	0,00	0,00	1.000,00	0,00	0,00	0,00	1.000,00	0,00
44.23.01.62.08	01.9.9.00.000	08	01.5	Diğer Personel	2.822,25	0,00	957.996,00	0,00	0,00	960.818,25	951.726,49	0,00	0,00	0,00	9.091,76
44.23.01.62.08	09.1.1.00.000	08	03.2	Tüketime Yönelik Mal Ve Malzeme Alımları	202.119,50	0,00	0,00	0,00	10.000,00	192.119,50	0,00	0,00	0,00	0,00	192.119,50
44.23.01.62.08	09.1.1.00.000	08	03.5	Hizmet Alımları	10.495,75	0,00	0,00	0,00	0,00	10.495,75	0,00	0,00	0,00	0,00	10.495,75
44.23.01.62.08	09.1.1.00.000	08	03.7	Menkul Mal, Gayrimaddi Hak Alım, Bakım Ve Onarım Giderleri	7.064,00	0,00	0,00	0,00	0,00	7.064,00	0,00	0,00	0,00	0,00	7.064,00
44.23.01.62.08	09.1.2.00.000	08	03.2	Tüketime Yönelik Mal Ve Malzeme Alımları	112.524,76	0,00	0,00	0,00	0,00	112.524,76	0,00	0,00	0,00	0,00	112.524,76
44.23.01.62.08	09.1.2.00.000	08	03.5	Hizmet Alımları	7.460,31	0,00	0,00	0,00	0,00	7.460,31	7.460,00	0,00	0,00	0,31	0,00
44.23.01.62.08	09.1.2.00.000	08	03.7	Menkul Mal, Gayrimaddi Hak Alım, Bakım Ve Onarım Giderleri	1.300,00	0,00	0,00	0,00	0,00	1.300,00	0,00	0,00	0,00	0,00	1.300,00
44.23.01.62.08	09.1.2.00.000	08	03.8	Gayrimenkul Mal Bakım Ve Onarım Giderleri	1.074,98	0,00	0,00	0,00	0,00	1.074,98	0,00	0,00	0,00	0,00	1.074,98

FAALİYETE İLİŞKİN BİLGİ VE DEĞERLENDİRMELER

BİRİM MÜDÜRLÜKLERİ BÜTÇE UYGULAMALARI

İLÇELER

KURUMSAL SINIFLANDIRMA	FONKSİYONEL SINIF	FIN. TİPİ	EKONOMİK SINIF	AÇIKLAMA	Geçen Yılandan Devreden Ödenek	Bütçe İle Verilen Ödenek	Olağan Ek ve Üstü Verilen Ödenek	Aktarma İle Eklenen (-)	Aktarma İle Düşülen (+)	Net Bütçe Ödenegi Toplamı	Bütçe Gideri Toplamı	Ödenen Bütçe Gideri	Ödenek Üstü Gideri Harcaması	İptal Edilen Ödenek	Sonraki Yıla Devreden Ödenek
44.23.01.62.08	09.1.2.00.000	08	06.1	Mamul Mal Alımları	10.930,62	0,00	0,00	0,00	0,00	10.930,62	0,00	0,00	0,00	0,00	10.930,62
44.23.01.62.08	09.2.1.00.000	08	03.5	Hizmet Alımları	6.763,72	0,00	0,00	0,00	0,00	6.763,72	0,00	0,00	0,00	0,00	6.763,72
44.23.01.62.08	09.6.0.00.000	08	03.5	Hizmet Alımları	0,00	0,00	0,00	10.000,00	0,00	10.000,00	9.999,72	0,00	0,00	0,28	0,00
44.23.01.62.08	09.6.0.00.000	08	03.7	Menkul Mal, Gayrimaddi Hak Alım, Bakım Ve Onarım Giderleri	2.000,00	0,00	0,00	0,00	0,00	2.000,00	0,00	0,00	0,00	0,00	2.000,00
44.23.01.62.09	01.1.1.00.000	05	03.2	Tüketime Yönelik Mal Ve Malzeme Alımları	0,00	42.000,00	0,00	0,00	6.600,00	35.400,00	20.933,38	0,00	0,00	14.466,62	0,00
44.23.01.62.09	01.1.1.00.000	05	03.5	Hizmet Alımları	0,00	3.000,00	0,00	0,00	0,00	3.000,00	1.200,50	0,00	0,00	1.799,50	0,00
44.23.01.62.09	01.1.1.00.000	05	03.7	Menkul Mal, Gayrimaddi Hak Alım, Bakım Ve Onarım Giderleri	0,00	8.000,00	0,00	0,00	4.000,00	4.000,00	3.969,55	0,00	0,00	30,45	0,00
44.23.01.62.09	01.1.1.00.000	05	03.8	Gayrimenkul Mal Bakım Ve Onarım Giderleri	0,00	5.000,00	0,00	10.600,00	0,00	15.600,00	15.493,00	0,00	0,00	107,00	0,00
44.23.01.62.09	01.3.9.00.000	05	03.2	Tüketime Yönelik Mal Ve Malzeme Alımları	0,00	2.000,00	0,00	0,00	0,00	2.000,00	0,00	0,00	0,00	2.000,00	0,00
44.23.01.62.09	01.3.9.00.000	05	03.3	Yolluklar	0,00	1.500,00	0,00	0,00	0,00	1.500,00	0,00	0,00	0,00	1.500,00	0,00
44.23.01.62.09	01.3.9.00.000	05	03.5	Hizmet Alımları	0,00	2.500,00	0,00	0,00	0,00	2.500,00	482,25	0,00	0,00	2.017,75	0,00
44.23.01.62.09	01.3.9.00.000	05	03.7	Menkul Mal, Gayrimaddi Hak Alım, Bakım Ve Onarım Giderleri	0,00	1.000,00	0,00	0,00	0,00	1.000,00	0,00	0,00	0,00	1.000,00	0,00
44.23.01.62.09	01.9.9.00.000	08	01.5	Diğer Personel	0,00	0,00	1.221.444,90	0,00	0,00	1.221.444,90	1.221.444,90	0,00	0,00	0,00	0,00
44.23.01.62.09	09.1.1.00.000	08	03.5	Hizmet Alımları	1.573,70	0,00	0,00	0,00	0,00	1.573,70	0,00	0,00	0,00	0,00	1.573,70
44.23.01.62.09	09.1.2.00.000	08	03.2	Tüketime Yönelik Mal Ve Malzeme Alımları	553,00	0,00	0,00	0,00	0,00	553,00	0,00	0,00	0,00	0,00	553,00
44.23.01.62.09	09.1.2.00.000	08	03.4	Görev Giderleri	1.528,76	0,00	0,00	0,00	0,00	1.528,76	0,00	0,00	0,00	0,00	1.528,76
44.23.01.62.10	01.1.1.00.000	05	03.2	Tüketime Yönelik Mal Ve Malzeme Alımları	0,00	42.000,00	0,00	0,00	0,00	42.000,00	36.487,91	0,00	0,00	5.512,09	0,00
44.23.01.62.10	01.1.1.00.000	05	03.5	Hizmet Alımları	0,00	3.000,00	0,00	0,00	0,00	3.000,00	1.406,25	0,00	0,00	1.593,75	0,00
44.23.01.62.10	01.1.1.00.000	05	03.7	Menkul Mal, Gayrimaddi Hak Alım, Bakım Ve Onarım Giderleri	0,00	8.000,00	0,00	30.000,00	0,00	38.000,00	36.580,51	0,00	0,00	1.419,49	0,00
44.23.01.62.10	01.1.1.00.000	05	03.8	Gayrimenkul Mal Bakım Ve Onarım Giderleri	0,00	5.000,00	0,00	0,00	0,00	5.000,00	2.801,90	0,00	0,00	2.198,10	0,00
44.23.01.62.10	01.3.9.00.000	05	03.2	Tüketime Yönelik Mal Ve Malzeme Alımları	0,00	2.000,00	0,00	0,00	0,00	2.000,00	2.000,00	0,00	0,00	0,00	0,00
44.23.01.62.10	01.3.9.00.000	05	03.3	Yolluklar	0,00	1.500,00	0,00	0,00	0,00	1.500,00	116,41	0,00	0,00	1.383,59	0,00
44.23.01.62.10	01.3.9.00.000	05	03.5	Hizmet Alımları	0,00	2.500,00	0,00	0,00	0,00	2.500,00	2.192,00	0,00	0,00	308,00	0,00



**İLÇELER**

KURUMSAL SINIFLANDIRMA	FONKSİYONEL SINIF	FIN. TİPİ	EKONOMİK SINIF	AÇIKLAMA	Geçen Yılda Devreden Ödenek	Bütçe İle Verilen Ödenek	Olağan Ek ve Üstü Verilen Ödenek	Aktarma İle Eklenen (-)	Aktarma İle Düşülen (+)	Net Bütçe Ödeneği Toplamı	Bütçe Gideri Toplamı	Ödenen Bütçe Gideri	Ödenek Üstü Gideri Harcama	İptal Edilen Ödenek	Sonraki Yıla Devreden Ödenek
44.23.01.62.10	01.3.9.00.000	05	03.7	Menkul Mal,Gayrimaddi Hak Alım, Bakım Ve Onarım Giderleri	0,00	1.000,00	0,00	0,00	0,00	1.000,00	0,00	0,00	0,00	1.000,00	0,00
44.23.01.62.10	01.9.9.00.000	08	01.5	Diğer Personel	0,00	0,00	1.365.144,30	0,00	0,00	1.365.144,30	1.365.144,30	0,00	0,00	0,00	0,00
44.23.01.62.10	09.1.2.00.000	08	03.2	Tüketime Yönelik Mal Ve Malzeme Alımları	33.424,97	0,00	0,00	0,00	0,00	33.424,97	0,00	0,00	0,00	0,00	33.424,97
44.23.01.62.10	09.1.2.00.000	08	03.5	Hizmet Alımları	8.743,64	0,00	0,00	0,00	0,00	8.743,64	0,00	0,00	0,00	0,00	8.743,64
44.23.01.62.10	09.1.2.00.000	08	03.7	Menkul Mal,Gayrimaddi Hak Alım, Bakım Ve Onarım Giderleri	1.300,00	0,00	0,00	0,00	0,00	1.300,00	0,00	0,00	0,00	0,00	1.300,00
44.23.01.62.10	09.1.2.00.000	08	03.8	Gayrimenkul Mal Bakım Ve Onarım Giderleri	1.386,79	0,00	0,00	0,00	0,00	1.386,79	0,00	0,00	0,00	0,00	1.386,79
44.23.01.62.10	09.1.2.00.000	08	06.1	Mamul Mal Alımları	9.218,06	0,00	0,00	0,00	0,00	9.218,06	0,00	0,00	0,00	0,00	9.218,06
44.23.01.62.10	09.2.1.00.000	08	03.5	Hizmet Alımları	2.813,67	0,00	0,00	0,00	0,00	2.813,67	0,00	0,00	0,00	0,00	2.813,67
<b>TOPLAM:</b>					<b>893.533,63</b>	<b>650.000,00</b>	<b>12.017.607,95</b>	<b>134.700,00</b>	<b>51.100,00</b>	<b>13.644.741,58</b>	<b>12.711.017,79</b>	<b>0,00</b>	<b>0,00</b>	<b>103.640,79</b>	<b>830.083,00</b>







ŞEHRİN HER YERİNDE

**ŞEHRİN HER YERİNDE**

ŞEHRİN HER YERİNDE

ŞEHRİN HER YERİNDE

ŞEHRİN HER YERİNDE

[www.elazigozelidaresi.gov.tr](http://www.elazigozelidaresi.gov.tr)

# KÖY TÜZEL KİŞİLİKLERİNE YAPILAN YARDIMLAR







**İL ÖZEL İDARESİ 2019 YILI BÜTÇESİNDEN KÖY TÜZEL KİŞİLİKLERİNE YAPILAN YARDIMLAR**

S.No	İlçesi	Köyü	Yapılacak İş	Miktarı (TL)
1	Ağın	Bahadırlar	Köykonağı Yapımı	5.000,00
2	Baskil	Akdemir	Bölge Camisi Yapımı	5.000,00
3	Baskil	Aladikme	Sulama borusu alımı	5.000,00
4	Baskil	Altunuşağı	İçmesuyu pompa alımı	5.000,00
5	Baskil	Beşbölük	İçmesuyu boru alımı	5.000,00
6	Baskil	Çavuşlu	İçmesuyu sondaj trafosu alımı	5.000,00
7	Baskil	Çiğdemlik	İçmesuyu dalgıç pompa alımı	5.000,00
8	Baskil	Demirlibahçe	Sulama suyu tesisi yapımı	3.000,00
9	Baskil	Hacımehmet	Onarım	5.000,00
10	Baskil	Hacıuşağı	Onarım	5.000,00
11	Baskil	Işıklar	İçmesuyu dalgıç pompa alımı	5.000,00
12	Baskil	İçlikaval	İçmesuyu dinamo alımı	3.000,00
13	Baskil	Karaali	Çitil Mezrası sulama borusu alımı	5.000,00
14	Baskil	Kızıluşağı	Onarım	5.000,00
15	Baskil	Koçyolu	Okul binası onarımı	5.000,00
16	Baskil	Konacık	İçmesuyu dalgıç pompa alımı	5.000,00
17	Baskil	Kutlugün	İçmesuyu pompa alımı	5.000,00
18	Baskil	Sarıtaş	İçmesuyu sondaj trafo alımı	4.000,00
19	Baskil	Tatlıpayam	Sulama borusu alımı	3.000,00
20	Baskil	Tavşanuşağı	Boru alımı	5.000,00
21	Baskil	Topaluşağı	İçmesuyu sondaj trafo alımı	5.000,00
22	Baskil	Yeniocak	İçmesuyu dalgıç pompa alımı	5.000,00
23	Baskil	Yıldızlı	Boru alımı	5.000,00
24	Karakoçan	Akpınar	Köyiçi sanat yapıları onarımı	5.000,00

FAALİYETE İLİŞKİN BİLGİ VE DEĞERLENDİRMELER

Köy Tüzel Kişiliklerine Yapılan Yardımlar

İL ÖZEL İDARESİ 2019 YILI BÜTÇESİNDEN KÖY TÜZEL KİŞİLİKLERİNE YAPILAN YARDIMLAR

S.No	İlçesi	Köyü	Yapılacak İş	Miktarı (TL)
25	Karakoçan	Alabal	Onarım	4.000,00
26	Karakoçan	Kavakdere	Onarım	4.000,00
27	Karakoçan	Kızılpınar	Köyiçi sanat yapıları onarımı	5.000,00
28	Keban	Akgömlük	İçmesuyu trafo ve elektrik panosu alımı	4.000,00
29	Keban	Güneytepe	Köykonağı kapı ve pencere yapımı	4.000,00
30	Keban	Koyunuşağı	İçmesuyu pompa alımı	5.000,00
31	Keban	Sağdıçlar	İçmesuyu dalgıç pompa alımı	5.000,00
32	Keban	Topkıran	İçmesuyu dalgıç pompa alımı	5.000,00
33	Keban	Ulupınar	Köykonağı onarımı	5.000,00
34	Kovancılar	Avlağı	İçmesuyu dinamo alımı	5.000,00
35	Kovancılar	Bağgülü	Taziyeevi onarımı	5.000,00
36	Kovancılar	Çaybağı	İçmesuyu sondajı elektrik panosu alımı	5.000,00
37	Kovancılar	Ekinbağı	Onarım	5.000,00
38	Kovancılar	Gedikyurt	İçmesuyu tesisi onarımı	5.000,00
39	Kovancılar	Göçmezler	İçmesuyu tesisi onarımı	5.000,00
40	Kovancılar	İğdeli	Taziyeevi onarımı	5.000,00
41	Kovancılar	Karasungur	Onarım	5.000,00
42	Kovancılar	Kuşağacı	Köyiçi sanat yapıları onarımı	5.000,00
43	Kovancılar	Mustafaköy	Onarım	5.000,00
44	Kovancılar	Nişankaya	İçmesuyu sondaj trafo ve pano alımı	3.000,00
45	Kovancılar	Okçular	Köyiçi sanat yapıları yapımı	5.000,00
46	Kovancılar	Saraybahçe	İçmesuyu sondaj trafo ve pano alımı	4.000,00
47	Kovancılar	Soğanlı	Cami Onarımı	5.000,00
48	Kovancılar	Yarımca	Köy yüzel kişiliğine ait iş makinesi onarımı	5.000,00



**İL ÖZEL İDARESİ 2019 YILI BÜTÇESİNDEN KÖY TÜZEL KİŞİLİKLERİNE YAPILAN YARDIMLAR**

S.No	İlçesi	Köyü	Yapılacak İş	Miktarı (TL)
49	Kovancılar	Yazıbaşı	Onarım	5.000,00
50	Maden	Cumhuriyetçi	Sulama borusu alımı	4.000,00
51	Maden	Çitli	Onarım	4.000,00
52	Maden	Eğrikavak	Özay Mezrası taziyeevi onarımı	5.000,00
53	Maden	Kartaldere	Şeyh Kattal türbesi çevre düzenlemesi	5.000,00
54	Maden	Yenibahçe	İçmesuyu sondaj trafo ve pano alımı	4.000,00
55	Maden	Gezin	İçmesuyu Dinamo Alımı	5.000,00
56	Maden	Kaşlıca	İçmesuyu logar yapımı ve onarım	5.000,00
57	Merkez	Acipayam	Sulama borusu alımı	5.000,00
58	Merkez	Alatarla		5.000,00
59	Merkez	Altıkuşak	Onarım	4.000,00
60	Merkez	Avcılı	İçmesuyu dinamo alımı	5.000,00
61	Merkez	Balıca	İçmesuyu dalgıç pompa alımı	5.000,00
62	Merkez	Beşik	Onarım	4.000,00
63	Merkez	Beydalı	Muhtarlık ve taziyeevi malzeme alımı	4.000,00
64	Merkez	Çağlar	Onarım	4.000,00
65	Merkez	Çallica	Okul binası onarımı	3.000,00
66	Merkez	Çatalharman	İçmesuyu dinamo alımı	4.000,00
67	Merkez	Dambüyük	İçmesuyu pompası ve kumanda panosu alımı	4.000,00
68	Merkez	Dedepınarı	İçmesuyu pompa onarımı ve kolon borusu alımı	4.000,00
69	Merkez	Değirmenönü	İçmesuyu boru alımı	1.000,00
70	Merkez	Değirmenönü	Köy konağı onarımı	3.000,00
71	Merkez	Dereboğazı	Onarım	3.000,00
72	Merkez	Göl	İçmesuyu dinamo alımı	3.000,00

FAALİYETE İLİŞKİN BİLGİ VE DEĞERLENDİRMELER

Köy Tüzel Kişiliklerine Yapılan Yardımlar

İL ÖZEL İDARESİ 2019 YILI BÜTÇESİNDEN KÖY TÜZEL KİŞİLİKLERİNE YAPILAN YARDIMLAR

S.No	İlçesi	Köyü	Yapılacak İş	Miktarı (TL)
73	Merkez	Gözebaşı	Onarım	5.000,00
74	Merkez	Gözpınar	Sulama Borusu Alımı	2.000,00
75	Merkez	Harmantepe	İçmesuyu dalgıç pompa alımı	5.000,00
76	Merkez	İçme	Köy yüzölçümüne ait iş makinesi onarımı	5.000,00
77	Merkez	İçme	Tehlike arz eden su kanalı güvenliği için ızgara yapımı	5.000,00
78	Merkez	Kalkantepe	Sulama suyu tesisi vana alımı	5.000,00
79	Merkez	Koçharman	İçmesuyu dinamo alımı	3.000,00
80	Merkez	Kozluk	İçmesuyu şamandra alımı	4.000,00
81	Merkez	Kurtdere	Köyü sanat yapıları onarımı	5.000,00
82	Merkez	Obuz	Onarım	5.000,00
83	Merkez	Oymaağaç	Köyü karo yapımı	5.000,00
84	Merkez	Salkaya	Sulama borusu alımı	5.000,00
85	Merkez	Sarılı	İçmesuyu sondaj trafo alımı	5.000,00
86	Merkez	Sarıyakup	İçmesuyu sondaj pompası alımı	5.000,00
87	Merkez	Serince	Okul binası onarımı	5.000,00
88	Merkez	Şabanlı	Onarım	2.000,00
89	Merkez	Şahsuvar	İçmesuyu pompası alımı	4.000,00
90	Merkez	Şeyhhacı	İçmesuyu sondaj trafo alımı	5.000,00
91	Merkez	Tepeköy	Onarım	4.000,00
92	Merkez	Yalındamlar	İçmesuyu dalgıç pompa alımı	5.000,00
93	Merkez	Yalnız	Sulama havuzu onarımı ve boru alımı	5.000,00
94	Merkez	Yenikonak	Cami lojman yapımı	5.000,00
95	Merkez	Doğankuş	İçmesuyu pompası alımı	4.000,00
96	Merkez	Körpe	Onarım	4.000,00



**FAALİYETE İLİŞKİN BİLGİ VE DEĞERLENDİRMELER**

**Köy Tüzel Kişiliklerine Yapılan Yardımlar**

**İL ÖZEL İDARESİ 2019 YILI BÜTÇESİNDEN KÖY TÜZEL KİŞİLİKLERİNE YAPILAN YARDIMLAR**

S.No	İlçesi	Köyü	Yapılacak İş	Miktarı (TL)
97	Merkez	Sarıgül	Onarım	3.000,00
98	Palu	Baltaşı	Köy tüzel kişiliğine ait iş makinesi onarımı	5.000,00
99	Palu	Gümüşkaynak	Onarım	5.000,00
100	Palu	Karasalkım	Boru alımı	3.000,00
101	Palu	Yeşilbayır	Onarım	5.000,00
102	Sivrice	Başkaynak	Boru alımı	4.000,00
103	Sivrice	Gözeli	Cami yapımı	4.000,00
104	Sivrice	Ilıncak	Boru alımı	4.000,00
105	Sivrice	Kavallı	Boru alımı	3.500,00

**TOPLAM: 467.500,00**





ŞEHİT  
BEDRİ TUNÇ

ŞEHİT  
SAİT TUNÇ

ŞEHİT  
AYDIN ÇOKER

ŞEHİT  
AYDIN ÇOKER

ŞEHİT  
AYDIN ÇOKER

ŞEHİT  
AYDIN ÇOKER

ŞEHİT  
AYDIN ÇOKER

ŞEHİT  
AYDIN ÇOKER

ŞEHİT  
AYDIN ÇOKER

ŞEHİT  
AYDIN ÇOKER

ŞEHİT  
AYDIN ÇOKER



ŞEHRİN HER YERİNDE

**ŞEHRİN HER YERİNDE**

ŞEHRİN HER YERİNDE

ŞEHRİN HER YERİNDE

ŞEHRİN HER YERİNDE

[www.elazigozelidaresi.gov.tr](http://www.elazigozelidaresi.gov.tr)

# KÖYLERE HİZMET GÖTÜRME BİRLİKLERİNE AKTARILAN ÖDENEKLER







**FAALİYETE İLİŞKİN BİLGİ VE DEĞERLENDİRMELER**

**Köylere Hizmet Götürme Birliklerine Aktarılan Ödenekler**

**MERKEZ VE 10 İLÇE KAYMAKAMLIĞI KÖYLERE HİZMET GÖTÜRME BİRLİKLERİNE AKTARILAN ÖDENEKLER**

S. No	İlçe Adı	Aktarılan Ödenek
1	Merkez	198.000,00
2	Ağın	65.000,00
3	Alacakaya	55.000,00
4	Arıcak	305.000,00
5	Baskil	75.000,00
6	Karakoçan	128.000,00
7	Keban	75.000,00
8	Kovancılar	110.000,00
9	Maden	90.000,00
10	Palu	60.000,00
11	Sivrice	1.393.000,00
<b>TOPLAM HARCANAN</b>		<b>2.554.000,00 TL</b>

FAALİYETE İLİŞKİN BİLGİ VE DEĞERLENDİRMELER

Köylere Hizmet Götürme Birliklerine Aktarılan Ödenekler

**MERKEZ İLÇE**

"Birliklere Yardım" Harcama Kaleminden "Birliklere" Aktarılan Ödenekler

S. No	Karar Tarihi	Karar No	Ne İçin Verildiği	Tutarı
1	19.03.2019	43	köylerin; yol, içmesuları, sulama suyu, kanalizasyon, altyapı çalışmaları, araç kiralama giderleri	30.000,00 TL
2	30.04.2019	64	köylerin; yol, içmesuları, sulama suyu, kanalizasyon, altyapı çalışmaları, araç kiralama giderleri	60.000,00 TL
3	01.10.2019	154	Köylerin altyapı hizmetlerinde kullanılmak üzere	20.000,00 TL
4	05.11.2019	188	Hoş Köyü 1. Kat asfalt yapımı	88.000,00 TL
<b>TOPLAM</b>				<b>198.000,00 TL</b>

**AĞIN İLÇESİ**

"Birliklere Yardım" Harcama Kaleminden "Birliklere" Aktarılan Ödenekler

S. No	Karar Tarihi	Karar No	Ne İçin Verildiği	Tutarı
1	19.03.2019	43	köylerin; yol, içmesuları, sulama suyu, kanalizasyon, altyapı çalışmaları, araç kiralama giderleri	15.000,00 TL
2	30.04.2019	64	köylerin; yol, içmesuları, sulama suyu, kanalizasyon, altyapı çalışmaları, araç kiralama giderleri	40.000,00 TL
3	01.10.2019	154	Festival giderlerinde kullanılmak üzere	10.000,00 TL
<b>TOPLAM</b>				<b>65.000,00 TL</b>



**FAALİYETE İLİŞKİN BİLGİ VE DEĞERLENDİRMELER**

**Köylere Hizmet Götürme Birliklerine Aktarılan Ödenekler**

**ALACAKAYA İLÇE**

"Birliklere Yardım" Harcama Kaleminden "Birliklere" Aktarılan Ödenekler

S. No	Karar Tarihi	Karar No	Ne İçin Verildiği	Tutarı
1	19.03.2019	43	köylerin; yol, içmesuları, sulama suyu, kanalizasyon, altyapı çalışmaları, araç kiralama giderleri	15.000,00 TL
2	30.04.2019	64	köylerin; yol, içmesuları, sulama suyu, kanalizasyon, altyapı çalışmaları, araç kiralama giderleri	40.000,00 TL
<b>TOPLAM</b>				<b>55.000,00 TL</b>

**ARICAK İLÇESİ**

"Birliklere Yardım" Harcama Kaleminden "Birliklere" Aktarılan Ödenekler

S. No	Karar Tarihi	Karar No	Ne İçin Verildiği	Tutarı
1	19.03.2019	43	köylerin; yol, içmesuları, sulama suyu, kanalizasyon, altyapı çalışmaları, araç kiralama giderleri	15.000,00 TL
2	30.04.2019	64	köylerin; yol, içmesuları, sulama suyu, kanalizasyon, altyapı çalışmaları, araç kiralama giderleri	40.000,00 TL
3	01.10.2019	154	Okul onarımı ve güvenlik kulübeleri yapımı	250.000,00 TL
<b>TOPLAM</b>				<b>305.000,00 TL</b>

**BASKİL İLÇESİ**

"Birliklere Yardım" Harcama Kaleminden "Birliklere" Aktarılan Ödenekler

S. No	Karar Tarihi	Karar No	Ne İçin Verildiği	Tutarı
1	19.03.2019	43	köylerin; yol, içmesuları, sulama suyu, kanalizasyon, altyapı çalışmaları, araç kiralama giderleri	15.000,00 TL
2	30.04.2019	64	köylerin; yol, içmesuları, sulama suyu, kanalizasyon, altyapı çalışmaları, araç kiralama giderleri	40.000,00 TL
3	01.10.2019	154	Köylerin altyapı hizmetlerinde kullanılmak üzere	20.000,00 TL
<b>TOPLAM</b>				<b>75.000,00 TL</b>

FAALİYETE İLİŞKİN BİLGİ VE DEĞERLENDİRMELER

Köylere Hizmet Götürme Birliklerine Aktarılan Ödenekler

**KARAKOÇAN İLÇESİ**

"Birliklere Yardım" Harcama Kaleminden "Birliklere" Aktarılan Ödenekler

S. No	Karar Tarihi	Karar No	Ne İçin Verildiği	Tutarı
1	19.03.2019	43	köylerin; yol, içmesuları, sulama suyu, kanalizasyon, altyapı çalışmaları, araç kiralama giderleri	30.000,00 TL
2	30.04.2019	64	köylerin; yol, içmesuları, sulama suyu, kanalizasyon, altyapı çalışmaları, araç kiralama giderleri	60.000,00 TL
3	01.10.2019	154	Yenice köyü yolçatı köyü menfez yapımı	38.000,00 TL
<b>TOPLAM</b>				<b>128.000,00 TL</b>

**KEBAN İLÇESİ**

"Birliklere Yardım" Harcama Kaleminden "Birliklere" Aktarılan Ödenekler

S. No	Karar Tarihi	Karar No	Ne İçin Verildiği	Tutarı
1	19.03.2019	43	köylerin; yol, içmesuları, sulama suyu, kanalizasyon, altyapı çalışmaları, araç kiralama giderleri	20.000,00 TL
2	30.04.2019	64	köylerin; yol, içmesuları, sulama suyu, kanalizasyon, altyapı çalışmaları, araç kiralama giderleri	40.000,00 TL
3	20.08.2019	120	Kaymakamlık lojmanı çatı onarımı	15.000,00 TL
<b>TOPLAM</b>				<b>75.000,00 TL</b>

**KOVANCILAR İLÇESİ**

"Birliklere Yardım" Harcama Kaleminden "Birliklere" Aktarılan Ödenekler

S. No	Karar Tarihi	Karar No	Ne İçin Verildiği	Tutarı
1	19.03.2019	43	köylerin; yol, içmesuları, sulama suyu, kanalizasyon, altyapı çalışmaları, araç kiralama giderleri	30.000,00 TL
2	30.04.2019	64	köylerin; yol, içmesuları, sulama suyu, kanalizasyon, altyapı çalışmaları, araç kiralama giderleri	60.000,00 TL
3	01.10.2019	154	Köylerin altyapı hizmetlerinde kullanılmak üzere	20.000,00 TL
<b>TOPLAM</b>				<b>110.000,00 TL</b>



**FAALİYETE İLİŞKİN BİLGİ VE DEĞERLENDİRMELER**

**Köylere Hizmet Götürme Birliklerine Aktarılan Ödenekler**

**MADEN İLÇESİ**

"Birliklere Yardım" Harcama Kaleminden "Birliklere" Aktarılan Ödenekler

S. No	Karar Tarihi	Karar No	Ne İçin Verildiği	Tutarı
1	19.03.2019	43	köylerin; yol, içmesuları, sulama suyu, kanalizasyon, altyapı çalışmaları, araç kiralama giderleri	15.000,00 TL
2	30.04.2019	64	köylerin; yol, içmesuları, sulama suyu, kanalizasyon, altyapı çalışmaları, araç kiralama giderleri	40.000,00 TL
3	20.08.2019	120	Gezin Köyü Mesire yeri için masa alımı	35.000,00 TL
<b>TOPLAM</b>				<b>90.000,00 TL</b>

**PALU İLÇESİ**

"Birliklere Yardım" Harcama Kaleminden "Birliklere" Aktarılan Ödenekler

S. No	Karar Tarihi	Karar No	Ne İçin Verildiği	Tutarı
1	19.03.2019	43	köylerin; yol, içmesuları, sulama suyu, kanalizasyon, altyapı çalışmaları, araç kiralama giderleri	20.000,00 TL
2	30.04.2019	64	köylerin; yol, içmesuları, sulama suyu, kanalizasyon, altyapı çalışmaları, araç kiralama giderleri	40.000,00 TL
<b>TOPLAM</b>				<b>60.000,00 TL</b>

**SİVRİCE İLÇE**

"Birliklere Yardım" Harcama Kaleminden "Birliklere" Aktarılan Ödenekler

S. No	Karar Tarihi	Karar No	Ne İçin Verildiği	Tutarı
1	19.03.2019	43	köylerin; yol, içmesuları, sulama suyu, kanalizasyon, altyapı çalışmaları, araç kiralama giderleri	15.000,00 TL
2	30.04.2019	64	köylerin; yol, içmesuları, sulama suyu, kanalizasyon, altyapı çalışmaları, araç kiralama giderleri	40.000,00 TL
3	01.10.2019	154	Köylerin altyapı hizmetlerinde kullanılmak üzere	20.000,00 TL
4	05.11.2019	188	Macera Severler yolu 1. kat asfalt	368.000,00 TL
5	24.12.2019	237	İl Özel İdaresine ait Hazar Baba Kayak merkezi malzeme alımı ve onarımı	950.000,00 TL
<b>TOPLAM</b>				<b>1.393.000,00 TL</b>









**ELAZIĞ İL ÖZEL İDARESİ**  
ŞEHRİN HER YERİNDE

FAALİYETE İLİŞKİN BİLGİ VE DEĞERLENDİRMELER

A- Mali Bilgiler



## 2- Temel Mali Tablolara İlişkin Açıklamalar

2019 yılı için öngörülen bütçemiz 141.000.000,00 TL, 2019 Mali Yılı Öz gelir 118.655.681,23 TL olarak gerçekleşmiştir. Bu da bütçeye yüzdesel oran olarak hesaplandığında % 84.00 lük bir oranla bütçenin, % - 16.00 açık verdiği görülecektir.

## 3- Mali Denetim Sonuçları

5302 Sayılı Kanun 17. Maddesi gereğince (Denetim Komisyonu, çalışmasını şubat ayı sonuna kadar tamamlar ve buna ilişkin raporunu, izleyen ayın on beşine kadar meclis başkanlığına sunar.) 2020 yılı Nisan ayında İl Genel Meclisinin rapor sunması nedeniyle denetim sonuç raporları aktarılamamıştır.



## 4- Bütçe Uygulama Değerlendirmesi

2019 YILI BÜTÇE UYGULAMA DEĞERLENDİRİLMESİ										
HİZMET ALANI	2018 Yılından Devir	2019 Bütçe İle Verilen	Ekolağanüstü Ödenek	Eklenen(+)	Düşülen(-)	Büt.Ödenek Top	Bütçe Gideri	İptal Edilen Ödenek	2020 Yılına Devreden Ödenek	Harcama Oranı
Genel Kamu Hizmetleri	4.851.184,61	70.052.879,00	98.315.018,23	7.978.313,51	9.646.913,51	171.550.481,84	152.630.035,95	7.759.660,34	11.160.785,55	88,97
Savunma Hizmetleri	85.011,96	1.118.000,00	0,00	399.768,00	599.786,00	1.003.011,96	434.656,80	483.343,20	85.011,96	43,34
Kamu Düzeni ve Güvenlik Hizmetleri	10.911.295,97	0,00	16.133.631,71	506.815,71	361.815,44	27.189.927,68	10.985.749,87	10.788,21	16.193.389,60	40,40
Ekonomik İşler ve Hizmetleri	7.212.845,03	33.831.000,00	11.027.932,34	8.496.225,23	6.542.625,23	54.025.377,37	46.087.876,56	5.446.205,86	2.491.294,95	85,31
Çevre Koruma Hizmetleri	73.419,23	5.385.000,00	240.000,00	300.000,00	740.000,00	5.258.419,23	4.395.713,60	789.286,40	73.419,23	83,59
İskan ve Toplum Refahı Hizmetleri	464.827,20	2.100.000,00	0,00	55.723,67	55.723,67	2.564.827,20	1.076.676,16	1.073.593,84	414.557,20	41,98
Sağlık Hizmetleri	7.854.126,82	0,00	848.201,00	54.824,42	9.000,00	8.748.152,24	1.108.350,11	14,30	7.639.787,83	12,67
Dinlenme Kültür ve Din Hizmetleri	8.869.238,61	2.050.000,00	28.152.638,65	6.841.332,51	6.731.332,51	39.181.877,26	36.181.410,15	901.546,74	2.098.920,37	92,34
Eğitim Hizmetleri	30.979.189,12	24.895.000,00	32.792.649,42	11.085.356,85	10.985.356,85	88.766.838,54	60.428.254,79	8.907.444,78	19.431.138,97	68,08
Sosyal Güvenlik ve Sosyal Yardım Hizmetleri	160.105,83	30.000,00	64.873,00	15.000,00	60.824,42	209.154,41	66.137,02	30.014,00	113.003,39	31,62
<b>TOPLAM</b>	<b>71.461.244,38</b>	<b>139.461.879,00</b>	<b>187.574.944,35</b>	<b>35.733.359,90</b>	<b>35.733.377,63</b>	<b>398.498.067,73</b>	<b>313.394.861,01</b>	<b>25.401.897,67</b>	<b>59.701.309,05</b>	<b>78,64</b>



## B- PERFORMANS BİLGİLERİ

### 1- Faaliyet ve Proje Bilgileri

#### FAALİYETLERDEN SORUMLU HARCAMA BİRİMLERİNE İLİŞKİN TABLO

İdare Adı: Elazığ İl Özel İdaresi

Performans Hedefi	Faaliyetler	Sorumlu Birimler
Personellerimize temel, hazırlayıcı ve uygulama eğitimleri verilerek daha verimli bir çalışma sağlamak.	Kurumsal Kapasitenin Geliştirilmesi	İnsan Kaynakları ve Eğitim Müdürlüğü
İldeki mahalli hizmetlerin etkili ve verimli biçimde planlanması, uygulanması ve sunulmasında kurumlar arası işbirliği, katılımcılık, saydamlık ve hesap verebilirlik olmayı sağlamak.	Mahalli İdareler ile koordinasyonun sağlanması	İnsan Kaynakları ve Eğitim Müdürlüğü
(CBS) Coğrafi Bilgi Sistemi ile proje tamamlandığında köy ve bağlılarındaki her türlü planlama, uygulama, izleme ve kontrol işlemleri ile il envanter verilerinin Coğrafi Bilgi Sistemi teknolojisiyle konumsal verilere dayanarak yapılabilmesi sağlanacaktır.	CBS Bilgi Sisteminin Oluşturulması	Plan Proje Yatırım ve İnşaat Müdürlüğü
Kırsal alanda konforlu ve daha rahat bir ulaşım sağlanacaktır.	Kırsal Alt yapının Geliştirilmesi	Yol ve Ulaşım Hizmetleri Müdürlüğü
Kırsal alanda daha iyi ve daha güvenilir bir ulaşım sağlamak.	Kırsal Alt yapının Geliştirilmesi	Yol ve Ulaşım Hizmetleri Müdürlüğü



**FAALİYETLERDEN SORUMLU HARCAMA BİRİMLERİNE İLİŞKİN TABLO**

İdare Adı: Elazığ İl Özel İdaresi

Performans Hedefi	Faaliyetler	Sorumlu Birimler
Kırsal alanlarda bakım ve onarım yapılarak,köy yollarının iyileştirilmesini sağlamak.	Kırsal Alt yapının Geliştirilmesi	Yol ve Ulaşım Hizmetleri Müdürlüğü
Köy yollarınıda belirli oranda iyileştirme yapılarak ulaşım kolaylaştırılacaktır.	Kırsal Alt yapının Geliştirilmesi	Yol ve Ulaşım Hizmetleri Müdürlüğü
Kırsal alanda altyapı standartları iyileştirilerek ulaşım kolaylaştırılacaktır.	Kırsal Alt yapının Geliştirilmesi	Yol ve Ulaşım Hizmetleri Müdürlüğü
Kırsal alanda daha kolay ve güvenilir bir ulaşımına sahip olmak.	Kırsal Alt yapının Geliştirilmesi	Yol ve Ulaşım Hizmetleri Müdürlüğü
Kırsal alandaki köylerimizin yaşamlarını kolaylaştırıcı, temiz ve rahat ulaşımını sağlamak.	Kırsal Alt yapının Geliştirilmesi	Yol ve Ulaşım Hizmetleri Müdürlüğü
Daha sağlıklı içme sularının kullanımını sağlamak.	Şebekeli ve sağlıklı içme suyu tesislerinin tamamlanması	Su ve Kanal Hizmetleri Müdürlüğü
Kırsal alanların daha yaşanabilir ve sağlıklı bir yapıya ulaştırmak.	Kaynak araştırma ve tesis geliştirme	Su ve Kanal Hizmetleri Müdürlüğü

FAALİYETE İLİŞKİN BİLGİ VE DEĞERLENDİRMELER

A- Mali Bilgiler

FAALİYETLERDEN SORUMLU HARCAMA BİRİMLERİNE İLİŞKİN TABLO

İdare Adı: Elazığ İl Özel İdaresi

Performans Hedefi	Faaliyetler	Sorumlu Birimler
Kırsal alanların fiziki ve sosyal alt yapılarını sağlayarak daha yaşanabilir yerleşim yerleri yapmak.	Kanalizasyon tesisi yapımı / Doğal arıtma tesisi yapımı	Su ve Kanal Hizmetleri Müdürlüğü
Tarımsal verimliliğin ve ürün çeşitliliğini artırmak amacıyla arazi toplulaştırmasına muvafakat veren köylerin tesislerinin öncelik verilerek sulama suyu bulunan bölgelerde sulanabilir arazilerin sulamaya açılması sağlanacaktır.	Tarımsal Sulamanın Geliştirilmesi / Hayvan Göletleri yapımı	Tarımsal Hizmetler Müdürlüğü
İlimizin sahip olduğu doğal tarihi ve kültürel zenginliği korumak, geliştirmek, etkin ve sürdürülebilir kullanımını sağlamak ve ilin sahip olduğu potansiyelleri ekonomik açıdan maksimum fayda sağlayacak şekilde geliştirmek ekonomik karar ve ekolojik kararların bir arada düşünülmesine imkan veren genel arazi kullanım kararları ile bunlara ilişkin strateji ve politika oluşturmak.	Kanalizasyon tesisi yapımı / Doğal arıtma tesisi yapımı	Su ve Kanal Hizmetleri Müdürlüğü
Köylerde fen ve sağlık kurallarına uygun düzenli yapılaşmayı sağlamak ve bununla birlikte geleceğe yönelik konut, sosyal tesis ve kamusal binalar için gerekli arazilerin üretilemesini ve planlanmasını sağlayarak vatandaşların ihtiyaçlarını karşılamak.	1 Köyün İmar Planının Oluşturulması / 125 köy ve mezranın köy yerleşik alan sınır tespitinin yapılması	İmar ve Kentsel İyileştirme Müdürlüğü



**FAALİYETLERDEN SORUMLU HARCAMA BİRİMLERİNE İLİŞKİN TABLO**

İdare Adı: Elazığ İl Özel İdaresi

Performans Hedefi	Faaliyetler	Sorumlu Birimler
Kırsal alanda çöplerin ayrıştırılmasını ve bertaraf edilmesi sağlanarak daha temiz bir yaşam alanı oluşturmak.	10 adet köyde Katı Atık Depolama alanı yapılması	Su ve Kanal Hizmetleri Müdürlüğü
Tabii afetlerin yol açacağı zararlar göz önüne alınarak daha kolay ulaşımın sağlanması hedeflenmektedir.	Afet Servis Yolu Yapımı	İl Afet ve Acil Durum Müdürlüğü
İlimiz genelinde temel eğitim faaliyeti veren okullarımızda 44 derslik yapılacak olup ve donanım ihtiyaçları karşılanarak daha kaliteli bir eğitim verilmesi sağlanacaktır.	44 adet derslik yapımı / Okullarda ki donanım ihtiyacının giderilmesi	İl Milli Eğitim Müdürlüğü
Tarihi değerler gün ışığına çıkartılacak, müzelerde veya buldukları mekânda sergilenmesi sağlanacaktır.	Harput kalesinde arkeolojik kazıların sürdürülmesi / Harput kalesinin çevre düzenlenmesinin yapımı	İl Kültür ve Turizm Müdürlüğü
İlimizin kültür ve turizm açısından değerlerinin ulusal düzeyde tanıtımı sağlanacaktır.	İlimizin Tarihi ve Turistik Yerlerin Tanıtılması	İl Kültür ve Turizm Müdürlüğü
Çevre düzenlenmesi yapılarak Sivrice Hazar Gölü ilimiz turizme büyük katkı sağlayacaktır.	Sivrice-Hazar gölü kıyı şeridi çevre düzenlenmesi	İl Kültür ve Turizm Müdürlüğü

**FAALİYETLERDEN SORUMLU HARCAMA BİRİMLERİNE İLİŞKİN TABLO**

İdare Adı: Elazığ İl Özel İdaresi

Performans Hedefi	Faaliyetler	Sorumlu Birimler
Restorasyon çalışmaları ile ilimiz turizminin daha çok geliştirilmesi sağlanacaktır.	Palu Kalesinde ki restorasyon Çalışmaları	İl Kültür ve Turizm Müdürlüğü
	Yoksul Ailelerin barınma İhtiyaçlarının Giderilmesi	Aile ve Sosyal Politikalar İl Müdürlüğü-Sosyal Yardımlaşma ve Dayanışma Vakfı
	Sosyal Analiz Haritası ile yoksul ailelerin kayıt altına alınması ve ihtiyaçlarının giderilmesi	Aile ve Sosyal Politikalar İl Müdürlüğü-Sosyal Yardımlaşma ve Dayanışma Vakfı
Gelir arttırıcı faaliyetlerini desteklemek amacıyla ilgili kuruluşlarla işbirliği yapılarak, projeler üretilecek ve gerçekleştirilmesi istenen projelerin tanıtım yapılması sağlanacaktır.	Kırsal alanlardaki projelere Mikro Kredi verilmesi	İl Özel İdaresi
Sağlık hizmetlerinde yaşanan zaman sıkıntısını en aza indirilmesi sağlanacaktır.	Ambulans alımı yapılması	İl Sağlık Müdürlüğü





ŞEHRİN HER YERİNDE

**ŞEHRİN HER YERİNDE**

ŞEHRİN HER YERİNDE

ŞEHRİN HER YERİNDE

ŞEHRİN HER YERİNDE

[www.elazigozelidaresi.gov.tr](http://www.elazigozelidaresi.gov.tr)

# PERFORMANS UYGULAMALARI





## FAALİYETE İLİŞKİN BİLGİ VE DEĞERLENDİRMELER

### YOL VE ULAŞIM HİZMETLERİ MÜDÜRLÜĞÜ ÇALIŞMALARI

PROGRAM ADI	PROGRAM (KM)	EK PROGRAMLI (KM)	UYGULAMA (KM)	GERÇEKLEŞME ORANI %
BİTÜMLÜ SICAK KARIŞIM ASFALT YAPIMI	0,00	0,00	0,00	0,00
1. KAT ASFALT YAPIMI	186,10	186,10	178,40	95
2. KAT ASFALT YAPIMI	116,10	119,90	119,90	103
ASFALT BAKIM – ONARIM - YAMA	82,80	405,90	405,90	490
STABİLİZE YOL YAPIMI	63,00	371,75	371,75	590
YOL BAKIM VE ONARIMI	17,10	91,35	91,35	534
YENİ YOL YAPIMI	0,00	43,90	43,90	439

PROGRAM ADI	PROGRAM	EK PROGRAMLI	UYGULAMA	GERÇEKLEŞME ORANI %
Q 600 – Q 1000 ÇAPLI SİRAL BORU DÖŞEMESİ	1.950 – Mt	4.650 – Mt	4.650 – Mt	238
BOX – MENFEZ	16 – Ad	8 – Ad	8 – Ad	50
KÖPRÜ YAPIMI	0 – Ad	0 – Ad	0 – Ad	0,00
İSTİNAT DUVARI YAPIMI	880 –M	880-M	452 - M	51,4
KÖYİÇİ KİLİTLİ PARKE DÖŞEMESİ	475 – m <sup>2</sup>	475– m <sup>2</sup>	235 – m <sup>2</sup>	50

FAALİYETE İLİŞKİN BİLGİ VE DEĞERLENDİRMELER

Performans Uygulamaları

HİZMET TÜRÜ	2017	2018	2019
Yeni Yol	48,85 Km	92,75 Km	43,90 Km
Onarım	57,40 Km	103,30 Km	91,35 Km
Stabilize	246,55 Km	353,95 Km	331,75 Km
Bitümlü Sıcak Karışım Asfalt	7,50 Km	3,50 Km	0,00 Km
1. Kat Asfalt	301,00 Km	200,70 Km	178,40 Km
2. Kat Asfalt	147,35Km	177,55 Km	119,90 Km
Asfalt Bakım-Onarım	439,80 Km	451,00 Km	405,90 Km

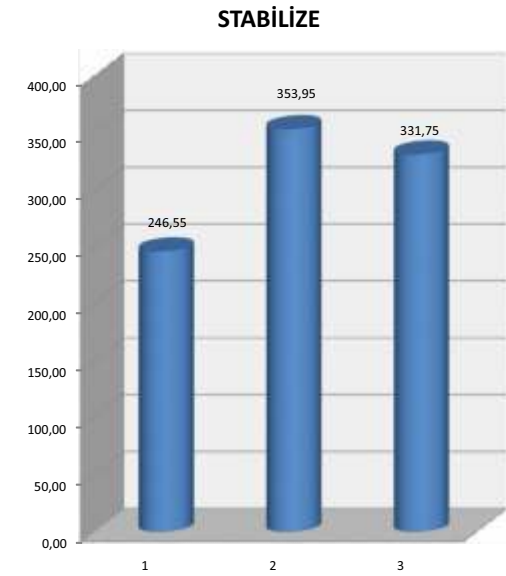
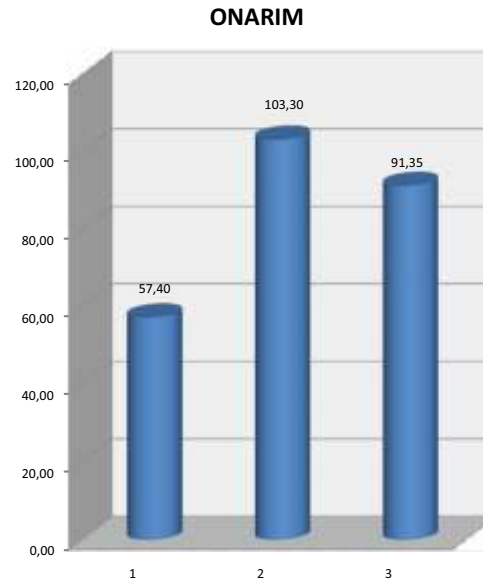
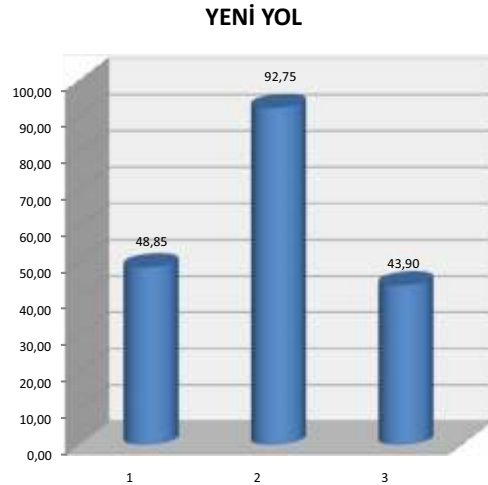



## BİTÜMLÜ SICAK KARIŞIM ASFALT

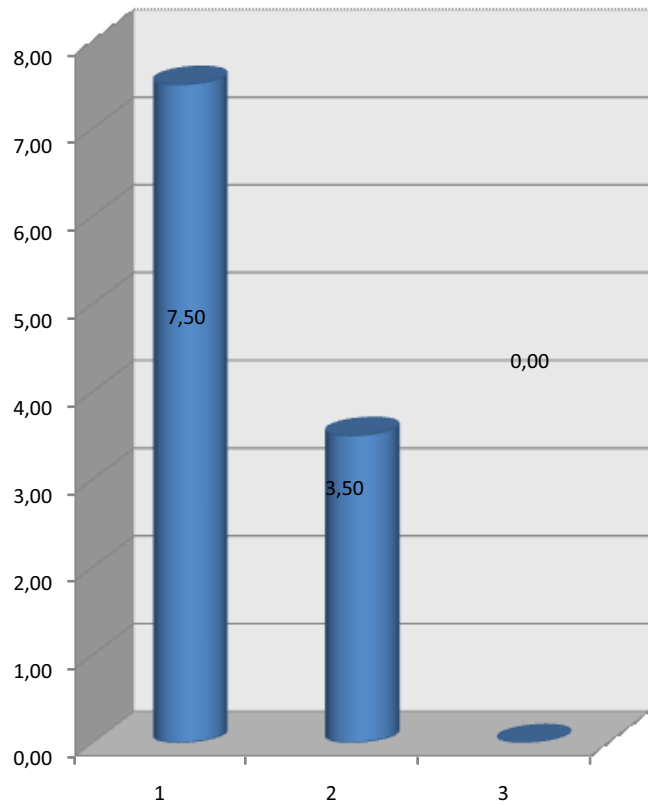

## 1. KAT ASFALT

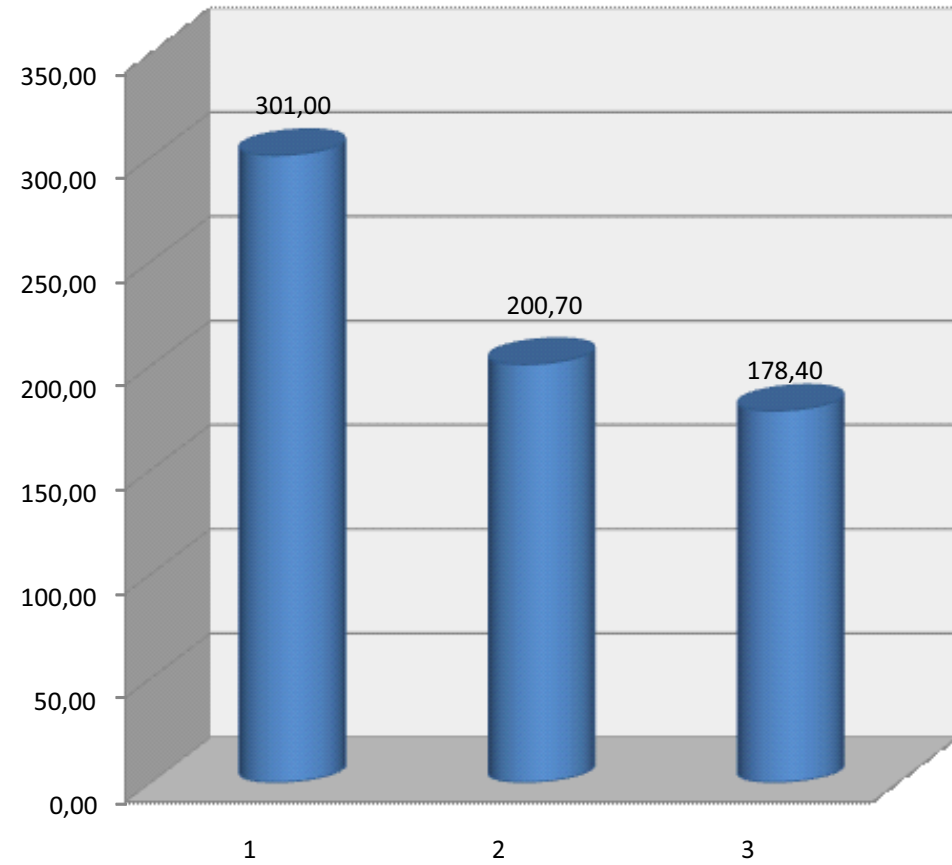

## 2. KAT ASFALT

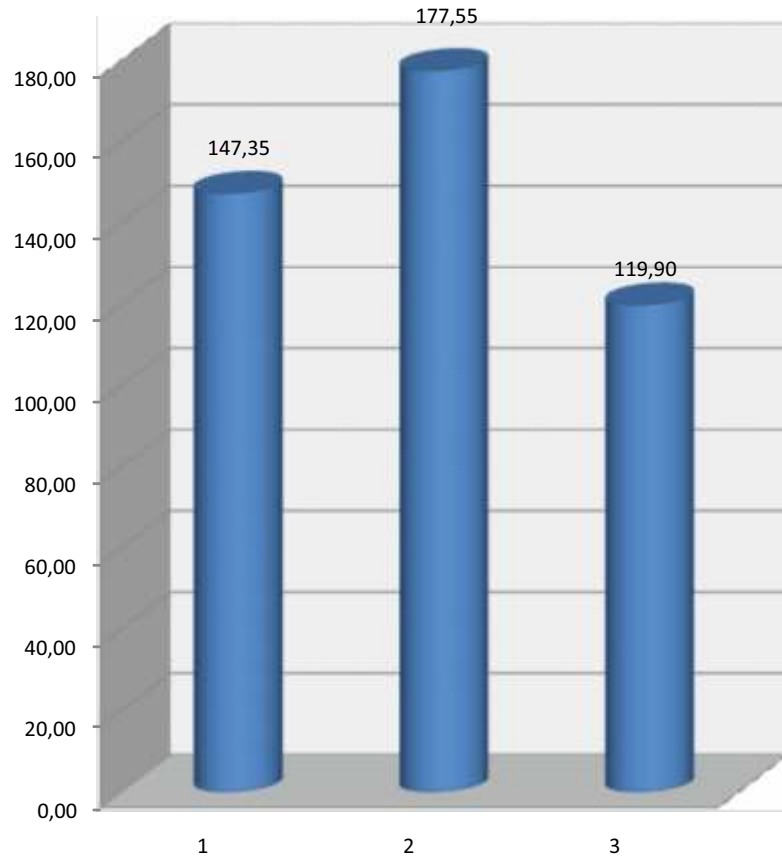

## ASFALT BAKIM ONARIM

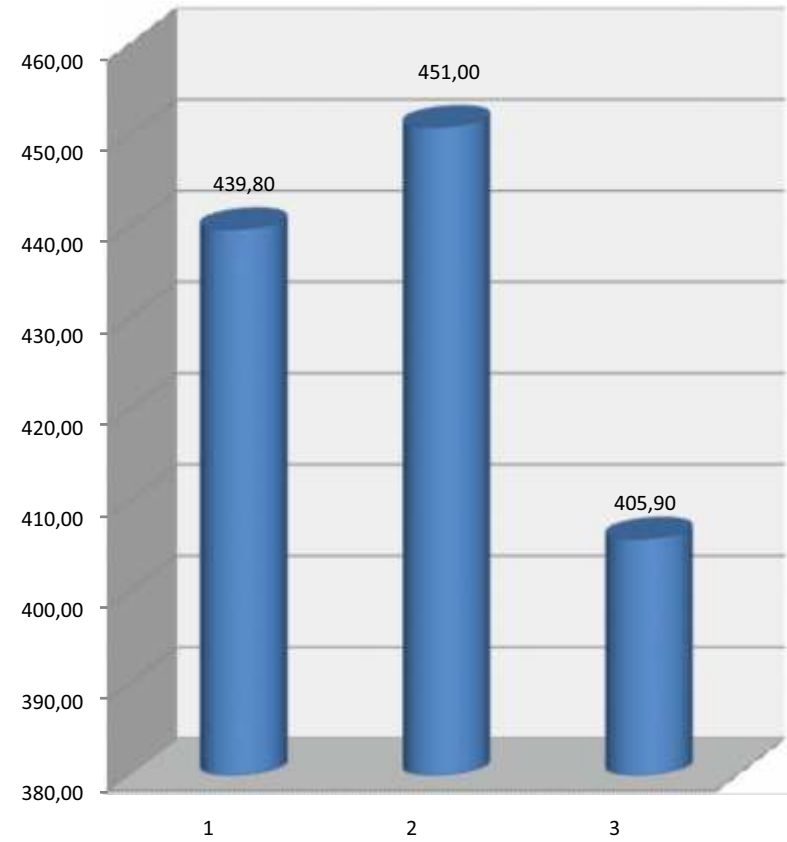



**FAALİYETE İLİŞKİN BİLGİ VE DEĞERLENDİRMELER**

**Performans Uygulamaları**

HİZMET TÜRÜ	2017	2018	2019
Kilitli Parke Döşemesi	165,715 m <sup>2</sup>	156,925 m <sup>2</sup>	113,696 m <sup>2</sup>
İstinat Duvarı Yapımı	1.100 m	967 m	235 m
Spiral Boru Döşemesi	4.299 m	5.803 m	4.650 m
Box - Menfez - Köprü Yapımı	59 Ad	45 Ad	8 Ad
Trafik Levha İşaretleme	437 Km	310 Km	595 Km

**KİLİTLİ PARKE DÖŞEMESİ**

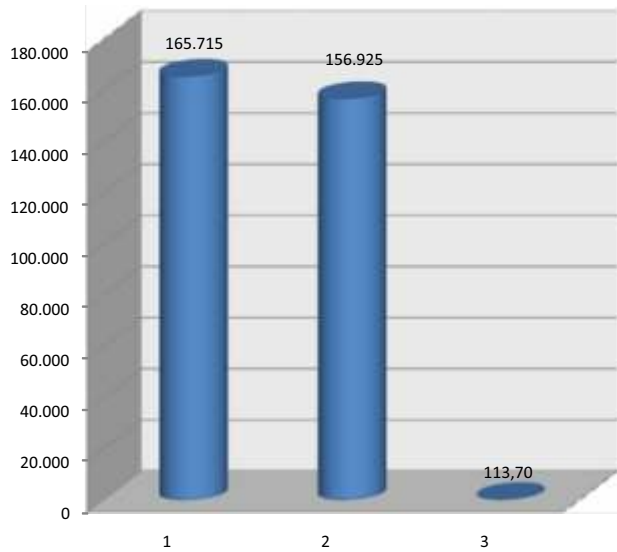

**İSTİNAT DUVARI YAPIMI**

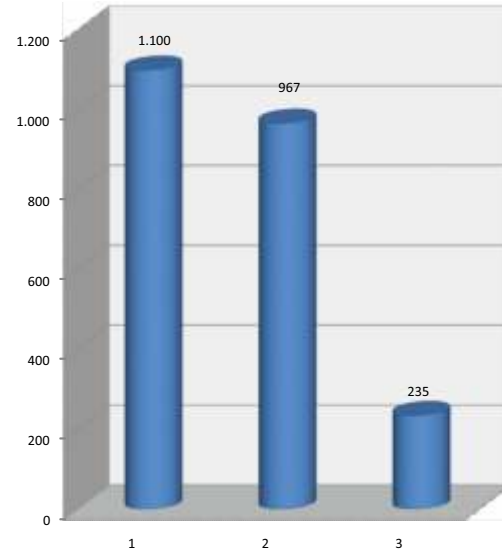

**SİRAL BORU DÖŞEMESİ**

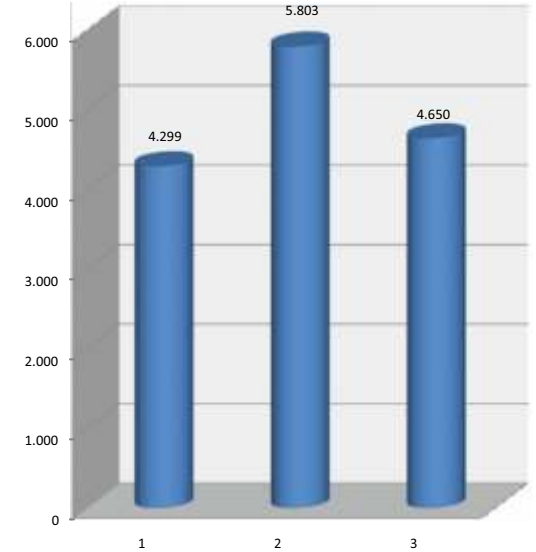



### BOX - MENFEZ - KÖPRÜ YAPIMI

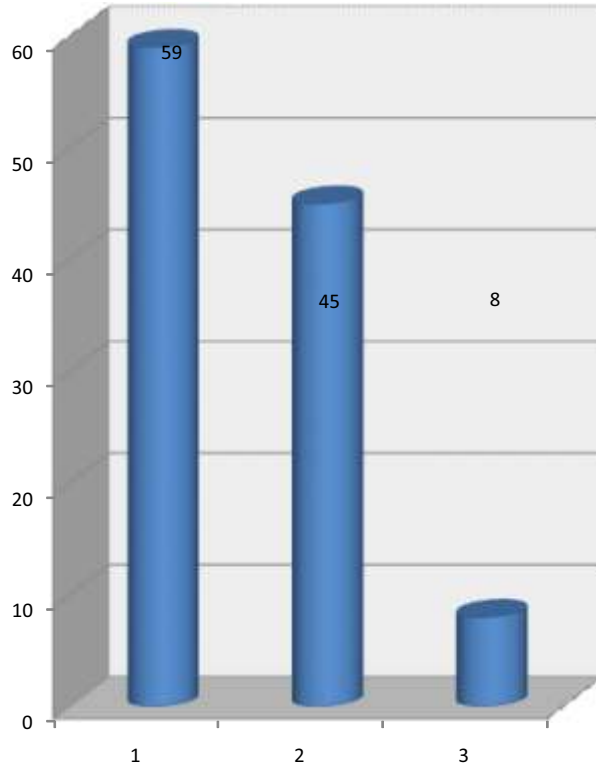

### TRAFİK LEVHA İŞARETLEME

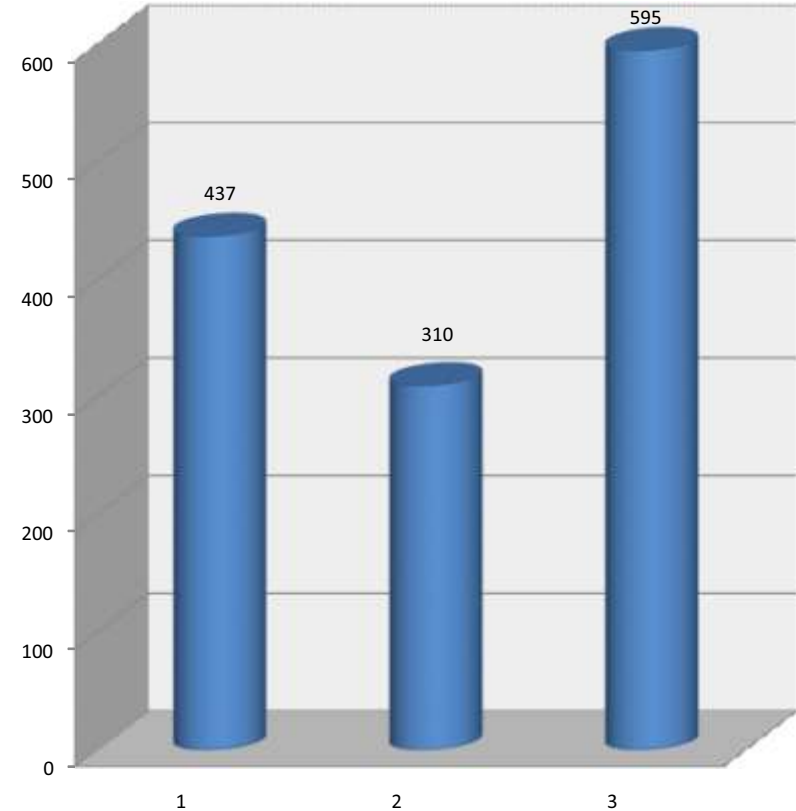









**FAALİYETE İLİŞKİN BİLGİ VE DEĞERLENDİRMELER**

**Performans Uygulamaları**

**SU VE KANAL HİZMETLERİ MÜDÜRLÜĞÜ 2019 YILI UYGULAMALARI**

	PROGRAM	EK PROGRAM	TOPLAM PROGRAM	UYGULAMA	GERÇEKLEŞME ORANI %
YENİ TESİS	3	1	4	3	100,00
TESİS GELİŞTİRME	95	160	255	235	247,00
SONDAJ	31	11	42	29	93,00
DRENAJ	9	16	25	25	277,00
KANALİZASYON	9	1	10	10	111,00
P.E. KANALİZASYON	0	30	30	30	100,00
<b>TOPLAM</b>	<b>147</b>	<b>219</b>	<b>366</b>	<b>332</b>	<b>225,00</b>

**SU VE KANAL HİZMETLERİ 2017-2018-2019 YILI UYGULAMALARI**

	HİZMETİN TÜRÜ	BİRİMİ	2017	2018	2019
YENİ TESİS	ÖZEL İDARE	Ad.	1	0	0
	KÖYDES	Ad.	6	1	3
	<b>TOPLAM</b>	<b>Ad.</b>	<b>7</b>	<b>1</b>	<b>3</b>
TESİS GELİŞTİRME	KÖYDES	Ad.	63	80	67
	İLBANK	Ad.	0	0	0
	ÖZEL İDARE	Ad.	181	184	168
	<b>TOPLAM</b>	<b>Ad.</b>	<b>244</b>	<b>264</b>	<b>235</b>
SONDAJ	KÖYDES	Ad.	45	23	23
	İLBANK	Ad.	0	0	0
	ÖZEL İDARE	Ad.	17	92	6
	<b>TOPLAM</b>	<b>Ad.</b>	<b>62</b>	<b>115</b>	<b>29</b>
DRENAJ	KÖYDES	Ad.	45	7	8
	İLBANK	Ad.	0	0	0
	ÖZEL İDARE	Ad.	17	37	17
	<b>TOPLAM</b>	<b>Ad.</b>	<b>62</b>	<b>44</b>	<b>25</b>

FAALİYETE İLİŞKİN BİLGİ VE DEĞERLENDİRMELER

Performans Uygulamaları

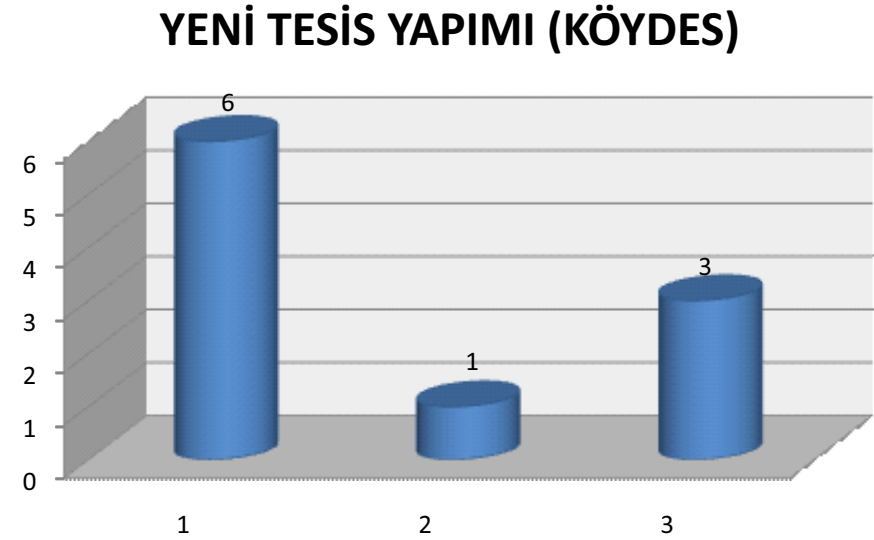

### TESİS GELİŞTİRME (KÖYDES)

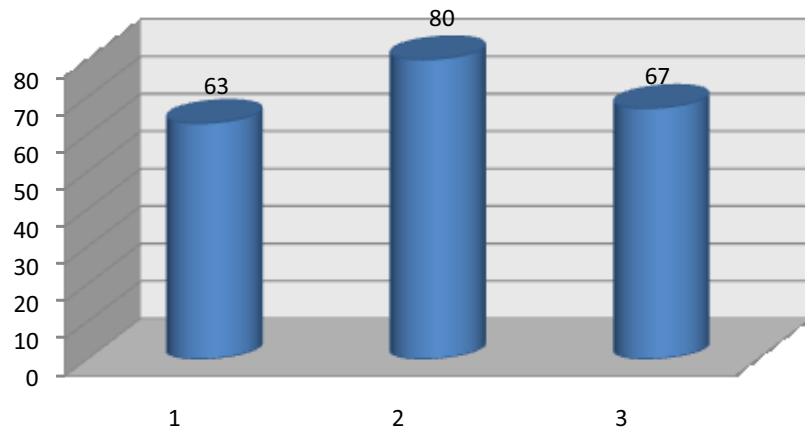

### TESİS GELİŞTİRME (ÖZEL İDARE)

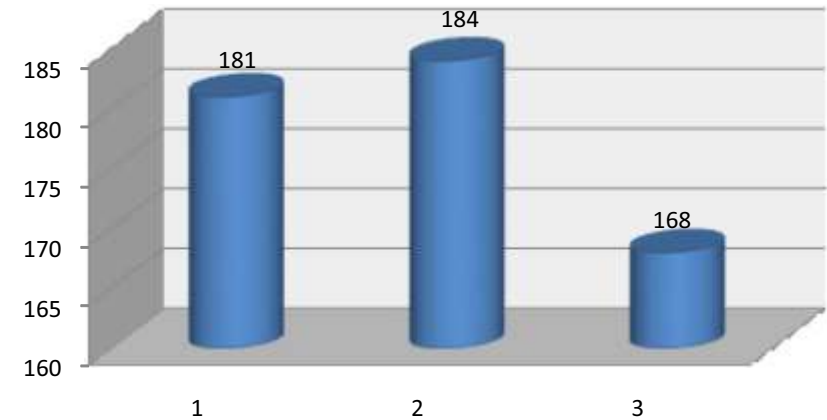





**SONDAJ (KÖYDES)**

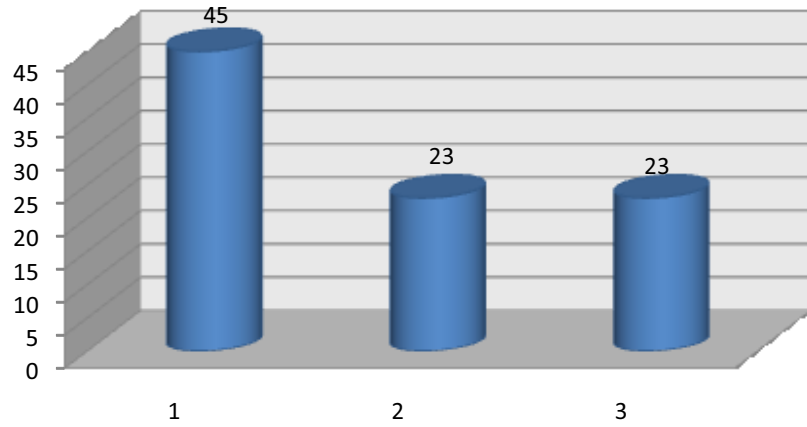

**SONDAJ (ÖZEL İDARE)**

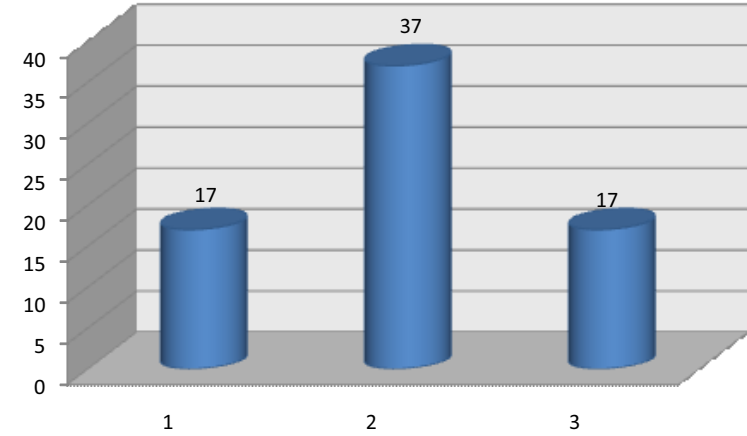

**DRENAJ (KÖYDES)**

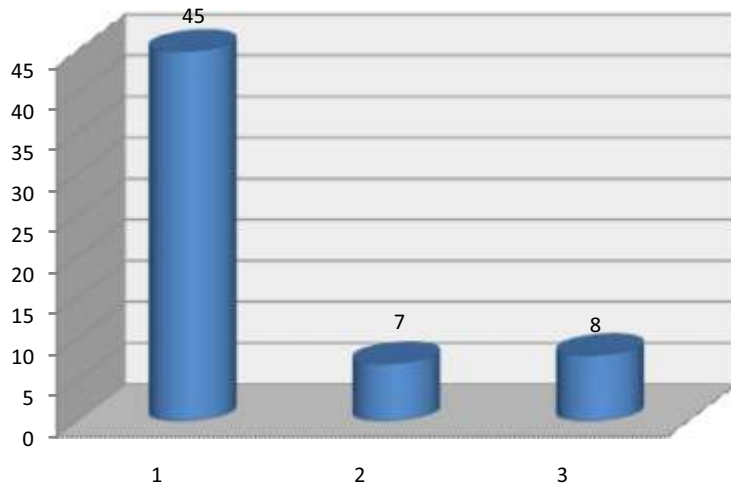

**DRENAJ (ÖZEL İDARE)**

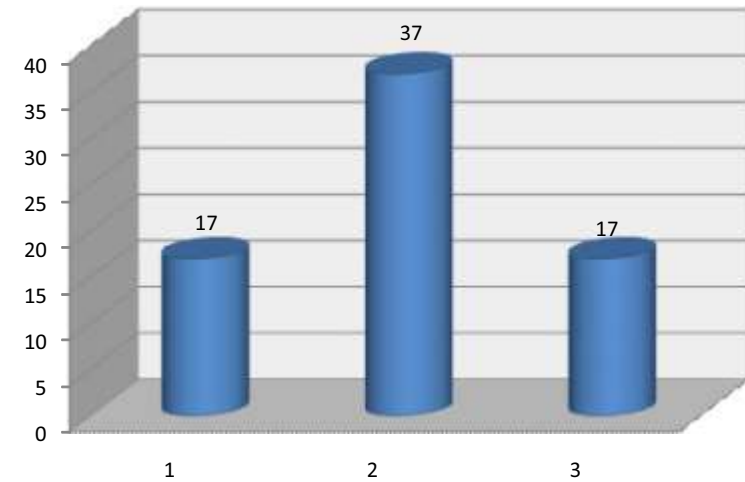

KANALİZASYON TESİSİ YAPIM PROGRAMI

HİZMET TÜRÜ	BİRİMİ	2017	2018	2019	
KANALİZASYON ALTYAPI UYGULAMASI	İLBANK	Adet	3	0	0
	KÖYDES	Adet	0	9	10
	AFAD	Adet	1	0	0
	ÖZEL İDARE	Adet	9	3	0
	P.E. UYGULAMALAR	Adet	12	27	30
<b>TOPLAM</b>	<b>Adet</b>	<b>26</b>	<b>39</b>	<b>40</b>	

KANALİZASYON TESİSİ YAPIMI (İLBANK)

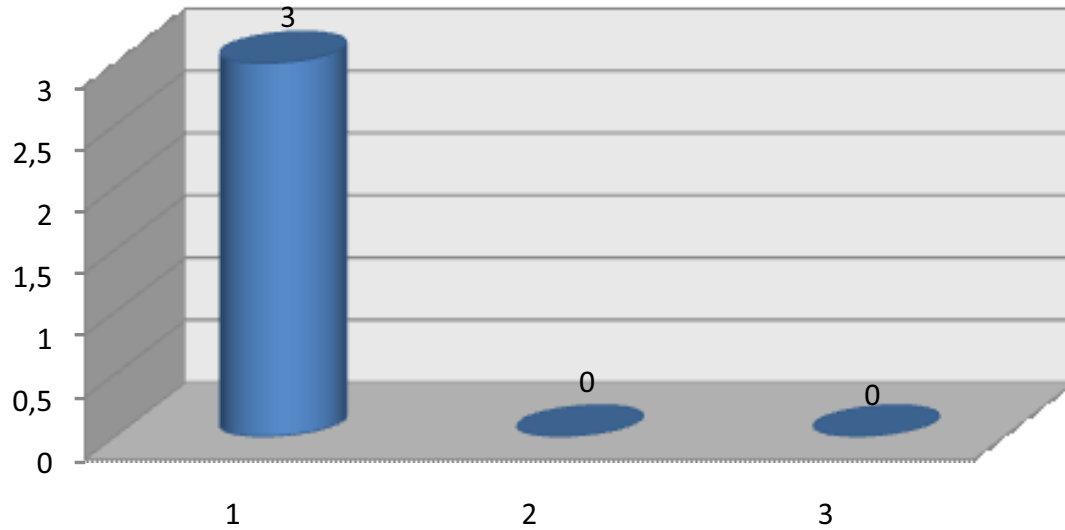

KANALİZASYON TESİSİ YAPIMI (KÖYDES)

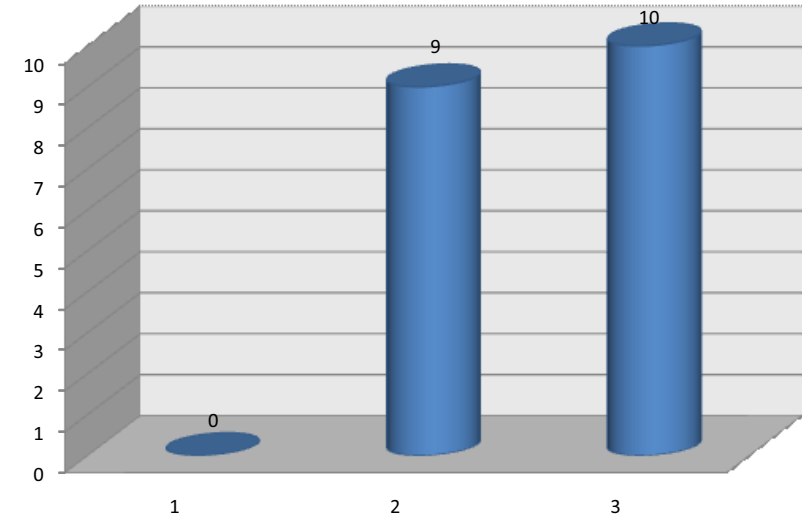





**KANALİZASYON TESİSİ YAPIMI (AFAD)**

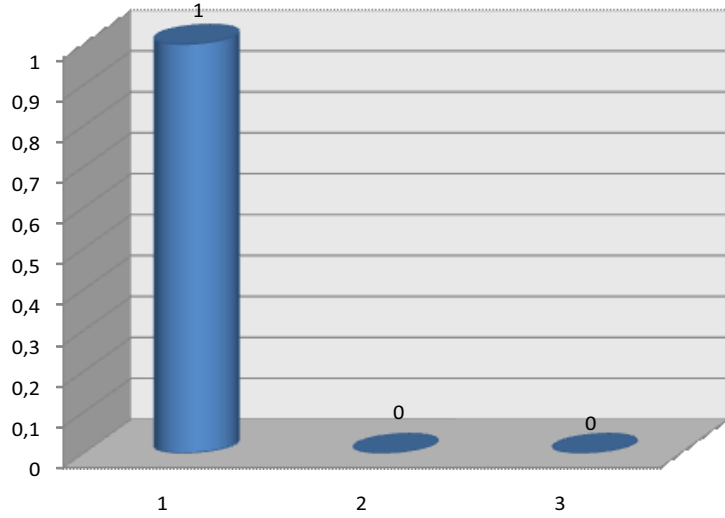

**KANALİZASYON TESİSİ YAPIMI (ÖZEL İDARE)**

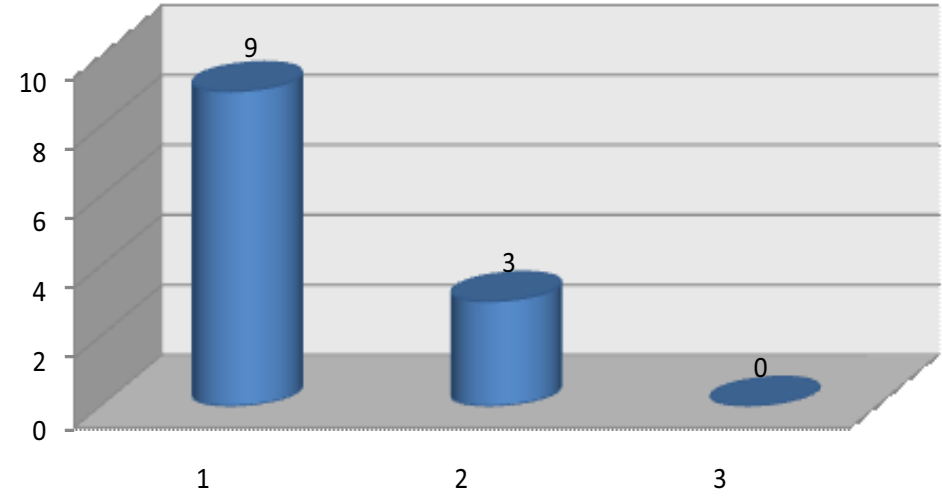

**KANALİZASYON TESİSİ YAPIMI (P.E. UYGULAMALAR)**

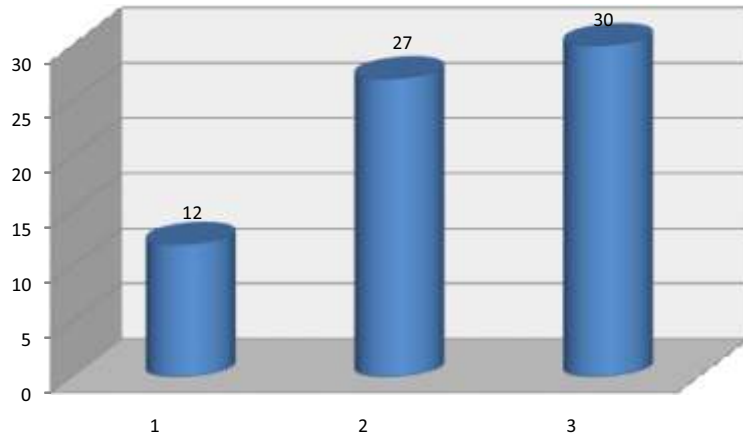

**KANALİZASYON TESİSİ YAPIMI (TOPLAM)**

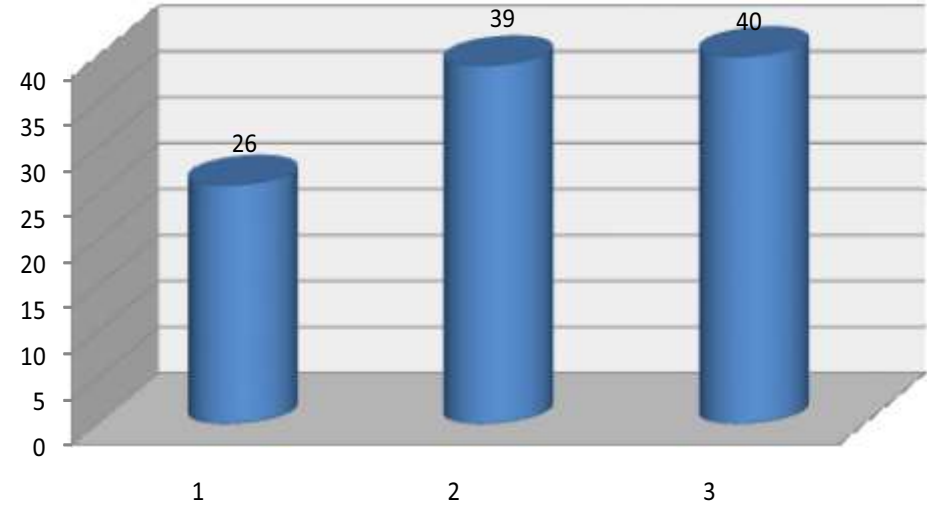

FAALİYETE İLİŞKİN BİLGİ VE DEĞERLENDİRMELER

Performans Uygulamaları

İÇMESUYU BORUSU DAĞITIMI

HİZMETİN TÜRÜ	BİRİMİ	2017	2018	2019
İÇMESUYU BORU DAĞITIMI	METRE	97.329	106.648	75.190
<b>TOPLAM</b>	<b>METRE</b>	<b>97.329</b>	<b>106.648</b>	<b>75.190</b>

İÇME SUYU BORUSU DAĞITIMI

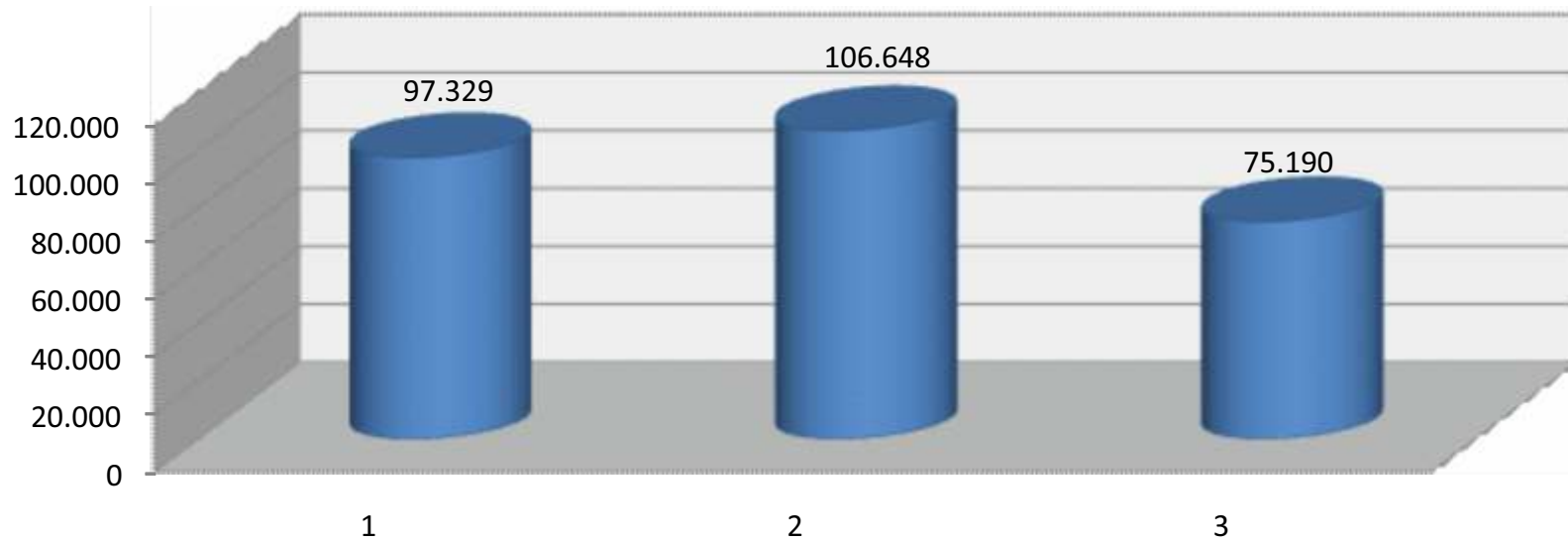



KANALİZASYON BORUSU DAĞITIMI				
HİZMETİN TÜRÜ	BİRİMİ	2017	2018	2019
KANALİZASYON BORUSU	METRE	1.836	1.942	3.324
<b>TOPLAM</b>	<b>METRE</b>	<b>1.836</b>	<b>1.942</b>	<b>3.324</b>

### KANALİZASYON BORUSU DAĞITIMI

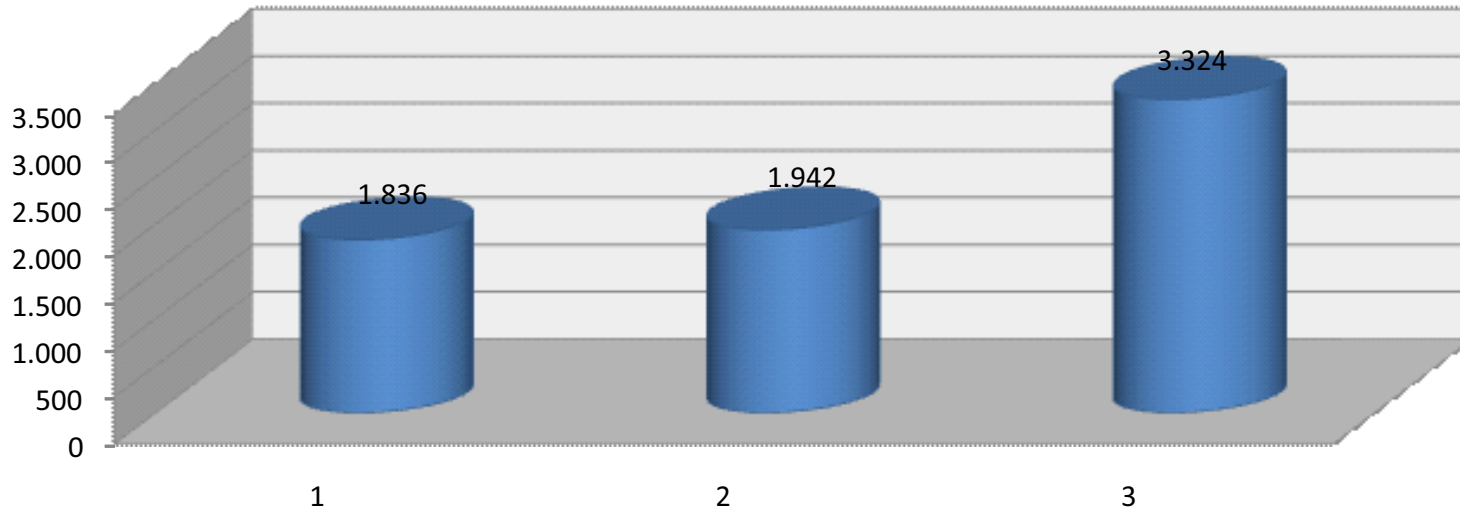

FAALİYETE İLİŞKİN BİLGİ VE DEĞERLENDİRMELER

Performans Uygulamaları

TARIMSAL SULAMA HİZMETLERİ 2019 YILI UYGULAMALARI

İŞİN ADI	ÖZEL İDARE		KÖYDES		DAP		TOPLAM		GERÇEKLEŞME ORANI
	PROGRAM	GERÇEKLEŞME	PROGRAM	GERÇEKLEŞME	PROGRAM	GERÇEKLEŞME	PROGRAM	GERÇEKLEŞME	
SULAMA	7	7	19	16	4	3	30	26	87,00
HİS	0	0	0	0	7	6	7	6	85,00
DRENAJ	14	36	0	0	0	0	14	36	257,00
<b>TOPLAM</b>	<b>21</b>	<b>43</b>	<b>19</b>	<b>16</b>	<b>11</b>	<b>9</b>	<b>51</b>	<b>68</b>	<b>133,00</b>

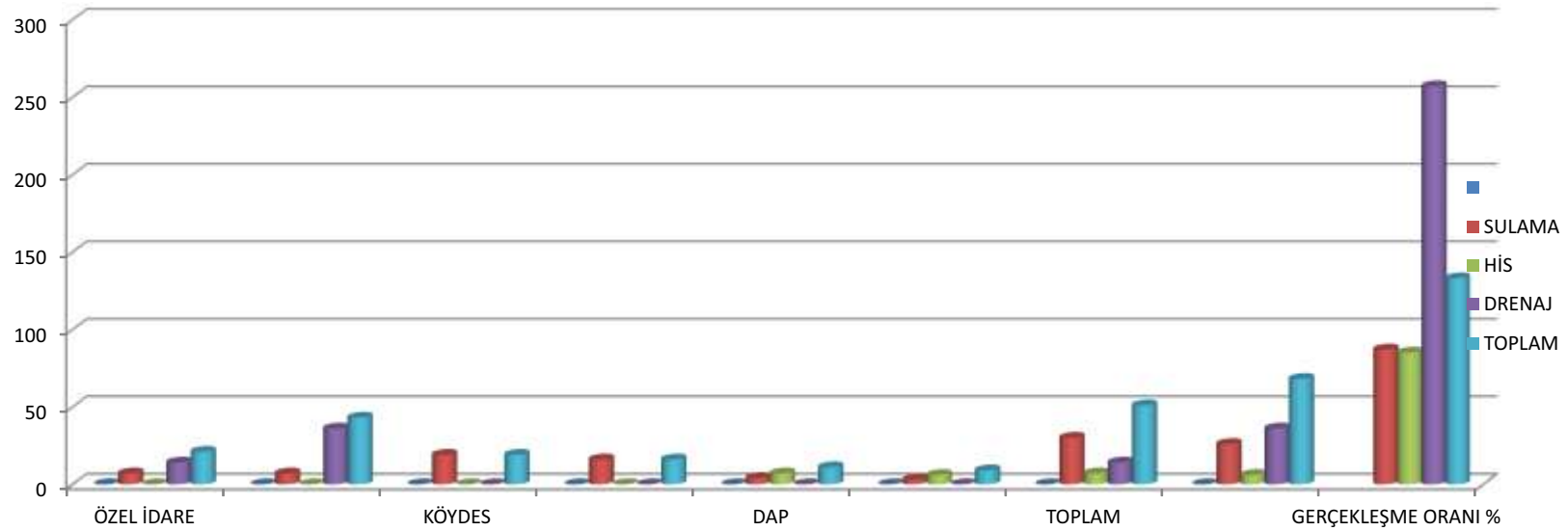



SULAMA SUYU TESİSLERİ YAPIM PROGRAMI

FİNANS TÜRÜ	2017	2018	2019
ÖZEL İDARE + DAP	35	10	11
İLBANK	0	0	0
ÖZEL İDARE HİS	0	0	0
DAP HİS	9	1	7
KÖYDES	9	25	19
DRENAJ	0	26	36
P.E.LİMİT	26	40	0
<b>TOPLAM</b>	<b>79</b>	<b>102</b>	<b>73</b>

SULAMA SUYU TESİS YAPIMI (ÖZEL İDARE + DAP)

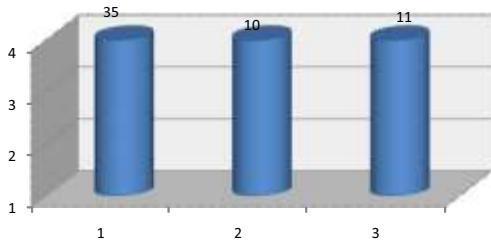

SULAMA SUYU TESİS YAPIMI (İLBANK)

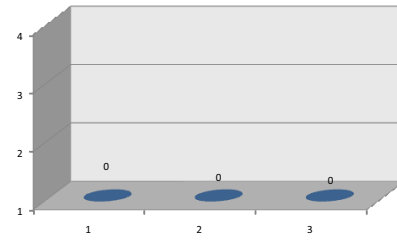

SULAMA SUYU TESİS YAPIMI (ÖZEL İDARE HİS)

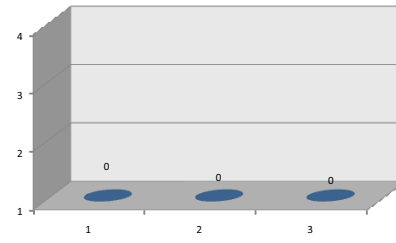

SULAMA SUYU TESİS YAPIMI (DAP HİS)

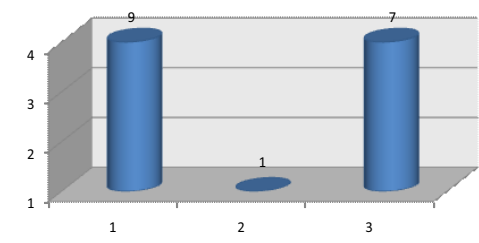

SULAMA SUYU TESİS YAPIMI (KÖYDES)

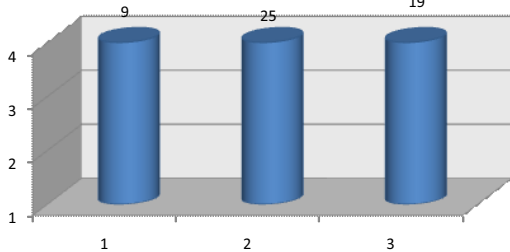

SULAMA SUYU TESİS YAPIMI (DRENAJ)

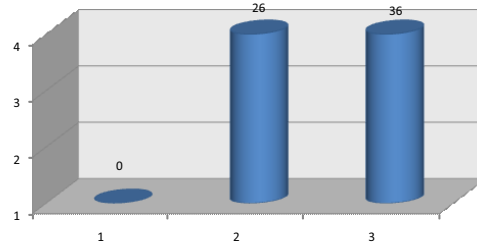

SULAMA SUYU TESİS YAPIMI (P.E. SULAMA LİMİT)

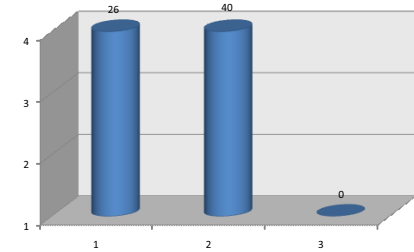









ŞEHRİN HER YERİNDE

**ŞEHRİN HER YERİNDE**

ŞEHRİN HER YERİNDE

ŞEHRİN HER YERİNDE

ŞEHRİN HER YERİNDE

[www.elazigozelidaresi.gov.tr](http://www.elazigozelidaresi.gov.tr)



# KÖYLERE HİZMET GÖTÜRME BİRLİKLERİNCE YAPILAN YATIRIMLAR





**FAALİYETE İLİŞKİN BİLGİ VE DEĞERLENDİRMELER**

**Köylere Hizmet Götürme Birliklerince Yapılan Yatırımlar**

MERKEZ					
İŞİN ADI	SEKTÖRÜ	BÜTÇE TÜRÜ	ÖDENEĞİ	HARCAMA	DÜŞÜNCELER
1 Cip Köyü İçme Suyu Tesis Geliştirme ( İnşaat +Enh/ Ges )	Su ve Kanal Hizmetleri	KÖYDES	424.195,09	424.195,09	BİTTİ
2 Kaplıkaya Köyü İçme Suyu Tesis Geliştirme ( İnşaat + Enh/ Ges )	Su ve Kanal Hizmetleri	KÖYDES	1.093.373,01	1.093.373,01	BİTTİ
4 Günaçtı Köyü İçme Suyu Tesis Geliştirme ( İnşaat + Enh/Ges )	Su ve Kanal Hizmetleri	KÖYDES	265.488,73	0,00	2020 Yılına Devir
5 Serince Köyü İçme Suyu Tesis Geliştirme	Su ve Kanal Hizmetleri	KÖYDES	187.292,96	187.292,96	BİTTİ
6 Şabanlı Köyü İçme Suyu Tesis Geliştirme ( İnşaat + Enh /Ges)	Su ve Kanal Hizmetleri	KÖYDES	261.152,08	261.152,08	BİTTİ
7 Ballica Köyü İçme Suyu Tesis Geliştirme ( İnşaat + Enh /Ges)	Su ve Kanal Hizmetleri	KÖYDES	276.289,73	276.289,73	BİTTİ
8 Kavakpınarı Köyü İçme Suyu Tesis Geliştirme ( İnşaat + Enh /Ges)	Su ve Kanal Hizmetleri	KÖYDES	387.548,06	387.548,06	BİTTİ
9 Beydoğmuş Köyü İçme Suyu Tesis Geliştirme ( İnşaat + Enh/Ges )	Su ve Kanal Hizmetleri	KÖYDES	226.253,01	226.253,01	BİTTİ
10 Muratçık Köyü İçme Suyu Tesis Geliştirme ( İnşaat + Enh /Ges)	Su ve Kanal Hizmetleri	KÖYDES	376.756,23	376.756,23	BİTTİ
11 Bağlarca Köyü İçme Suyu Tesis Geliştirme ( İnşaat + Enh/Ges )	Su ve Kanal Hizmetleri	KÖYDES			BİTTİ
12 Çöteli ( Merkez ) Köyü İçme Suyu Tesis Geliştirme ( İnşaat + Enh/ Ges)	Su ve Kanal Hizmetleri	KÖYDES	496.959,11	496.959,11	BİTTİ
13 Dedepınarı Köyü İçme Suyu Tesisi Bakım - Onarım	Su ve Kanal Hizmetleri	KÖYDES			BİTTİ
14 Gölardı Köyü Sarıcan Mezrası İçme Suyu Tesis Geli. ( İnş. + Enh/Ges )	Su ve Kanal Hizmetleri	KÖYDES	265.103,52	265.103,52	BİTTİ
15 Obuz Köyü İçme Suyu Amaçlı Sondaj Kuyusu Açılması	Su ve Kanal Hizmetleri	KÖYDES	34.833,60	34.833,60	BİTTİ
16 Nurali Köyü ve Temur Köyü İçme Suyu Amaçlı Sondaj Kuyusu Açılması	Su ve Kanal Hizmetleri	KÖYDES	64.782,00	64.782,00	BİTTİ
17 Güzelyalı Köyü Kanalizasyon İşİ	Su ve Kanal Hizmetleri	KÖYDES	88.919,12	88.919,12	BİTTİ
21 İçme Köyü Kilitli Parke (Köyüçİ 2500 m2)	Köy Yolları Hizmetleri	KÖYDES			
22 Korucu Köyü Kilitli Parke (Köyüçİ 2000 m2)	Köy Yolları Hizmetleri	KÖYDES			
23 Acıpayam Köyü Kilitli Parke (Köyüçİ 2500 m2)	Köy Yolları Hizmetleri	KÖYDES	345.248,59	345.248,59	BİTTİ

FAALİYETE İLİŞKİN BİLGİ VE DEĞERLENDİRMELER

Köylere Hizmet Götürme Birliklerince Yapılan Yatırımlar

MERKEZ					
İŞİN ADI	SEKTÖRÜ	BÜTÇE TÜRÜ	ÖDENEĞİ	HARCAMA	DÜŞÜNCELER
24 Gözebaşı Köyü Kilitli Parke (Köyü 2500 m2)	Köy Yolları Hizmetleri	KÖYDES			
25 Yedigöze Köyü Kilitli Parke	Köy Yolları Hizmetleri	KÖYDES			
26 Kuyulu Köyü Kilitli Parke (Köyü 4000 m2)	Köy Yolları Hizmetleri	KÖYDES			
27 Ballica Köyü Kilitli Parke (Köyü 2500 m2)	Köy Yolları Hizmetleri	KÖYDES	513.890,00	513.890,00	BİTTİ
28 Tadım Köyü Kilitli Parke (Köyü 2500 m2)	Köy Yolları Hizmetleri	KÖYDES			
29 Sarıyakup Köyü Kilitli Parke (Köyü 2100 m2)	Köy Yolları Hizmetleri	KÖYDES			
30 Koçharman Köyü Kilitli Parke (Köyü 1500 m2)	Köy Yolları Hizmetleri	KÖYDES			
31 Alpagut Köyü Kilitli Parke (Köyü 2500 m2)	Köy Yolları Hizmetleri	KÖYDES	498.549,77	498.549,77	BİTTİ
32 Yalnız Köyü Kilitli Parke (Köyü 2000 m2)	Köy Yolları Hizmetleri	KÖYDES			
33 Bölüklü Köyü Kilitli Parke	Köy Yolları Hizmetleri	KÖYDES			
34 Tohumlu - Sarulu Köyü Arası I.Kat Asfalt Yap. (2,5 km)	Köy Yolları Hizmetleri	KÖYDES	576.129,98	576.129,98	BİTTİ
35 Hoş Köyü I.Kat Asfalt Yap. (1 km)	Köy Yolları Hizmetleri	KÖYDES			
36 Hoş Köyü Festival Alanının Asfaltlanması	Köy Yolları Hizmetleri	KÖYDES	87.615,00	87.615,00	BİTTİ
37 İçme Köyü Stabilize Yapımı (3 km)	Köy Yolları Hizmetleri	KÖYDES	0,00	0,00	BİTTİ - P.E.
38 Altıkuşak - Alatarla Köyü Stabilize Yapımı (3 km)	Köy Yolları Hizmetleri	KÖYDES	0,00	0,00	BİTTİ - P.E.
39 Koçharman Köyü Sulama Amaçlı 60 Ton Havuz Yapım İşİ	Tarımsal Hizmetler	KÖYDES	78.675,95	78.675,95	BİTTİ
40 Şeyhacı Köyü Sulama Amaçlı 60 Ton Havuz Yapım İşİ	Tarımsal Hizmetler	KÖYDES			
42 ORTAK ALIM VE ETÜT PROJE KONTROLLUK HİZMETLERİ	Ortak Alım Hizmetleri	KÖYDES	2.350.224,50	2.350.224,50	BİTTİ
43 MÜŞAVİRLİK HİZMETLERİ	Müşavirlik Hizmetleri	KÖYDES	181.617,96	181.617,96	BİTTİ
TOPLAM			9.080.898,00	8.815.409,27	



**FAALİYETE İLİŞKİN BİLGİ VE DEĞERLENDİRMELER**

**Köylere Hizmet Götürme Birliklerince Yapılan Yatırımlar**

AĞIN									
YILI	S.NO	YERİ	SEKTÖRÜ	YATIRIM ADI	BÜTÇE TÜRÜ	PROJE TUTARI	HARCAMA TUTARI	GERÇEKLEŞME ORANI	DÜŞÜNCELER
2019	1	YENİPAYAM KÖYÜ	YOL	KİLİT PARKE	KÖYDES	392.174,20	181.253,90	100%	
2019	2	ÖĞRETMENEVİ YOLU	YOL	KİLİT PARKE	KÖYDES	134.450,00	115.172,73	100%	
2019	3	DİBEKLİ KÖYÜ	İÇME SUYU	İSHALE HATTI	KÖYDES	94.270,32	60.993,78	100%	
2019	4	KAŞPINAR KÖYÜ	İÇME SUYU	DEPO ONARIM	KÖYDES	7.704,34	7.392,70	100%	
2019	5	ALTUNAYVA KÖYÜ	İÇME SUYU	İSHALE HATTI	KÖYDES	24.258,08	19.263,50	100%	
2019	6	AŞAĞIYABANLI KÖYÜ	İÇME SUYU	KLOR CİHAZI	KÖYDES	7.062,73	7.062,73	100%	
2019	7	ÖĞRENDİK KÖYÜ	İÇME SUYU	DEPO ONARIM	KÖYDES	13.294,39	10.965,74	100%	
2019	8	ARAÇ KİRALAMA	YOL	YOL	ÖZEL İDARE	256.919,04	201.888,00	100%	
2019	9	HÜKÜMET KONAĞI O.	ONARIM	HÜKÜMET KONAĞI ON.	İÇ.İŞ.BK	30.000,00	26.000,00	100%	
2019	10	AĞIN MERKEZ	RESTORE	EKREM İSPİR	DAP	1.745.000,00	--	Devam Ediyor	
<b>TOPLAM</b>						<b>2.705.133,10</b>	<b>629.993,08</b>		

FAALİYETE İLİŞKİN BİLGİ VE DEĞERLENDİRMELER

Köylere Hizmet Götürme Birliklerince Yapılan Yatırımlar

ALACAKAYA							
Sıra No	Köy Adı	Proje adı	Miktarı	Yaklaşık Maliyet	İhale Bedeli	Fiziki Durum	Maddi Durum
1	İncebayır Köyü Oğuzlar Mezrası	Köy İçi Kilit Parke Yapımı	1200 m2	57.392,90	48.380,00	100% Tamamlandı	100% Ödendi
2	Çakmakkaya Köyü	Kilitli Parke ve Taş Duvar Yapımı	1000 m2 – 204 m3	114.624,95	99.463,24	100% Tamamlandı	100% Ödendi
3	Çakmakkaya Köyü	Köy İçi Kilit Parke Yapımı	1000 m2	79.992,55	70.950,00	100% Tamamlandı	100% Ödendi
4	İncebayır Köyü	Köy İçi Kilit Parke Yapımı	670 m2	53.880,95	48.070,00	100% Tamamlandı	100% Ödendi
5	Kayranlı ve Bakladamlar Köyü	Köy İçi Kilit Parke Yapımı	510 m2	34.681,89	30.040,00	100% Tamamlandı	100% Ödendi
6	Halkalı Köyü	Köy İçi Taş Duvar Yapımı	143 m3	29.769,92	25.334,39	100% Tamamlandı	100% Ödendi
7	Gürçubuk Köyü	Taş Duvar Yapımı	306 m3	61.560,22	49.804,98	100% Tamamlandı	100% Ödendi
8	Çanakça Köyü Davan Mezrası	Taş Duvar Yapımı	248 m3	48.849,96	40.350,32	100% Tamamlandı	100% Ödendi
9	Esenlik Köyü	Taş Duvar Yapımı	335 m3	62.857,65	52.255,76	100% Tamamlandı	100% Ödendi
10	Çataklı Köyü	Taş Duvar ve Kilitli Parke Yapımı	164 m3 – 1100 m2	110.071,76	98.925,80	100% Tamamlandı	0% Ödendi
11	Çakmakkaya Köyü	Köy İçi Taş Duvar ve Kilitli Parke Yapımı	721 m3 – 450 m2	187.655,23	168.194,07	100% Tamamlandı	0% Ödendi
<b>TOPLAM ÖDENEĞİ</b>				<b>841.337,98 TL</b>	<b>731.768,56 TL</b>		



FAALİYETE İLİŞKİN BİLGİ VE DEĞERLENDİRMELER

Köylere Hizmet Götürme Birliklerince Yapılan Yatırımlar

ALACAKAYA							
Sıra No	Köy Adı	Proje adı	Miktarı	Yaklaşık Maliyet	İhale Bedeli	Fiziki Durum	Maddi Durum
1	Çanakça Köyü	Drenaj Yapımı, Depo Onarımı	1 adet	22.662,13	21.004,00	100% Tamamlandı	100% Ödendi
2	Halkalı ve Esenlik Köyleri	İçme Suyu Hattı Onarımı İçin Malzeme Alımı	2 adet	19.908,33	17.775,00	100% Tamamlandı	100% Ödendi
TOPLAM ÖDENEĞİ				42.570,46 TL	38.779,00 TL		

ALACAKAYA							
Sıra No	Köy Adı	Proje adı	Miktarı	Yaklaşık Maliyet	İhale Bedeli	Fiziki Durum	Maddi Durum
1	Alacakaya Köyleri	Çöp Toplama İşi	1 adet	288.000,00	172.000,00	Devam Ediyor	Devam Ediyor
2	Alacakaya Köyleri	İş Makinesi ve Kamyon Kiralama	2 adet	79.656,00	75.000,00	100% Tamamlandı	100% Ödendi
3	Alacakaya Köyleri	İş Makinesi Kiralama	1 adet	32.526,00	28.800,00	100% Tamamlandı	100% Ödendi
4	Alacakaya Köyleri	Karla Mücadele Kapsamında İş Makinesi Kiralama	1 adet	65.052,00	59.760,00	Devam Ediyor	Devam Ediyor
5	Alacakaya	Kütüphane Makine ve Teçhizat Alımı	1 adet	189.435,00	187.275,00	100% Tamamlandı	100% Ödendi
6	Alacakaya Köyleri	Okullara Güvenlik Kamerası Takılması	4 okul	27.439,00	19.932,00	100% Tamamlandı	100% Ödendi
7	Çataklı ve Çakmakkaya Köyleri	Korucu Kulübeleri Tefrişat Alımı	2 adet	20.236,67	19.055,00	100% Tamamlandı	100% Ödendi
8	Yalnızdamlar Köyü	Köy Okulu İçin Tefrişat Malzemesi Alımı	1 adet	19.166,67	18.500,00	100% Tamamlandı	100% Ödendi
9	Yalnızdamlar Köyü	Köy Mezarlığı İçin Tefrişat Alımı	1 adet	16.200,00	15.500,00	100% Tamamlandı	100% Ödendi

FAALİYETE İLİŞKİN BİLGİ VE DEĞERLENDİRMELER

Köylere Hizmet Götürme Birliklerince Yapılan Yatırımlar

ALACAKAYA							
Sıra No	Köy Adı	Proje adı	Miktarı	Yaklaşık Maliyet	İhale Bedeli	Fiziki Durum	Maddi Durum
10	Çataklı Köyü	Köy Okulu Çocuk Oyun Parkı Yapımı	1 adet	12.333,33	11.500,00	100% Tamamlandı	100% Ödendi
11	Bakladamlar Köyü	Taziye Evi ve Cami Onarımı	1 adet	14.708,33	14.330,00	100% Tamamlandı	100% Ödendi
12	Halkalı Köyü	Lamasirin Üs Bölgesi Yapım ve Onarım	1 adet	180.711,94	156.368,00	100% Tamamlandı	100% Ödendi
13	Gürçubuk Köyü	Köy Mezarlığı İçin Tefrişat Alımı	1 adet	26.202,00	25.547,00	100% Tamamlandı	100% Ödendi
14	Çanakça ve Kayranlı Köyleri	Menfez, Taş Duvar Onarımı ve Taziye Evi Onarımı	2 adet	20.525,00	17.700,00	100% Tamamlandı	100% Ödendi
<b>TOPLAM ÖDENEĞİ</b>				<b>992.191,94 TL</b>	<b>821.267,00 TL</b>		

ALACAKAYA							
Sıra No	Köy Adı	Proje adı	Miktarı	Köydes Ayrılan Ödenek Miktarı	Yaklaşık Maliyet	İhale Bedeli	Fiziki Durum
1	Esenlik Köyü	Esenlik Köyü İçme Suyu Tesis Geliştirme Yapım İşİ	2.846 m	324.000,00 TL	138.475,51 TL	124.974,50 TL	100% Tamamlandı
2.A	Halkalı - Gürçubuk Köyleri	Halkalı – Gürçubuk Arası 2. Kat Asfalt Yapımı	2,6 km	286.000,00 TL	240.000,00 TL	240.000,00 TL	100% Tamamlandı
2.B	Halkalı - Gürçubuk Köyleri	Halkalı – Gürçubuk Arası 2. Kat Mıcır Temini ve Nakli İşİ	286 m3		23.589,48 TL	22.874,00 TL	100% Tamamlandı
3	Yalnızdamlar Köyü	Yalnızdamlar İçme Suyu İsale Hattı Onarımı	450 m	103.128,24 TL	-----	-----	0% Tamamlandı
		KHGB Yönetim Ve Müşavirlik Hizmet Giderleri		20.974,36 TL			
<b>TOPLAM</b>				<b>734.102,60 TL</b>	<b>402.064,99 TL</b>	<b>387.848,50 TL</b>	





FAALİYETE İLİŞKİN BİLGİ VE DEĞERLENDİRMELER

Köylere Hizmet Götürme Birliklerince Yapılan Yatırımlar

ARICAK

YILI	S.NO	YERİ	SEKTÖRÜ	YATIRIMIN ADI	BÜTÇE TÜRÜ	PROJE TUTARI	HARCAMA TUTARI	GERÇEKLEŞME ORANI	DÜŞÜNCELER
2019	1	Bozçavuş	1. Kat Asfalt	Köy İçi 1.Kat Asfalt	KÖY-DES	258.000,00	292.692,72	100%	Ödeme Yapıldı
2019	2	Göründü	Yol Sanat Yapı	İstinat Duvarı Yapımı	KÖY-DES	60.000,00	55.825,21	100%	Ödeme Yapıldı
2019	3	Erbağ	Yol Sanat Yapı	İstinat Duvarı Yapımı	KÖY-DES	20.000,00	19.951,76	100%	Ödeme Yapıldı
2019	4	Bozçavuş	Yol Sanat Yapı	İstinat Duvarı Yapımı	KÖY-DES	40.000,00	42.485,52	100%	Ödeme Yapıldı
2019	5	Köyler	İçme Suyu	Ormanpınar-kambertepe-Çevrecik İçme Suyu Hattı	KÖY-DES	250.000,00	211.246,55	100%	Ödeme Yapıldı
2019	6	Çavuşdere	İçme Suyu	Köy Çeşmesi Yapımı	KÖY-DES	25.000,00	0,00	0%	2020 Yılında
2019	7	Kambertepe	Çevre Düzenleme	Köy İçi Kilitli Parke Yapımı	KÖY-DES	90.000,00	77.376,75	100%	Ödeme Yapıldı
2019	8	Ormanpınar	Çevre Düzenleme	Köy İçi Kilitli Parke Yapımı	KÖY-DES	90.000,00	82.657,80	100%	Ödeme Yapıldı
2019	9	Küplüce	Kanalizasyon	Ek Kanalizasyon Yapımı	KÖY-DES	40.000,00	27.878,68	100%	Ödeme Yapıldı
2019	10	Bozçavuş	Kanalizasyon	Ek Kanalizasyon Yapımı	KÖY-DES	70.008,86	31.324,52	100%	Ödeme Yapıldı
2019	11	Köyler	Çevre Düzenleme	Ormanpınar-Kambertepe-Kilitli Parke	KÖY-DES	119.354,30	58.657,80	100%	Ödeme Yapıldı
2019	12	Köyler	Ortak Alım		KÖY-DES	430.345,50	430.345,40	100%	Ödeme Yapıldı
2019	13	Köyler	Çevre Düzenleme	kambertepe-Ormanpınar- İstinat Duvarı Kilitli Parke	KÖY-DES 2018	104.292,75	0,00	60%	2020 Yılında
2019	14	Erimli	Yol	Erimli 1-2.Kat Asfalt	İl Özel İdare	234.926,20	227.846,20	100%	Ödeme Yapıldı
2019	15	Köylere	İş Makinesi Kiralama	Köylerde Kullanılmak Üzere 3 Adet İş Makinesi Kiralama	İl Özel İdare	203.408,40	190.515,13	100%	Ödeme Yapıldı
2019	16	Arıcak	Taşınmaz Bakım-Onarım	Halı Saha İstinat Duvarı	KHGB	51.795,76	51.795,76	100%	Ödeme Yapıldı
2019	17	Bozçavuş	Yol	Dere Geçidi Spiral Boru ve Duvar	KHGB	23.902,91	23.902,91	100%	Ödeme Yapıldı
2019	18	Köylere	İş Makinesi Kiralama	Karla Mücadelede Kullanılmak Üzere Lastikli Kepçe Kiralama	İl Özel İdare	25.289,76	25.289,76	100%	Ödeme Yapıldı
2019	19	Arıcak	Taşınmaz Bakım-Onarım	Halı Saha Çevre Düzenlemesi	KHGB	126.060,85	53.720,18	100%	Ödeme Yapıldı
2019	20	Kamu	Sosyal Merkez	SYDV Ödenek Aktarımı	İl Özel İdare	100.000,00	100.000,00	100%	Ödeme Yapıldı
2019	21	Köylere	İş Makinesi Kiralama	2 Adet Kamyon 2 Adet Silindir Kiralama	İl Özel İdare	69.916,80	66.268,80	100%	Ödeme Yapıldı
2019	22	Güvenlik	Mal-Malzeme	Güvenlik Noktaları Mal-Malzeme Alımı	İl Özel İdare	12.948,00	13.873,26	100%	Ödeme Yapıldı
2019	23	Köylere	İş Makinesi Kiralama	5 Adet İş Makinesi Kiralama	KHGB	79.050,00	84.311,00	100%	Ödeme Yapıldı

FAALİYETE İLİŞKİN BİLGİ VE DEĞERLENDİRMELER

Köylere Hizmet Götürme Birliklerince Yapılan Yatırımlar

ARICAK

YILI	S.NO	YERİ	SEKTÖRÜ	YATIRIMIN ADI	BÜTÇE TÜRÜ	PROJE TUTARI	HARCAMA TUTARI	GERÇEKLEŞME ORANI	DÜŞÜNCELER
2019	24	Güvenlik	Yapım	Güvenlik Kulübesi Yapımı	İl Özel İdare	214.556,14	0,00	80%	Ödeme Yapılmadı
2019	25	Eğitim	Bakım-Onarım	İmam Hatip Lisesi Bakım Onarım	İl Özel İdare	51.831,50	43.781,28	100%	Ödeme Yapıldı
2019	26	Arıcak		Bütçesi Birlik tarafından karşılanan işler olarak 15 Temmuz Poster ve Bayrak Alımı -Ormanpınar Korige-Kepçe Kiralama-Seçim Güvenliği Araç Kiralama-Köylere İş Makinesi Kiralama-Yoğunbilek Köyü Malzeme Alımı-Sivat Alımı- Halı Saha Bakım Onarımı vb işler için			131.089,27	100%	Ödeme Yapıldı
2019	27	Arıcak		Genel Yönetim Giderleri	İl Özel İdare-KHGB	231.545,60	231.545,60	100%	Ödeme Yapıldı

2018 YILINDAN KALIP 2019 YILINDA TAMAMLANAN İŞLER

2019	28	Çevrecik	Sulama	Sulama Suyu Tesisi Yapımı	KÖY-DES 2018	100.000,00	59.841,10	100%	Ödeme Yapıldı
2019	29	Bozçavuş	İçme Suyu	İçme Suyu Tesisi Yenileme	KÖY-DES 2018	90.000,00	0,00	100%	Ödeme Yapıldı
2019	30	Küplüce	İçme Suyu	Ilıca İçme Suyu	KÖY-DES 2018	50.000,00	23.490,26	100%	Ödeme Yapıldı
2019	31	Göründü	İçme Suyu	İçme Suyu Tesisi Yenileme	İl Özel İdare	12.390,00	0,00	100%	Ödeme Yapıldı
2019	32	Kambertepe	İçme Suyu	İçme Suyu Tesisi Yenileme	İl Özel İdare	70.350,00	59.637,20	100%	Ödeme Yapıldı
2019	33	Karakaş	İçme Suyu	İçme Suyu Tesisi Yenileme	İl Özel İdare	91.500,00	91.267,10	100%	Ödeme Yapıldı
2019	34	Köyler	Yol	Üçocuk Grup Yolu Box Menfez	İl Özel İdare	248.000,00	68.374,66	100%	Ödeme Yapıldı
2019	35	Eğitim	Lojman	Bükardi Lojman	İl Özel İdare	564.040,00	99.903,80	100%	Ödeme Yapıldı
2019	36	Köylere	İş Makinesi Kiralama	Köylerde Kullanılmak Üzere 2 Adet İş Makinesi Kiralama	İl Özel İdare	124.608,00	124.608,00	100%	Ödeme Yapıldı
2019	37	Ormanpınar	Yol Sanat Yapı	Ormanpınar Duvar	KÖY-DES 2018	100.000,00	92.936,27	100%	Ödeme Yapıldı
2019	38	Köylere	Çevre Düzenleme	Bozçavuş-Erbağlı-Karakaş-Yoğunbilek-Küplüce Beton Yol ve Çevre Düzenlemesi	KÖY-DES 2018	15.000,00	11.642,40	100%	Ödeme Yapıldı
2019	39	Köylere	Yol Sanat Yapı	Bozçavuş Göründü Duvar	KÖY-DES 2018	110.000,00	12.267,93	100%	Ödeme Yapıldı
<b>TOPLAM</b>						<b>4.598.121,33</b>	<b>3.218.350,58</b>		

İhalesi ve Ödemeleri İl Özel İdaresince Yapılan İşler

2019	1	Kambertepe	1.Kat Asfalt	Arıcak-Kambertepe Yolu	İl Özel İdare				Tamamlandı
2019	2	Köyler	İyileştirme	Arıcak Üçocuk Grup	İl Özel İdare				Devam ediyor



FAALİYETE İLİŞKİN BİLGİ VE DEĞERLENDİRMELER

Köylere Hizmet Götürme Birliklerince Yapılan Yatırımlar

BASKİL

SIRA NO	YERİ	SEKTÖRÜ	YATIRIM ADI	BÜTÇE TÜRÜ	PROJE TUT.	İHALE TUT.	HARCAMA TUT.	GERÇEKLEŞME	DÜŞÜNCELER	KÖYDES ÖDENEĞİ
1	Aladikme Köyü Tekağaç	Sulama Suyu	Aladikme Köyü Tekağaç, Cansız Kayış mez. Sulama Suyu Tesisi İnşaatı	KÖYDES	252.166, 28	159.000,00			DEVAM EDİYOR	190.000,00 TL
2	Hacimustafa Köyü	Sulama Suyu	Hacimustafa Köyü SST İŞİ	KÖYDES	151.133,21	66.155	75.388, 22	100%	TAMAMLANDI	100.000,00 TL
3	Beşbölük Köyü Soylu Mez.	Sulama Suyu	Beşbölük Köyü Soylu Mez.Sulama Suyu Tesisi İnşaatı	KÖYDES	35.838, 43	23.000,00	27.140,00	100%	TAMAMLANDI	27.140,00 TL
4	Kızıluşağı Köyü Gaspaklar Mez.	Sulama Havuzu	8	KÖYDES	46.856, 35	21.500,00	25.977,70	100%	TAMAMLANDI	34.022,30 TL
5	Şahindere Köyü Aliağa Mez.	Sulama Havuzu	Şahindere Köyü Aliağa Mez.Sulama Suyu Havuzu İnşaatı	KÖYDES	131.703,17	77469, 41			DEVAM EDİYOR	120.000,00 TL
6	Doğancık Köyü İlhanlar,Özbeyler Mez.	Sulama Suyu	Doğancık Köyü İlhanlar,Özbeyler Mez.Sulama Suyu Tesisi İnşaatı	KÖYDES	11.976, 84	8.801, 10	10.385,30	100%	TAMAMLANDI	10.385,30 TL.
7	Doğancık Köyü Bekçili,Bolucuk Mez.	Sulama Suyu	Doğancık Köyü Bekçili Bolucuk Mez.Sulama Suyu Tesisi İnşaatı	KÖYDES	39.239, 78	23.683, 57	29.846,84	100%	TAMAMLANDI	29.846,84 TL.
8	Eskiköy Köyü Akbayır Mez.	Sulama Havuzu	Eskiköy Köyü Akbayır Mez.Sulama Suyu Tesisi İnşaatı	KÖYDES	75.219,83	57.000,00			DEVAM EDİYOR	100.000,00 TL
9	Konalga Köyü Ovacık Mez.	Sulama Havuzu	Konalga Köyü Ovacık Mez.Sulama Suyu Havuzu İnşaatı	KÖYDES	38.035, 12	25.565,00	30.166,70	100%	TAMAMLANDI	80.000,00 TL
10	Pınarlı Köyü	Sulama Suyu	Pınarlı Köyü Sulama Suyu Tesisi İnşaatı	KÖYDES	147.674,94	84.319,28	128.866,25	100%	TAMAMLANDI	128.866,25 TL
11	Resulkehya Köyü Köz Mez.	Sulama Havuzu	Resulkehya Köyü Köz Mez.Sulama Suyu Havuzu İnşaatı	KÖYDES	35.685,68	32.000,00	37.760,00	100%	TAMAMLANDI	80.000,00 TL
12	Yaylanlı Köyü	Sulama Suyu	Yaylanlı Köyü Sulama Suyu Tesisi İnşaatı	KÖYDES	53.132, 26	27.000,00	36.884, 09	100%	TAMAMLANDI	36.884,09 TL
13	Topaluşağı Köyü Kem Mez.	Sulama Suyu	Topaluşağı Köyü Kem Mez.Sulama Suyu Tesisi İnşaatı	KÖYDES	115.481,41	64.000,00	75.520,00	100%	TAMAMLANDI	85.000,00 TL
14	Demirlibahçe Köyü	Sulama Havuzu	Demirlibahçe Köyü Sulama Suyu Havuzu İnşaatı	KÖYDES	149.779, 24	96.053, 38	146.914, 22	100%	TAMAMLANDI	146.000,00 TL

FAALİYETE İLİŞKİN BİLGİ VE DEĞERLENDİRMELER

Köylere Hizmet Götürme Birliklerince Yapılan Yatırımlar

BASKİL											
SIRA NO	YERİ	SEKTÖRÜ	YATIRIM ADI	BÜTÇE TÜRÜ	PROJE TUT.	İHALE TUT.	HARCAMA TUT.	GERÇEKLEŞME	DÜŞÜNCELER	KÖYDES ÖDENEĞİ	
1	HacıHüseyinler Köyü	İçme Suyu	HacıHüseyinler Köyü İçme Suyu Tes.Gel.İnşaatı (İnş+Enh/Ges)	KÖYDES	299.057, 14	200.699,00	240.282,22	100%	TAMAMLANDI	240.282,22 TL	
2	ŞiTuşağı Köyü Kuyucak Mez.	İçme Suyu	ŞiTuşağı Köyü Kuyucak Mez.İçme Auyu Tes.İnşaatı (İnş+Enh/Ges)	KÖYDES	197.444,75	133.800,00	157.689, 30	100%	TAMAMLANDI	180.000,00 TL	
3	Kutlugün Köyü	İçme Suyu	Kutlugün Köyü İçme Suyu Tes.Gel.İnşaatı (İnş+Enh/Ges)	KÖYDES	207.369, 30	134.785,00	158.751,30	100%	TAMAMLANDI	158.571,30	
4	Düğüntepe Köyü	İçme Suyu	Düğüntepe Köyü İçme Suyu Tes.Gel.İnşaatı (İnş+Enh/Ges)	KÖYDES	139.882, 31	97.658, 40	115236, 91	100%	TAMAMLANDI	115.236,91 TL	
5	Kuşsarayı Köyü	İçme Suyu	Kuşsarayı Köyü İçme Suyu Tesis Geliştirme İnşaatı (Ges)	KÖYDES	374.887, 95	238.280,00	281.170,40	100%	TAMAMLANDI	281.170,40 TL.	
6	Karakaş Köyü Aşağı Atlılar Mez.	İçme Suyu	Karakaş Köyü Aşağı Atlılar Mez.İçme Suyu Tesis İnşaatı	KÖYDES	139.979,86	74.400,00	87.497,00	100%	TAMAMLANDI	100.000,00 TL	
7	Koçyolu Köyü	Sondaj	Koçyolu Köyü Aşağıhaliçler İçme Suyu Sondaj Kuyusu Açma İşi	KÖYDES	76.830,59	30.020	24.623,89	100%	TAMAMLANDI	35.423,60 TL.	
8	Konacık Köyü Merkez	İçme Suyu	Konacık Köyü Merkez İçme Suyu Tesis İnşaatı (Ges)	KÖYDES	224.781, 28	165.000	194.700,00	100%	TAMAMLANDI	194.700,00 TL.	
9	Gemici Köyü	İçme Suyu	Gemici Köyü Alibaba Mez. İçme Suyu Tesis İnşaatı (İnş+Ges)	KÖYDES	459.498,86	269.206,00	329.856,49	100%	TAMAMLANDI	335.000	
10	Kayabeyli Köyü	İçme Suyu	Kayabeyli Köyü İçme Suyu Tesis İnşaatı (Ges)	KÖYDES	332.862,45	209.000,00	244.985,70	100%	TAMAMLANDI	246.620,00 TL	
11	Karoğlu Köyü	İçme Suyu	Karoğlu Köyü İçme Suyu Tesis İnşaatı	KÖYDES	9.773,74	5.175,00	6.106, 50	100%	TAMAMLANDI	6.106, 50 TL.	
12	Söğütdere Köyü	İçme Suyu	Söğütdere Köyü İçme Suyu Tesis İnşaatı	KÖYDES	193.795,29	117.000,00	131.157,00	100%	TAMAMLANDI	138.060,00 TL	
13	Beşbölük Köyü	İçme Suyu	Beşbölük Köyü İçme Suyu Tesis İnşaatı	KÖYDES	52.974,54	16.800,00	19.824,00	100%	TAMAMLANDI	19.824,00 TL.	
14	Akdemir Köyü	İçme Suyu	Akdemir Köyü İçme Suyu Tesis İnşaatı	KÖYDES	143.295,82	62.500,00	71.298,90 TL.	100%	TAMAMLANDI	85.000,00 TL	
15	Hacimustafa Köyü Damlataş Mez.	İçme Suyu	Hacimustafa Köyü Damlataş Mez.İçme Suyu Tesis İnşaatı	KÖYDES	100.243,66	54.630,00			DEVAM EDİYOR	100.000,00 TL	
16	Tatlıpayam Köyü	İçme Suyu	Tatlıpayam Köyü İçme Suyu Tesis İnşaatı	KÖYDES	10.624, 82	8.850,00	8.319,00	100%	TAMAMLANDI	8319,00 TL.	
17	Işıklar Köyü Merkez,Tuzluca,Hacıhasan Mez.	İçme Suyu	Işıklar Köyü Tuzluca Mez. İçme Suyu Sondaj Kuyusu Açma İşi	KÖYDES	76.928,79	33.250,00	26.040,74	100%	TAMAMLANDI	45.000,00 TL.	
18	Harabakayış Köyü Yazıkonak,Yu.Kardeşler,Merkez	İçme Suyu	Harabakayış Köyü,Yazıkonak,Yu.Kardeşler,Merkez İçme Suyu Tesis İnşaatı	KÖYDES	47.444,49	31.510,00	37.181, 80	100%	TAMAMLANDI	37.181,80 TL	
19	Habipuşağı Köyü	İçme Suyu	Habipuşağı Köyü İçme Suyu Tesis İnşaatı	KÖYDES	45.885,11	29.700,00	34.810,00	100%	TAMAMLANDI	34.810,00 TL	



FAALİYETE İLİŞKİN BİLGİ VE DEĞERLENDİRMELER

Köylere Hizmet Götürme Birliklerince Yapılan Yatırımlar

SIRA NO	YERİ	SEKTÖRÜ	YATIRIM ADI	BÜTÇE TÜRÜ	PROJE TUT.	İHALE TUT.	HARCAMA TUT.	GERÇEKLEŞME	DÜŞÜNCELER	KÖYDES ÖDENEĞİ
20	Tavşanuşağı Köyü	Sondaj	Tavşanuşağı Köyü İçme Suyu Sondaj Kuyusu Açma İşİ	KÖYDES	73.922,26	27.900,00	22690,69(-)	100%	TAMAMLANDI	22.690,69TL
21	Bozoğlak Köyü	Sondaj	Bozoğlak Köyü İçme Suyu Sondaj Kuyusu Açma İşİ	KÖYDES	82.135,84	31.800,00	34.146,84 (+)	100%	TAMAMLANDI	37.524,00 TL
22	Akuşağı Köyü	Sondaj	Akuşağı Köyü İçme Suyu Sondaj Kuyusu Açma İşİ	KÖYDES	76.928,79	31.350,00	25.366,13 TL.(-)	100%	TAMAMLANDI	45.000,00 TL.
23	Deliktaş Köyü Yukarıdeliktaş Mez.	Sondaj	Deliktaş Köyü Yukarıdeliktaş Mez.İçme Suyu Sondaj Kuyusu Açma İşİ	KÖYDES	80.874,30	35.000,00	37.170,00 (-)	100%	TAMAMLANDI	41.300,00 TL
24	Karaali Köyü	Sondaj	Karaali Köyü İçme Suyu Sondaj Kuyusu Açma İşİ	KÖYDES	78.029,05	30.210,00				35.647,80TL
25	Konacık Köyü Kıran Mez.	Sondaj	Konacık Köyü Kıran Mez.İçme Suyu Sondaj Kuyusu Açma İşİ	KÖYDES	69.815,47	27.200	32096(-)	100%	TAMAMLANDI	32.096,00 TL
26	Sarıtaş Köyü	Sondaj	Sarıtaş Köyü İçme Suyu Sondaj Kuyusu Açma İşİ	KÖYDES	73.922,26	30.420,00	29.913,00 (+)	100%	TAMAMLANDI	29.913,00 TL
27	Yukarıkuluşağı Köyü	Sondaj	Yukarıkuluşağı Köyü İçme Suyu Sondaj Kuyusu Açma İşİ	KÖYDES	80.874,30	35.000	27.088,35 (-)	100%	TAMAMLANDI	27.088,35 TL
28	Paşakonağı Köyü	içme suyu	Paşakonağı Köyü İçme Suyu Sondaj Kuyusu Açma İşİ	KÖYDES	81.110,55	29.600,00			DEVAM EDİYOR	45.000,00 TL.
29	Demirlibahçe Köyü	İçme Suyu	Demirlibahçe Köyü İçme Suyu Sondaj Kuyusu Açma İşİ	KÖYDES	81.110,55	29.800,00			DEVAM EDİYOR	45.000,00 TL.
30	İmikuşağı Köyü	İçme Suyu	İmikuşağı Köyü İçme Suyu Sondaj Kuyusu Açma İşİ	KÖYDES	72.999,50	29.700,00			DEVAM EDİYOR	45.000,00 TL.
31	Bozoğlak Köyü	İçme Suyu	Bozlak Köyü içme suyu tesisi inşaatı İşİ	KÖYDES	72.999,50	196.902,94			DEVAM EDİYOR	151.083,96 TL.
32	Karaali Köyü Büyüler Mez.	Sanat Yapısı	Karaali Köyü Büyüler Mez.Menfız İnşaatı	KÖYDES	343.936,63	29.700,00	232.312,09	100%	TAMAMLANDI	17.928,91 TL
33	Hidromek ve Kamyon Kiralama	Yol	Kamyon ve Hidromek Kiralama İşİ	İl Özel İdaresi	261.540,00	129.024,00			DEVAM EDİYOR	
34	Kuşsarayı Karakol Yolu	Yol	Kuşsarayı Jandarma Karakolu Güvenlik Yolu	İl Özel İdaresi	347.576,10	285,00,00			DEVAM EDİYOR	
35	Ekskavatör ve 3 Adet Kamyon	Yol	Ekskavatör ve 3 Adet Kamyon Kiralama İşİ	İl Özel İdaresi	163.310,40	69.990,00			DEVAM EDİYOR	
36	Aladikme Köyü Tekağaç	Sulama Suyu	Aladikme Köyü Tekağaç, Cansız Kayış mez. Sulama Suyu Tesisi İnşaatı	KÖYDES	252.166,28	159.000,00			DEVAM EDİYOR	190.000,00 TL
37	Hacimustafa Köyü	Sulama Suyu	Hacimustafa Köyü SST İşİ	KÖYDES	151.133,21	66.155,00	75.388,22	100%	TAMAMLANDI	100.000,00 TL
38	Beşbölük Köyü Soylu Mez.	Sulama Suyu	Beşbölük Köyü Soylu Mez.Sulama Suyu Tesisi İnşaatı	KÖYDES	35.838,43	23.000,00	27.140,00	100%	TAMAMLANDI	27.140,00 TL
39	Kızıluşağı Köyü Gaspaklar Mez.	Sulama Havuzu	8	KÖYDES	46.856,35	21.500,00	25.977,70	100%	TAMAMLANDI	34.022,30 TL
40	Şahindere Köyü Aliğa Mez	Sulama Havuzu	Şahindere Köyü Aliğa Mez.Sulama Suyu Havuzu İnşaatı	KÖYDES	131.703,17	77.469,41			DEVAM EDİYOR	120.000,00 TL
41	Doğancık Köyü İlhanlar,Ozbeyler Mez.	Sulama Suyu	Doğancık Köyü İlhanlar,Ozbeyler Mez.Sulama Suyu Tesisi İnşaatı	KÖYDES	11.976,84	8.801,10	103.85,30	100%	TAMAMLANDI	10.385,30 TL
42	Doğancık Köyü Bekçili, Bolucuk Mez.	Sulama Suyu	Doğancık Köyü Bekçili Bolucuk Mez. Sulama Suyu Tesisi İnşaatı	KÖYDES	39.239,78	23.683,57	29.846,84	100%	TAMAMLANDI	29.846,84 TL
43	Eskiköy Köyü Akbayır Mez.	Sulama Suyu	Eskiköy Köyü Akbayır Mez.Sulama Suyu Tesisi İnşaatı	KÖYDES	75.219,83	57.000,00			DEVAM EDİYOR	100.000,00 TL
44	Konalga Köyü Ovacık Mez.	Sulama Havuzu	Konalga Köyü Ovacık Mez.Sulama Suyu Havuzu İnşaatı	KÖYDES	38.035,12	25.565,00	30.166,70	100%	TAMAMLANDI	80.000,00 TL
45	Pınarlı Köyü	Sulama Suyu	Pınarlı Köyü Sulama Suyu Tesisi İnşaatı	KÖYDES	147.674,94	84.319,28	128.866,25	100%	TAMAMLANDI	128.866,25 TL
46	Resulkehya Köyü Köz Mez.	Sulama Havuzu	Resulkehya Köyü Köz Mez.Sulama Suyu Havuzu İnşaatı	KÖYDES	35.685,68	32.000,00	37.760,00	100%	TAMAMLANDI	80.000,00 TL
47	Yaylanlı Köyü	Sulama Suyu	Yaylanlı Köyü Sulama Suyu Tesisi İnşaatı	KÖYDES	53.132,26	27.000,00	36.884,09	100%	TAMAMLANDI	36.884,09 TL
48	Topaluşağı Köyü Kem Mez.	Sulama Havuzu	Topaluşağı Köyü Kem Mez.Sulama Suyu Tesisi İnşaatı	KÖYDES	115.481,41	64.000,00	75.520,00	100%	TAMAMLANDI	85.000,00 TL
49	Demirlibahçe Köyü	Sulama Havuzu	Demirlibahçe Köyü Sulama Suyu Havuzu İnşaatı	KÖYDES	149.779,24	96.053,38	146.914,22	100%	TAMAMLANDI	146.000,00 TL
TOPLAM					6.347.534,17	3.599.048,68	2.610.314,25			

FAALİYETE İLİŞKİN BİLGİ VE DEĞERLENDİRMELER

Köylere Hizmet Götürme Birliklerince Yapılan Yatırımlar

KARAKOÇAN

Yılı	S.No	Köyün / Mezranın Adı	Sektörü	İşin Niteliği	Bütçe Türü	Proje tutarı	Harcama Tutarı	Gerçk. Oranı	Düşünceler
2019	1.	Mirahmet Köyü	Su ve Kanal Hizmetleri	Tesis Geliştirme	KÖYDES	320.000,00	129.434,20	100%	Proje Tamamlandı
2019	2.	Balcalı Köyü	Su ve Kanal Hizmetleri	Tesis Geliştirme	KÖYDES	200.000,00	188.800,00	100%	Proje Tamamlandı
2019	3.	Kuşçu Köyü	Su ve Kanal Hizmetleri	Tesis Geliştirme	KÖYDES	320.000,00	230.750,18	100%	Proje Tamamlandı
2019	4.	Dumluyazı Köyü Yoncalı Mezrası	Su ve Kanal Hizmetleri	Tesis Geliştirme	KÖYDES	120.000,00	112.095,28	100%	Proje Tamamlandı
2019	5.	Bazlama Köyü	Su ve Kanal Hizmetleri	Tesis Geliştirme	KÖYDES	150.000,00	164.913,17	100%	Proje Tamamlandı
2019	6.	Gündeğdi Köyü Molla Mezrası	Su ve Kanal Hizmetleri	Sondaj	KÖYDES	72.968,02	72.216,00	100%	Proje Tamamlandı
2019	7.	Karapınar Köyü	Su ve Kanal Hizmetleri	Sondaj	KÖYDES	75.000,00	74.764,08	100%	Proje Tamamlandı
2019	8.	Akarbaşı Köyü Elif Mezrası	Su ve Kanal Hizmetleri	Drenaj	KÖYDES	35.000,00	29.915,36	100%	Proje Tamamlandı
2019	9.	Yukarı Ovacık Köyü	Su ve Kanal Hizmetleri	İsale Hattı Değişimi	KÖYDES	75.000,00	104.758,51	100%	Proje Tamamlandı
2019	10.	Akpınar Köyü	Su ve Kanal Hizmetleri	Depo Bakım Onarım	KÖYDES	100.000,00	51.919,50	100%	Proje Tamamlandı
2019	11.	Yalıntaş Derince Mezrası	Su ve Kanal Hizmetleri	Depo Bakım Onarımı	KÖYDES	80.000,00	68.593,40	100%	Proje Tamamlandı
2019	12.	Can Köyü Yıldız Mezrası	Su ve Kanal Hizmetleri	Depo Bakım Onarımı	KÖYDES	75.000,00	49.660,20	100%	Proje Tamamlandı
2019	13.	Çitak Köyü	Su ve Kanal Hizmetleri	Depo Bakım Onarım	KÖYDES	100.000,00	131.276,18	100%	Proje Tamamlandı
2019	14.	Gözerek Köyü	Su ve Kanal Hizmetleri	Depo Bakım Onarımı	KÖYDES	75.000,00	156.328,76	100%	Proje Tamamlandı
2019	15.	Akyokuş Köyü	Su ve Kanal Hizmetleri	Depo Bakım Onarımı	KÖYDES	80.000,00	125.065,84	100%	Proje Tamamlandı
2019	16.	Demirtaş Köyü	Su ve Kanal Hizmetleri	Foseptik Çukuru	KÖYDES	230.000,00	173.398,05	100%	Proje Tamamlandı
2019	17.	Kocadağı Köyü	Su ve Kanal Hizmetleri	Foseptik Çukuru	KÖYDES	110.000,00	84.469,12	100%	Proje Tamamlandı
2019	18.	Sarıbaşak köyü	Su ve Kanal Hizmetleri	Foseptik Çukuru	KÖYDES	170.000,00	103.961,54	100%	Proje Tamamlandı
2019	19.	Bağlıaç Köyü	Su ve Kanal Hizmetleri	Foseptik Çukuru	KÖYDES	350.000,00	188.432,69	100%	Proje Tamamlandı
2019	20.	Yeşilbelen Köyü	Su ve Kanal Hizmetleri	Tesis Geliştirme	KÖYDES	320.000,00	315.000,00	0%	2020 Yılında işe Başlanacak
2019	21.	Kızılpınar Köyü (EK PROGRAM)	Su ve Kanal Hizmetleri	Foseptik Çukuru	KÖYDES	181.608,50	113.840,50	0%	2020 Yılında işe Başlanacak
2019	22.	Sağın Köyü Yemişlik Mezrası	Su ve Kanal Hizmetleri	Drenaj	KÖYDES	75.000,00	0,00	0%	Kaynak Yeterli
2019	23.	Kalkankaya Köyü	Su ve Kanal Hizmetleri	Tesis Geliştirme	KÖYDES	320.000,00	1.912,78	0%	İş İptal (Kaynak Bozuk)
2019	24.	Çanakçı Köyü	Su ve Kanal Hizmetleri	Tesis Geliştirme	KÖYDES	320.000,00	0,00	0%	Programdan Çıkarıldı
2019	25.	Altınoluk Köyü	Su ve Kanal Hizmetleri	Tesis Geliştirme	KÖYDES	320.000,00	0,00	0%	Programdan Çıkarıldı
2019	26.	Okçular Gelincik Mezrası	Yol ve Ulaşım Hizmetleri	Box Menfez Yapımı	KÖYDES	0,00	76.164,47	100%	Proje Tamamlandı
2019	27.	Durmuş Köyü	Yol ve Ulaşım Hizmetleri	Box Menfez Yapımı	KÖYDES	0,00	147.482,82	100%	Proje Tamamlandı
2019	28.	Durmuş Köyü (2)	Yol ve Ulaşım Hizmetleri	Box Menfez Yapımı	KÖYDES	0,00	83.185,44	100%	Proje Tamamlandı
2019	29.	Boru Alımı	Yol ve Ulaşım Hizmetleri	Boru Alımı	KÖYDES	0,00	221.751,20	100%	Proje Tamamlandı
2019	30.	Stabilize Yol Yapımı	Yol ve Ulaşım Hizmetleri	Stabilize Yol Yapımı	KÖYDES	0,00	318.000,00	100%	Proje Tamamlandı



FAALİYETE İLİŞKİN BİLGİ VE DEĞERLENDİRMELER

Köylere Hizmet Götürme Birliklerince Yapılan Yatırımlar

KARAKOÇAN

Yılı	S.No	Köyün / Mezranın Adı	Sektörü	İşin Niteliği	Bütçe Türü	Proje tutarı	Harcama Tutarı	Gerçk. Oranı	Düşünceler
2019	31.	Cumhuriyet - Kümbet Grup Yolu Yapımı (EK)	Yol ve Ulaşım Hizmetleri	1. Kat Asfalt Yapımı	KÖYDES	842.655,95	375.900,00	0%	2020 Yılında işe Başlanacak
2019	32.	Younağaç Grup Yolu Yapımı	Yol ve Ulaşım Hizmetleri	1. Kat Asfalt Yol (15,6 KM)	İl Özel İdare	6.452.700,46	2.588.218,51	100%	Proje Tamamlandı
2019	33.	Kuşçu - Devenci - İsabay - Akyokuş Grup Yolu	Yol ve Ulaşım Hizmetleri	1. Kat Asfalt Yol (15,7 KM)	İl Özel İdare	1.612.166,93	1.160.219,38	100%	Proje Tamamlandı
2019	34.	Koçyiğitler Köyü (0,70 KM)	Yol ve Ulaşım Hizmetleri	Stabilize Yol Yapımı	KÖYDES + İl Özel İdare	375.240,00	375.240,00	100%	Proje Tamamlandı
2019	35.	Doğanoğlu Köyü (1,20 KM)	Yol ve Ulaşım Hizmetleri	Stabilize Yol Yapımı	KÖYDES + İl Özel İdare				
2019	36.	Demirtaş Köyü (1,00 KM)	Yol ve Ulaşım Hizmetleri	Stabilize Yol Yapımı	KÖYDES + İl Özel İdare				
2019	37.	Altınoluk Köyü (3,20 KM)	Yol ve Ulaşım Hizmetleri	Stabilize Yol Yapımı	KÖYDES + İl Özel İdare				
2019	38.	Akbulak Köyü (2,10 KM)	Yol ve Ulaşım Hizmetleri	Stabilize Yol Yapımı	KÖYDES + İl Özel İdare				
2019	39.	Aşağı ovacık Köyü (0,80KM)	Yol ve Ulaşım Hizmetleri	Stabilize Yol Yapımı	KÖYDES + İl Özel İdare				
2019	40.	Bahçecik Köyü (2,20 KM)	Yol ve Ulaşım Hizmetleri	Stabilize Yol Yapımı	KÖYDES + İl Özel İdare				
2019	41.	Demirtepe Köyü (0,90 KM)	Yol ve Ulaşım Hizmetleri	Stabilize Yol Yapımı	KÖYDES + İl Özel İdare				
2019	42.	Keklik Köyü (0,60 KM)	Yol ve Ulaşım Hizmetleri	Stabilize Yol Yapımı	KÖYDES + İl Özel İdare				
2019	43.	Korudibi Köyü (0,80 KM)	Yol ve Ulaşım Hizmetleri	Stabilize Yol Yapımı	KÖYDES + İl Özel İdare				
2019	44.	Mahmutlu Köyü (1,00 KM)	Yol ve Ulaşım Hizmetleri	Stabilize Yol Yapımı	KÖYDES + İl Özel İdare				
2019	45.	Mirahmet Köyü (1,10 KM)	Yol ve Ulaşım Hizmetleri	Stabilize Yol Yapımı	KÖYDES + İl Özel İdare				
2019	46.	Sağın Köyü (0,70 KM)	Yol ve Ulaşım Hizmetleri	Stabilize Yol Yapımı	KÖYDES + İl Özel İdare				
2019	47.	Sarıhan Köyü (0,50 KM)	Yol ve Ulaşım Hizmetleri	Stabilize Yol Yapımı	KÖYDES + İl Özel İdare				
2019	48.	Yalıntaş Köyü (0,40 KM)	Yol ve Ulaşım Hizmetleri	Stabilize Yol Yapımı	KÖYDES + İl Özel İdare				



FAALİYETE İLİŞKİN BİLGİ VE DEĞERLENDİRMELER

Köylere Hizmet Götürme Birliklerince Yapılan Yatırımlar

KARAKOÇAN									
Yılı	S.No	Köyün / Mezranın Adı	Sektörü	İşin Niteliği	Bütçe Türü	Proje tutarı	Harcama Tutarı	Gerçk. Oranı	Düşünceler
2019	49.	Yüzev Köyü (0,90 KM)	Yol ve Ulaşım Hizmetleri	Stabilize Yol Yapımı	Özel İdare				
2019	50.	Demirdelen Köyü (0,50 KM)	Yol ve Ulaşım Hizmetleri	Stabilize Yol Yapımı	KÖYDES + İl				
2019	51.	Alayağmur Köyü (2,20 KM)	Yol ve Ulaşım Hizmetleri	Stabilize Yol Yapımı	Özel İdare				
2019	52.	Cumhuriyet Köyü (1,40 KM)	Yol ve Ulaşım Hizmetleri	Stabilize Yol Yapımı	KÖYDES + İl				
2019	53.	Kalkankaya Köyü (2,50 KM)	Yol ve Ulaşım Hizmetleri	Stabilize Yol Yapımı	Özel İdare				
2019	54.	Kulundere Köyü (5,50 KM)	Yol ve Ulaşım Hizmetleri	Stabilize Yol Yapımı	KÖYDES + İl				
2019	55.	Pamuklu Köyü (0,90 KM)	Yol ve Ulaşım Hizmetleri	Stabilize Yol Yapımı	Özel İdare				
2019	56.	Ağamezrası Köyü (0,80 KM)	Yol ve Ulaşım Hizmetleri	Stabilize Yol Yapımı	KÖYDES + İl				
2019	57.	Akçiçek Köyü (1,40 KM)	Yol ve Ulaşım Hizmetleri	Stabilize Yol Yapımı	Özel İdare				
2019	58.	Başyurt Köyü (2,50 KM)	Yol ve Ulaşım Hizmetleri	Stabilize Yol Yapımı	KÖYDES + İl				
2019	59.	Kızılca Köyü (0,70 KM)	Yol ve Ulaşım Hizmetleri	Stabilize Yol Yapımı	Özel İdare				
2019	60.	Pilavtepe Köyü (0,20 KM)	Yol ve Ulaşım Hizmetleri	Stabilize Yol Yapımı	KÖYDES + İl				
2019	61.	Yeniköy Köyü (0,50 KM)	Yol ve Ulaşım Hizmetleri	Stabilize Yol Yapımı	Özel İdare				
2019	62.	Yukarı Ovacık Köyü (0,50 KM)	Yol ve Ulaşım Hizmetleri	Stabilize Yol Yapımı	KÖYDES + İl				
2019	63.	Yeşilbelen Köyü (2,00 KM)	Yol ve Ulaşım Hizmetleri	Stabilize Yol Yapımı	Özel İdare				
2019	64.	Çanakçı Köyü (0,80 KM)	Yol ve Ulaşım Hizmetleri	Stabilize Yol Yapımı	KÖYDES + İl				
2019	65.	Akarbaşı Köyü (3,00 KM)	Yol ve Ulaşım Hizmetleri	Stabilize Yol Yapımı	Özel İdare				
2019	66.	Çelebi Köyü (0,50 KM)	Yol ve Ulaşım Hizmetleri	Stabilize Yol Yapımı	KÖYDES + İl				



**FAALİYETE İLİŞKİN BİLGİ VE DEĞERLENDİRMELER**

**Köylere Hizmet Götürme Birliklerince Yapılan Yatırımlar**

KARAKOÇAN									
Yılı	S.No	Köyün / Mezranın Adı	Sektörü	İşin Niteliği	Bütçe Türü	Proje tutarı	Harcama Tutarı	Gerçk. Oranı	Düşünceler
2019	67.	Gündeğdi Köyü (0,50 KM)	Yol ve Ulaşım Hizmetleri	Stabilize Yol Yapımı	KÖYDES + İl Özel İdare				
2019	68.	Kocadayı Köyü (0,30 KM)	Yol ve Ulaşım Hizmetleri	Stabilize Yol Yapımı	KÖYDES + İl Özel İdare				
2019	69.	Kuşbayırı Köyü (0,20 KM)	Yol ve Ulaşım Hizmetleri	Stabilize Yol Yapımı	KÖYDES + İl Özel İdare				
2019	70.	Kırgıl Köyü (0,40 KM)	Yol ve Ulaşım Hizmetleri	Stabilize Yol Yapımı	KÖYDES + İl Özel İdare				
2019	71.	Hamurkesen Köyü (0,60 KM)	Yol ve Ulaşım Hizmetleri	Stabilize Yol Yapımı	KÖYDES + İl Özel İdare				
2019	72.	Köryusuf Köyü (0,30 KM)	Yol ve Ulaşım Hizmetleri	Stabilize Yol Yapımı	KÖYDES + İl Özel İdare				
2019	73.	Karapınar Köyü (1,40 KM)	Yol ve Ulaşım Hizmetleri	Stabilize Yol Yapımı	KÖYDES + İl Özel İdare				
2019	74.	Kavalcık Köyü (0,40 KM)	Yol ve Ulaşım Hizmetleri	Stabilize Yol Yapımı	KÖYDES + İl Özel İdare				
2019	75.	Okçular Köyü (0,20 KM)	Yol ve Ulaşım Hizmetleri	Stabilize Yol Yapımı	KÖYDES + İl Özel İdare				
2019	76.	Ormancık Köyü (0,20 KM)	Yol ve Ulaşım Hizmetleri	Stabilize Yol Yapımı	KÖYDES + İl Özel İdare				
2019	77.	Üçbudak Köyü (1,50 KM)	Yol ve Ulaşım Hizmetleri	Stabilize Yol Yapımı	KÖYDES + İl Özel İdare				
2019	78.	Yenice Köyü (1,00 KM)	Yol ve Ulaşım Hizmetleri	Stabilize Yol Yapımı	KÖYDES + İl Özel İdare				
2019	79.	Soğucak Köyü (1,00 KM)	Yol ve Ulaşım Hizmetleri	Stabilize Yol Yapımı	KÖYDES + İl Özel İdare				
2019	80.	Karakoçan Köyü (0,90 KM)	Yol ve Ulaşım Hizmetleri	Stabilize Yol Yapımı	KÖYDES + İl Özel İdare				
2019	81.	Güllüce Köyü (0,20 KM)	Yol ve Ulaşım Hizmetleri	Stabilize Yol Yapımı	KÖYDES + İl Özel İdare				
2019	82.	Çatalyol Köyü (0,60 KM)	Yol ve Ulaşım Hizmetleri	Stabilize Yol Yapımı	KÖYDES + İl Özel İdare				
2019	83.	Durmuş Köyü (1,00 KM)	Yol ve Ulaşım Hizmetleri	Stabilize Yol Yapımı	KÖYDES + İl Özel İdare				
2019	84.	Karaoçan Köyü (1,00 KM)	Yol ve Ulaşım Hizmetleri	Stabilize Yol Yapımı	KÖYDES + İl Özel İdare				

FAALİYETE İLİŞKİN BİLGİ VE DEĞERLENDİRMELER

Köylere Hizmet Götürme Birliklerince Yapılan Yatırımlar

KARAKOÇAN									
Yılı	S.No	Köyün / Mezranın Adı	Sektörü	İşin Niteliği	Bütçe Türü	Proje tutarı	Harcama Tutarı	Gerçk. Oranı	Düşünceler
2019	85.	1 Kamyon 1 Kepçe 1 Ekskavatör Kiralama İşİ	Yol ve Ulaşım Hizmetleri	İçme Suları + Yol + Drenaj	İl Özel İdare	185.500,00	236.235,72	100%	Proje Tamamlandı
2019	86.	3 Kamyon 1 Silindir Kiralama İşİ	Yol ve Ulaşım Hizmetleri	Stabilize Yol Yapımı	İl Özel İdare	65.154,00	39.506,40	100%	Proje Tamamlandı
2019	87.	Çöp Toplama Hizmeti	Çevre Sağlık Hizmetleri	Evsel Atık Toplama	İl Özel İdare	355.000,00	355.000,00	100%	Hizmet Devam
2019	88.	Kapalı Tenis Kortu Yapımı	Spor Hizmetleri	Tenis Kortu Yapımı	K.H.G.B.	391.098,28	270.000,00	100%	Proje Tamamlandı
TOPLAM						14.554.092,14 TL	8.918.409,28 TL		



FAALİYETE İLİŞKİN BİLGİ VE DEĞERLENDİRMELER

Köylere Hizmet Götürme Birliklerince Yapılan Yatırımlar

KEBAN								
S.NO	Yeri	Sektörü	Yatırımın Adı	Bütçe Türü	Proje Tutarı	Harcama Tutarı (KDV dahil)	Gerçekleşme	Düşünceler
1	Üçpınar/Gökbelen	Ulaşıl	Üçpınar Baskıl bağlantı yolu 3 km. stabilize yapımı- GökbelenTuzkaya yolu bakım onarım	Köydes	144.605,84	67.319,00	100%	
2	Akçatepe	Ulaşım	Akçatepe Doğanlar Mezrası yolunun asfalt yapılması ve onarımı	Köydes	105.789,45	68.558,00	100%	Bitüm gideri İ.Öz.İ. ödendi
3	Kopuzlu	Ulaşım	Köy Merkezi 800 m <sup>2</sup> kilitli parke yapımı	Köydes			100%	Üç köyün işi tek ihale ile neticelendirilmiştir.
4	Altınkürek	Ulaşım	Doğanlar Mah. 1000 m <sup>2</sup> kilitli parke yapımı	Köydes	196.691,37	183.341,32	100%	
5	Dürümlü	Ulaşım	Köy Merkezi 1200 m <sup>2</sup> kilitli parke yapımı	Köydes			100%	
6	Zırkı Grup yolu	Ulaşım	Örenyaka- Üçpınar arası grup yolu köprüsünün asfalt yapılması	Köydes	29.029,58	27.140,00	100%	Bitüm gideri İ.Öz.İ. ödendi
7	Gökbelen	İçme Suyu	Karahüseyin- Soğuksu Mezralarının içme suyu tesis yapımı + ENH yapımı işi	Köydes	784.779,26	665.067,17	100%	İş 446.223,00 tl 2019 ödeneği 173.700,00 tl 2017-2018 artanlarından
8	Akçatepe	İçme Suyu	Deveboynu mevkii içme suyu tesis geliştirme	Köydes	33.430,40	33.040,00	75%	Mevsimsel şartlardan 2020 iş sezonuna kaldı
9	Akçatepe	İçme Suyu	Köy Merkezine 75 tonluk içme suyu deposu yapım işi	Köydes	112.864,50	93.220,00		Mevsimsel şartlardan 2020 iş sezonuna kaldı
10	Bademli	İçme Suyu	İçme Suyu tesis geliştirme işi	Köydes	270.664,19	175.820,00		Mevsimsel şartlardan 2020 iş sezonuna kaldı
11	Kurşunkaya	Sulama Suyu	Soğanlı Mezrası Sulama bendi yapılması	Köydes	27.347,00	24.639,44	100%	
12	Beydeğirmeni	Sulama Suyu	Melilan Mezrası Sulama bendi yapılması	Köydes	45.393,05	51.566,00	100%	
13	Köyler	Yol	180 gün süre ile 1 adet kepçe ve 1 adet kamyon kiralama işi	İl Özel İdaresi	217.728,00	127.440,00	100%	
14	Göldere/ Topkıran	İçme suyu	Göldere- Topkıran Köylerine 2 adet sondaj açma işi	İl Özel İdaresi	161.748,60	82.600,00		Mevsimsel şartlardan 2020 iş sezonuna kaldı
15	Keban	Onarım	Kaymakamlık Çatı onarımı işi	İl Özel İdaresi	10.146,60	9.800,78	100%	
16	Keban	Hizmet Alımı	Mahalli Seçimlerde güvenlik amaçlı 15 adet minibüs kiralama işi	İl Özel İdaresi	7.500,00	8.500,00	100%	
FAALİYET RAPORU TOPLAMI					2.147.717,84	1.618.051,71		

FAALİYETE İLİŞKİN BİLGİ VE DEĞERLENDİRMELER

Köylere Hizmet Götürme Birliklerince Yapılan Yatırımlar

KOVANCILAR									
Yılı	S.No	Yeri	Sektörü	Yatırım adı	Bütçe Türü	Proje Tutarı	Harcama Tutarı	Grç.	
2019	1	Durmuşlar Köyü İncedal M.	Su ve Kanal Hizmetleri	Yeni Tesis	2018 KÖYDES	131.950,60 TL	135.101,00 TL	100%	Tamamlandı
2019	2	Yeşilköy Köyü	Su ve Kanal Hizmetleri	Tesis Geliştirme	2018 KÖYDES	177.888,00 TL	176.987,00 TL	100%	Tamamlandı
2019	3	Topağaç Köyü	Su ve Kanal Hizmetleri	Tesis Geliştirme	2018 KÖYDES	191.188,28 TL	188.796,00 TL	100%	Tamamlandı
2019	4	Göçmezler Köyü	Su ve Kanal Hizmetleri	Yeni Tesis	2018 KÖYDES	390.091,31 TL	64.753,00 TL	100%	Tamamlandı
2019	5	Köprüdere Köyü	Su ve Kanal Hizmetleri	Tesis Geliştirme	2018 KÖYDES	188.067,10 TL	152.531,00 TL	100%	Tamamlandı
2019	6	Hacısam Köyü	Su ve Kanal Hizmetleri	Tesis Geliştirme	KÖYDES	199.177,40 TL	177.788,77 TL	100%	Tamamlandı
2019	7	Göçmezler Köyü	Su ve Kanal Hizmetleri	Yeni Tesis	KÖYDES	390.091,31 TL	194.085,88 TL	100%	Tamamlandı
2019	8	Ekinbağı Köyü	Su ve Kanal Hizmetleri	Tesis Geliştirme	KÖYDES	158.098,92 TL	159.300,00 TL	100%	Tamamlandı
2019	9	Uzunova Köyü	Su ve Kanal Hizmetleri	Sondaj	KÖYDES	57.495,09 TL	26.432,00 TL	100%	Tamamlandı
2019	10	Demirci Köyü	Su ve Kanal Hizmetleri	Sondaj	KÖYDES	69.815,47 TL	23.837,00 TL	100%	Tamamlandı
2019	11	Yoncalıbayır Köyü	Su ve Kanal Hizmetleri	Sondaj	KÖYDES	94.456,22 TL	34.928,00 TL	100%	Tamamlandı
2019	12	Kavak Köyü	Su ve Kanal Hizmetleri	Sondaj	KÖYDES	80.874,30 TL	68.971,00 TL	100%	Tamamlandı
2019	13	Kolluca Köyü	Su ve Kanal Hizmetleri	Sondaj	KÖYDES	64.699,44 TL	55.546,38 TL	100%	Tamamlandı
2019	14	Topağaç Köyü Güneşli Mezrası	Su ve Kanal Hizmetleri	Depo Onarımı	KÖYDES	54.527,90 TL	52.668,00 TL	100%	Tamamlandı
2019	15	Karınca Köyü	Su ve Kanal Hizmetleri	Tesis Geliştirme	KÖYDES	223.838,35 TL	154.806,56 TL	100%	Tamamlandı
2019	16	Kovancılar İlçesine Bağlı Köyler	Su ve Kanal Hizmetleri	İçme Suyu Borusu Alımı	KÖYDES	66.719,38 TL	70.679,05 TL	100%	Tamamlandı
2019	17	Kovancılar İlçesine Bağlı Köyler	Su ve Kanal Hizmetleri	İçme Suyu Borusu Alımı	KÖYDES		19.320,80 TL	100%	Tamamlandı
2019	18	Kovancılar İlçesine Bağlı Köyler	Su ve Kanal Hizmetleri	İçme Suyu Kum Alımı	KÖYDES		97.645,00 TL	100%	Tamamlandı
2019	19	Çaybağı, İğdeli, Çatakbaşı K. Akçakent Mez. Soğanlı Köyü Dibekli ve Levent Mezrası	Su ve Kanal Hizmetleri	Derin Kazı ve Kaptaj Yapımı	KÖYDES	129.705,93 TL	107.279,63 TL	100%	Tamamlandı



**FAALİYETE İLİŞKİN BİLGİ VE DEĞERLENDİRMELER**

**Köylere Hizmet Götürme Birliklerince Yapılan Yatırımlar**

KOVANCILAR									
Yılı	S.No	Yeri	Sektörü	Yatırım adı	Bütçe Türü	Proje Tutarı	Harcama Tutarı	Grç.	
2019	20	Bağgölü, Kayalık, Payamlı Köyü	Su ve Kanal Hizmetleri	Derin Kazı ve Kaptaj Yapımı	KÖYDES	55.372,57 TL	63.919,00 TL	100%	Tamamlandı
2019	21	Çelebi Köyü Selimkom Mezrası	Su ve Kanal Hizmetleri	Derin Kazı ve Kaptaj Yapımı	KÖYDES	5.855,02 TL	5.523,34 TL	100%	Tamamlandı
2019	22	Çakırkaş Köyü	Su ve Kanal Hizmetleri	Yeni Tesis	KÖYDES	236.441,80 TL	224.457,57 TL	100%	Tamamlandı
2019	23	Tatar Köyü	Su ve Kanal Hizmetleri	Jefizik Etüdü	KÖYDES		1.770,00 TL	100%	Tamamlandı
2019	24	Aşağıköse Köyü	Su ve Kanal Hizmetleri	Kanalizasyon Tesisi Yapımı	KÖYDES	425.809,25 TL	353.404,71 TL	100%	Tamamlandı
2019	25	Saraybahçe Köyü	Yol ve Ulaşım Hizmetleri	Kilitli Parke Yapımı	KÖYDES	412.000,00 TL	329.950,16 TL	100%	Tamamlandı
2019	26	Yazıbaşı ve Aşağımirahmet Köyleri	Yol ve Ulaşım Hizmetleri	Kilitli Parke Yapımı	KÖYDES	753.645,50 TL	320.134,00 TL	100%	Tamamlandı
2019	27	Avlağı ve Topağaç Köyleri	Yol ve Ulaşım Hizmetleri	Kilitli Parke Yapımı	KÖYDES	892.499,20 TL	540.344,00 TL	100%	Tamamlandı
2019	28	Bayramyazı, Kayalık, Yoncalıbayır ve Aşağıköse	Yol ve Ulaşım Hizmetleri	Asfalt Yama	KÖYDES	500.000,00 TL	500.000,00 TL	100%	Tamamlandı
2019	29	Kovancılar Köy Yolları	Yol ve Ulaşım Hizmetleri	Yükleyici Kepçe Kiralama İşi	İl Özel İdaresi	45.079,00 TL	30.623,00 TL	100%	Tamamlandı
2019	30	Kovancılar İlçesi	Yol ve Ulaşım Hizmetleri	Ekskavatör, Kepçe Kamyon Kiralama	İl Özel İdaresi	236.997,60 TL	128.618,00 TL	100%	Tamamlandı
2019	31	Ekinbağı, Hacımekke, Kavak Tavdik ve Bahçelievler Mezrası, Aşağıköse, Gedikyurt, Sürekli, Şenova, Kuşçu Arılar Mez., Karaman, Tepebağ, Kuşağacı, Beşpınar, Gökçedal, -Yanıkara Arası, Yeşildere	Yol ve Ulaşım Hizmetleri	Stabilize Yapımı (60 KM)	KÖYDES	201.830,40 TL	206.500,00 TL	100%	Tamamlandı
KOVANCILAR KÖYLERE HİZMET GÖTÜRME BİRLİĞİ BAŞKANLIĞI FAALİYET RAPORU TOPLAMI						6.434.215,34 TL	4.666.699,85 TL		

FAALİYETE İLİŞKİN BİLGİ VE DEĞERLENDİRMELER

Köylere Hizmet Götürme Birliklerince Yapılan Yatırımlar

MADEN								
S. NO	YERİ	SEKTÖRÜ	YATIRIM ADI	BÜTÇE TÜRÜ	PROJE TUTARI	HARCAMA TUTARI	GERÇEKLEŞME	DÜŞÜNCELER
1	40 İÇME SUYU ÜNİTESİ İÇİN KLORLAMA CİHAZI	İÇME SUYU	KÖYDES	İÇME SUYU	200.000,00	171.100,00	100%	
2	Akboğa köyü ENH ishale hattı	İÇME SUYU	KÖYDES	İÇME SUYU	190.000,00	213.580,00	100%	
3	Kavak köyü ENH ishale hattı	İÇME SUYU	KÖYDES	İÇME SUYU	190.000,00			
4	Cumhuriyetçi köyü Kirazlı mz. İçme suyu tesis geliştirme	İÇME SUYU	KÖYDES	İÇME SUYU	75.000,00	174.994,00	100%	
5	Örtülü köyü İçme suyu tesis geliştirme	İÇME SUYU	KÖYDES	İÇME SUYU	50.000,00			
6	Sağrılı köyü Nüzül mz. Fosseptik kuyusu	İÇME SUYU	KÖYDES	İÇME SUYU	100.000,00	211.017,56	100%	
7	Çitli köyü Fosseptik kuyusu	İÇME SUYU	KÖYDES	İÇME SUYU	125.000,00			
8	Naldöken köyü Şaman mz içme suyu amaçlı sondaj	İÇME SUYU	KÖYDES	İÇME SUYU	100.000,00			
9	Ağadibek köyü İçme suyu amaçlı sondaj	İÇME SUYU	KÖYDES	İÇME SUYU	75.000,00	146.834,46	100%	
10	Polat köyü içme suyu sondaj	İÇME SUYU	KÖYDES	İÇME SUYU	100.000,00			
11	Plajköy köyü İçme suyu sondaj	İÇME SUYU	KÖYDES	İÇME SUYU	100.000,00			
12	Çalkaya köyü ENH İshale hattı	İÇME SUYU	KÖYDES	İÇME SUYU	190.000,00	220.660,00	100%	
13	Çayırköy köyü Aş. Meydancık mz. ENH ishale hattı	İÇME SUYU	KÖYDES	İÇME SUYU	190.000,00			
14	Durmuştepe köyü İçme suyu tesis geliştirme	İÇME SUYU	KÖYDES	İÇME SUYU	125.000,00			
15	Çitli köyü İçme suyu tesis geliştirme	İÇME SUYU	KÖYDES	İÇME SUYU	75.000,00	164.031,33	100%	
16	Tekevler köyü Merkez içme suyu tesis geliştirme	İÇME SUYU	KÖYDES	İÇME SUYU	100.000,00			
17	Yıldızhan köyü içme tesis geliştirme	İÇME SUYU	KÖYDES	İÇME SUYU	136.685,78			
18	Çalkaya köyü Zuhrevleri mz. İçme suyu tesis geliştirme	İÇME SUYU	KÖYDES	İÇME SUYU	75.000,00			
19	Arslantaşı köyü Seterli içme suyu tesis geliştirme	İÇME SUYU	KÖYDES	İÇME SUYU	100.000,00	289.100,00	100%	
20	Kumyazı köyü İçme suyu tesis geliştirme	İÇME SUYU	KÖYDES	İÇME SUYU	75.000,00			
21	Kızıltepe köyü çevre düzenleme 1800 m <sup>2</sup> parke döşeme	YOL	KÖYDES	YOL	120.000,00		0%	
22	Kaşlıca köyü çevre düzenleme 1800 m <sup>2</sup> parke döşeme	YOL	KÖYDES	YOL	120.000,00		0%	
23	Yıldızhan köyü çevre düzenleme 4000 m <sup>2</sup> parke döşeme	YOL	KÖYDES	YOL	320.000,00		0%	
24	Örtülü köyü çevre düzenleme 1800 m <sup>2</sup> parke döşeme	YOL	KÖYDES	YOL	128.485,23		0%	
25	Yenibahçe köyü çevre düzenleme 2000 m <sup>2</sup> parke döşeme	YOL	KÖYDES	YOL	125.000,00		0%	





**FAALİYETE İLİŞKİN BİLGİ VE DEĞERLENDİRMELER**

**Köylere Hizmet Götürme Birliklerince Yapılan Yatırımlar**

MADEN								
S. NO	YERİ	SEKTÖRÜ	YATIRIM ADI	BÜTÇE TÜRÜ	PROJE TUTARI	HARCAMA TUTARI	GERÇEKLEŞME	DÜŞÜNCELER
26	Ağadibek köyü çevre düzenleme 4000 m <sup>2</sup> parke döşeme	YOL	KÖYDES	YOL	320.000,00		0%	
27	Işıktepe ve Altıntarla köyleri Sulama Su bendi ve dere geçidi yapımı	SULAMA	KÖYDES	SULAMA	125.000,00		0%	
28	Karla Mücadele işi Kazıcı Yükleyici	YOL	İL ÖZEL İDARE	YOL	83.780,00 ₺	---	--	
29	Atatürk İlk-Orta Okulu Çatı onarımı	GENEL	İL ÖZEL İDARE	GENEL	116.702,00 ₺	---	--	
30	Maden Kaşlıca Köyü Kuru Duvar ve Spiral Sarımlı HDPE koruge boru döşemesi yapım işi	YOL	İL ÖZEL İDARE	YOL	18.916,00 ₺	---	--	
31	Kamyon,kazıcı yükleyici ile paletli (kırıncılı) ekskavatör kiralama işi	YOL	İL ÖZEL İDARE	YOL	236.225,00 ₺	---	--	
32	Asfalt Bakım Onarım ve Döküm işlerinde kullanılmak üzere 2 adet damtrak monteli kamyon, 2 adet silindir, 3 adet kamyon, ve 1 adet distribütör (yakıt , operatör, şoför giderleri dahil) iş makinası kiralama işi	YOL	İL ÖZEL İDARE	YOL	534,711,10	534.711,10	100%	
<b>TOPLAM</b>					<b>4.085.794,01 TL</b>	<b>2.581.651,45 TL</b>		

FAALİYETE İLİŞKİN BİLGİ VE DEĞERLENDİRMELER

Köylere Hizmet Götürme Birliklerince Yapılan Yatırımlar

PALU							
S.No	Köyün / Mezranın Adı	Sektörü	Yatırımın Adı	Bütçe Türü	Proje tutarı	Harcama Tutarı	Gerçekleşme Oranı
1.	Palu İlçesi Köy Yolları	Ekskavatör Kiralama	Palu İlçesi Köy Yollarında Kullanılmak üzere 90 gün (720 saat) Süre İle 1 Adet Ekskavatör Kiralama İşi.	İl Özel İdaresi	133.964,93	74.000,16	100%
2.	Karasalkım	Yol	Palu Karasalkım köy yolu 2. Kat Asfalt Yapımı için Mıdır temini ve nakli işi.	İl Özel İdaresi	13.513,74	12.578,80	100%
3.	Palu İlçesi Köy Yolları	Kazıcı, Yükleyici Kiralama	Palu İlçesi Köy Yollarında Kullanılmak üzere 60 gün süre ile 1 Adet Kazıcı, Yükleyici Kiralama işi.	İl Özel İdaresi	42.128,83	46.287,06	100%
4.	Palu İlçesi Köy Yolları	Yükleyici Kiralama	Palu İlçesi Köy Yollarında Kullanılmak üzere 30 gün süre ile 1 Adet Yükleyici Kiralama işi.	İl Özel İdaresi	21.129,55	12.687,36	100%
5.	Akyürek ve Örencik	Yol	Palu İlçesi Akyürek ve Örencik köy yolu 1. Kat Asfalt Yapımı için Temel Malzemesi ve Mıdır Temini, Nakli İle Serme- Sulama - Sıkıştırma Yapım işi.	KÖYDES	314.059,77	177.000,00	100%
6.	Arındık ve Damlapınar	Yol	Palu Arındık - Damlapınar köyleri Kilitli Parke Yapım işi.	KÖYDES	204.946,41	104.548,00	100%
7.	Baltaşı	İçme Suyu	Palu Baltası köyü İçme Suyu Tesis Yapım işi	KÖYDES	219.782,82	141.482,00	100%
8.	Beydoğan	İçme Suyu	Palu Beydoğan köyü İçme Suyu Tesis Yapım işi.	KÖYDES	89.341,08	77.290,00	100%
9.	Palu İlçesi Muhtelif köyleri	Çöp Kamyonu Kiralama	Palu İlçesi Muhtelif köylerindeki çöplerin toplanması için 12 ay süre ile Akaryakıtı İdarece Karşılancak olan 0-7 yaş arası 7m3 kapasiteli, hidrolik sıkıştırımlı çöp kamyonu kiralama işi.	İl Özel İdaresi	377.600,00	178.196,17	60%
10.	Gemtepe	İçme Suyu	Palu Gemtepe köyü İçme Suyu Tesis Yapım işi.	KÖYDES	48.348,45	41.418,00	100%
11.	Gökdere Bölgesi	Ekskavatör Kiralama	Palu İlçesi Gökdere Bölgesinde köy yollarında çalıştırılmak üzere 1 Adet Ekskavatör Kiralama işi.	İl Özel İdaresi	44.654,98-		-
12.	Gökdere Köyü ve Sivrikaya Mezrası	İçme Suyu	Palu Gökdere köyü ve Sivrikaya mz. İçme suyu tesis bakım - onarım işi.	Birlik	83.228,02	97.916,40	100%
13.	Hasbey	Yol	Palu Hasbey Köyü 1. Kat Asfalt yapımı için Temel Malzemesi ve Mıdır temini, nakli ile Serme - Sulama- Sıkıştırma ve Kilitli Parke Yapım işi.	KÖYDES	844.362,70	527.742,02	100%
14.	Palu İlçesi Köy Yolları	Kamyon Kiralama	Palu İlçesi Köy Yollarında Kullanılmak üzere 30 gün süre ile 1 adet Kamyon Kiralama işi	İl Özel İdaresi	17.232,72	16.284,00	100%



**FAALİYETE İLİŞKİN BİLGİ VE DEĞERLENDİRMELER**

**Köylere Hizmet Götürme Birliklerince Yapılan Yatırımlar**

PALU							
15.	Palu İlçesi Köy Yolları	Kamyon ve Silindir Kiralama	Palu İlçesi Köy Yollarında Kullanılmak üzere 30 gün süre ile 2 adet Kamyon ve 15 gün süre ile 1 Adet Silindir Kiralama işi.	İl Özel İdaresi	47.598,84	58.260,14	100%
16.	Karacabağ	İçme Suyu	Palu Karacabağ köyü İçme Suyu Tesis Yapım işi.	KÖYDES	494.717,04	345.603,12	100%
17.	Palu İlçesi Köy Yolları	Kazıcı - Yükleyici Kiralama	Palu İlçesi Karla Mücadele Çalışmasında Kullanılmak Üzere 90 gün (720 saat) Süre İle 1 Adet Kazıcı - Yükleyici Kiralama İşİ	İl Özel İdaresi	76.761,36	-	-
18.	Kayahisar	İçme Suyu	Palu Kayahisar köyü İçme Suyu Tesis Yapım işi.	KÖYDES	259.771,24	182.888,20	100%
19.	Keklikdere	İçme Suyu	Palu Keklikdere köyü İçme Suyu Tesis Yapım işi.	KÖYDES	114.884,38	65.667,00	100%
20.	Palu İlçesi Köy Yolları	Kazıcı - Yükleyici ve Damperli Kamyon Kiralama	Palu İlçesi Köy Yolları yol bakım ve onarım işlerinde (Akaryakıt Hariç) 90 gün süre ile 1 adet kazıcı - Yükleyici iş makinesi ve 30 gün süre ile 1 adet Damperli Kamyon (Operatör ve Şoför dahil) Kiralanması işi.	İl Özel İdaresi	93.994,08	109.673,92	100%
21.	Kırkbulak	Menfez	Palu Kırkbulak köyü Box Menfez Yapım işi	KÖYDES	183.483,11	154.578,48	100%
22.	Küçükçaltı	İçme Suyu	Palu Küçükçaltı köyü İçme Suyu Tesis Yapım işi	KÖYDES	110.631,91	68.440,00	100%
23.	Palu İlçesi Köy Yolları	Kazıcı, Yükleyici Kiralama	Palu İlçesi Köy Yollarında Kullanılmak üzere 60 gün süre ile 1 Adet Kazıcı, Yükleyici Kiralama işi.	İl Özel İdaresi	51.174,24	60.378,24	100%
24.	Tarhana	İçme Suyu	Palu Tarhana köyü İçme Suyu Tesis Yapım işi.	KÖYDES	204.061,87	129.800,00	100%
25.	Umutkaya	Yol	Palu İlçesi Umutkaya Köyü Kilitli Parke Yapım işi.	Birlik	21.042,73	21.004,00	100%
26.	Üçdeğirmenler	İçme Suyu	Palu Üçdeğirmenler köyü İçme Suyu Tesis Yapım işi.	Birlik	164.028,00	90.644,06	100%
27.	Yeşilbayır	İçme Suyu	Palu Yeşilbayır köyü İçme Suyu Tesis Yapım işi.	KÖYDES	75.913,74	54.870,00	100%
<b>TOPLAM</b>					<b>4.352.356,54</b>	<b>2.849.237,13</b>	

FAALİYETE İLİŞKİN BİLGİ VE DEĞERLENDİRMELER

Köylere Hizmet Götürme Birliklerince Yapılan Yatırımlar

SİVRİCE

YILI	Sıra No	Yeri	Sektör	Yatırım Adı	Bütçe Türü	Proje Tutarı	Harcama Tutarı	Gerçekleşme Oranı	Düşünceler
2019	1	Sivrice	İçmesuyu	Kamışlık Köyü ENH ve Terfi Hattı	KÖYDES	361.080,86	438.462,15	100%	Tamamlandı
2019	2	"	"	Güney Köyü GES, ENH ve Terfi Hattı	KÖYDES	146.761,79	144.043,55	100%	Tamamlandı
2019	3	"	"	Günbalı Köyü GES, ENH ve Terfi Hattı	KÖYDES	295.976,28	364.469,99	100%	Tamamlandı
2019	4	"	"	Yedipınar Köyü GES, ENH ve Terfi Hattı	KÖYDES	353.746,40	-	40%	İş Devam Ediyor
2019	5	"	"	Üçlerce Köyü GES, ENH ve Terfi Hattı	KÖYDES	137.130,80	163.848,76	100%	Tamamlandı
2019	6	"	"	Sürek - Göl Mz. GES, ENH ve Terfi Hattı	KÖYDES	180.696,54	209.374,07	100%	Tamamlandı
2019	7	"	"	Sürek - Gölcük Mz. ve Topaluşağı Köyleri İçmesuyu Amaçlı Sondaj Kuyusu Açım İşİ	KÖYDES	153.850,00	-	40%	İş Devam Ediyor
2019	8	"	"	Gözeli-Eyolar Mz. ve Görgülü Köyleri İçmesuyu Amaçlı Sondaj Kuyusu Açım İşİ	KÖYDES	139.000,00	-	40%	İş Devam Ediyor
2019	9	"	"	Kavallı-Boğaz Mz ve Gelindere Köyleri İçmesuyu Amaçlı Sondaj Kuyusu Açım İşİ	KÖYDES	168.378,48	41.651,22	50%	İş Devam Ediyor
2019	10	"	"	Haftasar-Kazkıran-Gökmenler Mezraları 2 Ad. Köyleri İçmesuyu Amaçlı Sondaj Kuyusu Açım İşİ	KÖYDES	139.630,94	-	40%	İş Devam Ediyor
2019	11	"	"	Zipline ve Macera Parkı İçmesuyu Tesisi Yapım İşİ	KÖYDES	204.734,03	219.048,29	100%	Tamamlandı
2019	12	"	"	Dörtbölük Köyü Delolar Mz. İçmesuyu Tesisi Yapım İşİ	KÖYDES	250.000,00	-	0%	Proje Aşamasında
2019	13	"	"	Dedeyolu Köyü İçmesuyu Depo ve İsale Hattı Onarım İşİ	KÖYDES	125.000,00	-	0%	Proje Aşamasında
2019	14	"	"	Elmasuyu Köyü İçmesuyu Depo Yapımı ve İsale Hattı Onarım İşİ	KÖYDES	125.000,00	-	0%	Proje Aşamasında
2019	15	"	"	Zipline ve Macera Parkı 1. Kat Asfalt Yapım İşİ	İL ÖZEL İDARESİ	328.006,88	381.254,34	100%	Tamamlandı
2019	16	"	"	1 Ad. Yükleyici ve 2 Ad. Kamyon Kiralama İşİ	İL ÖZEL İDARESİ	305.352,00	186.322,38	80%	İş Devam Ediyor
2019	17	"	"	1 Ad. Lastikli Kapçe Kiralama İşİ	İL ÖZEL İDARESİ	72.000,00	-	25%	İş Devam Ediyor
2019	18	"	"	2 Ad. Pick-up Kiralama İşİ	İL ÖZEL İDARESİ	40.000,00	-	25%	İş Devam Ediyor
<b>FAALİYET RAPORU TOPLAMI</b>						<b>3.526.345,00</b>	<b>2.148.474,75</b>		



ŞEHRİN HER YERİNDE

**ŞEHRİN HER YERİNDE**

ŞEHRİN HER YERİNDE

ŞEHRİN HER YERİNDE

ŞEHRİN HER YERİNDE

[www.elazigozelidaresi.gov.tr](http://www.elazigozelidaresi.gov.tr)

# YILLARA GÖRE KÖYDES ÖDENEKLERİNİN DAĞILIMI VE UYGULAMALARI





### FAALİYETE İLİŞKİN BİLGİ VE DEĞERLENDİRMELER

### Yıllara Göre Köydes Ödeneklerinin Dağılımı Ve Uygulamaları

#### 2019 YILI KÖYDES ÖDENEĞİNİN İLÇELERE GÖRE DAĞILIMI

İLÇELER	ÖDENEĞİ (TL)
MERKEZ	6.682.055,54
AĞIN	402.105,12
ALACAKAYA	713.128,24
ARICAK	943.008,86
BASKİL	4.311.241,00
KARAKOÇAN	4.096.968,02
KEBAN	1.254.834,20
KOVANCILAR	4.092.967,75
MADEN	2.646.685,78
PALU	2.180.252,50
SİVRİCE	3.395.962,89
Otak Alım	12.034.927,10
<b>TOPLAM</b>	<b>42.754.137,00</b>

#### YILLARA GÖRE KÖYDES ÖDENEĞİ

YILI	ÖDENEĞİ (TL)
2005	2.618.700,00
2006	27.153.000,00
2007	24.620.000,00
2008	6.379.000,00
2009	6.379.000,00
2010	13.874.501,00
2011	13.326.344,00
2012	6.826.000,00
2013	11.325.000,00
2014	8.085.599,00
2015	8.733.004,00
2016	9.326.832,00
2017	25.709.042,00
2018	42.848.403,00
2019	42.754.137,00
<b>TOPLAM</b>	<b>249.958.562,00</b>

#### 2005 - 2019 YILLARI KÖYDES ÖDENEĞİNİN İLÇELERE GÖRE DAĞILIMI

İLÇELER	ÖDENEĞİ (TL)
MERKEZ	41.998.185,94
AĞIN	2.835.605,72
ALACAKAYA	4.817.443,64
ARICAK	5.886.167,72
BASKİL	28.570.426,15
KARAKOÇAN	22.867.790,09
KEBAN	8.255.941,06
KOVANCILAR	22.461.959,55
MADEN	15.713.213,44
PALU	14.600.700,60
SİVRİCE	18.623.384,09
ORTAK ALIM	63.527.714,00
<b>TOPLAM</b>	<b>249.958.562,00</b>



FAALİYETE İLİŞKİN BİLGİ VE DEĞERLENDİRMELER

Yıllara Göre Köydes Ödeneklerinin Dağılımı Ve Uygulamaları

ELAZIĞ İLİ 2005 - 2019 YILLARI ARASI KÖYDES PROJESİ ÖDENEK DAĞILIMI

YILI	KÖYYOLU		İÇMESUYU		TARIM		KANALİZASYON		TOPLAM		
	Proje Ad.	Ödenek TL.	Proje Ad.	Ödenek TL.	Proje Ad.	Ödenek TL.	Proje Ad.	Ödenek TL.	Proje Ad.	Ödenek TL.	Harcama (TL.)
2005	19	1.303.000,00	22	1.315.700,00	0	0,00	0	0,00	41	2.618.700,00	2.618.700,00
2006	515	6.633.498,00	461	18.512.000,00	12	724.005,00	17	1.283.497,00	1.005	27.153.000,00	27.153.000,00
2007	352	17.025.000,00	189	7.595.000,00	0	0,00	0	0,00	541	24.620.000,00	24.620.000,00
2008	117	3.579.000,00	102	2.800.000,00	0	0,00	0	0,00	219	6.379.000,00	6.379.000,00
2009	256	3.994.000,00	62	2.385.000,00	0	0,00	0	0,00	318	6.379.000,00	6.379.000,00
2010	163	8.491.501,00	92	4.333.000,00	17	1.050.000,00	0	0,00	272	13.874.501,00	13.874.501,00
2011	189	8.850.656,00	112	4.025.688,00	5	450.000,00	0	0,00	306	13.326.344,00	13.326.344,00
2012	61	3.698.000,00	44	3.128.000,00	0	0,00	0	0,00	105	6.826.000,00	6.826.000,00
2013	126	6.340.600,00	165	4.884.400,00	4	100.000,00	0	0,00	295	11.325.000,00	11.325.000,00
2014	38	4.372.819,00	116	3.567.780,00	1	30.000,00	1	115.000,00	156	8.085.599,00	8.085.599,00
2015	31	3.466.498,00	70	4.445.899,00	8	820.617,00	0	0,00	109	8.733.004,00	8.733.004,00
2016	21	3.136.563,00	83	5.660.815,00	3	529.454,00	0	0,00	107	9.326.832,00	9.326.832,00
2017	56	15.531.669,24	116	8.354.731,66	8	709.056,20	4	1.113.584,90	184	25.709.042,00	25.709.042,00
2018	78	20.907.606,36	199	15.742.747,00	49	3.510.584,93	9	2.687.464,71	335	42.848.403,00	41.071.062,91
2019	46	21.424.651,20	102	18.521.941,87	16	1.418.776,12	10	1.388.767,81	174	42.754.137,00	33.835.595,52
<b>TOPLAM</b>	<b>2.068</b>	<b>128.755.061,80</b>	<b>1.935</b>	<b>105.272.702,53</b>	<b>123</b>	<b>9.342.493,25</b>	<b>41</b>	<b>6.588.314,42</b>	<b>4.167</b>	<b>249.958.562,00</b>	<b>239.262.680,43</b>



**FAALİYETE İLİŞKİN BİLGİ VE DEĞERLENDİRMELER**

**Yıllara Göre Köydes Ödeneklerinin Dağılımı Ve Uygulamaları**

**ELAZIĞ İLİ 2005 - 2019 YILLARI ARASI KÖYDES PROJESİ DAĞILIMI**

YILI	KÖYYOLLARI								İÇMESULARI		TARIM	KANALİZASYON
	I.Kat Asf. (km)	II.Kat Asf. (km)	Stabilize (km)	Tesviye (km)	Onarım (km)	K.Parke (m2)	Menfez (ad)	Köprü (ad)	Yeni Tesis Ünitesi (ad)	Tesis Geliş. Ünitesi (ad)	Sulanan Alan (ha)	Ünite (ad)
2005	0,00	0,00	96,50	0,00	40,00	0,00	1	1	21	1	0	0
2006	328,50	305,70	741,40	93,60	127,50	0,00	7	3	333	128	350	17
2007	207,40	270,50	516,00	20,00	150,00	0,00	16	3	68	117	0	0
2008	20,30	7,00	184,70	21,30	53,30	0,00	10	1	16	86	0	0
2009	20,30	141,10	314,30	18,40	108,70	0,00	20	1	16	46	0	0
2010	79,60	0,00	196,10	0,00	0,00	0,00	26	1	13	64	1.345	0
2011	155,60	118,80	325,30	0,00	0,00	0,00	0	2	3	109	213	0
2012	0,00	1,00	126,90	3,00	109,80	0,00	2	1	6	56	0	0
2013	11,50	2,00	177,80	0,00	146,70	2.700,00	7	1	11	100	2	0
2014	3,80	8,00	40,20	0,00	38,00	0,00	21	1	2	93	20,0	1
2015	6,20	13,20	70,50	0,00	20,00	25.200,00	5	1	1	52	235	0
2016	1,00	35,00	0,00	0,00	16,00	48.000,00	1	1	3	80	32	0
2017	75,55	32,55	21,80	0,00	7,00	13.900,00	8	0	6	96	100	4
2018	0,00	0,00	15,80	0,00	33,40	145.080,00	15	0	7	192	328	9
2019	16,80	2,60	54,00	0,00	13,00	97.098,00	2		2	100	358	10
<b>TOPLAM</b>	<b>926,55</b>	<b>937,45</b>	<b>2.881,30</b>	<b>156,30</b>	<b>863,40</b>	<b>331.978,00</b>	<b>141</b>	<b>17</b>	<b>508</b>	<b>1.320</b>	<b>2.982,5</b>	<b>41</b>

FAALİYETE İLİŞKİN BİLGİ VE DEĞERLENDİRMELER

Yıllara Göre Köydes Ödeneklerinin Dağılımı Ve Uygulamaları

2019 YILI SU VE KANAL HİZMETLERİ KÖYDES ÖDENEĞİ HARCAMALARI

İLÇESİ	ÖDENEĞİ	HARCAMA	GERÇEKLEŞME ORANI
Merkez	4.448.946,25	4.183.457,52	94,00
Ağın	105.678,49	105.678,49	100,00
Alacakaya	427.128,24	158.571,35	37,12
Arıcak	313.251,07	270.449,75	86,30
Baskil	2.918.828,73	2.378.019,35	81,47
Karakoçan	2.780.194,66	2.294.654,16	82,50
Keban	753.285,00	619.923,62	82,29
Kovancılar	1.953.149,45	1.888.149,45	96,67
Maden	1.716.254,78	922.915,48	53,77
Palu	1.098.030,12	1.098.030,12	100,00
Sivrice	3.395.962,89	1.654.716,26	48,72
<b>TOPLAM</b>	<b>19.910.709,68</b>	<b>15.574.565,55</b>	<b>78,22</b>

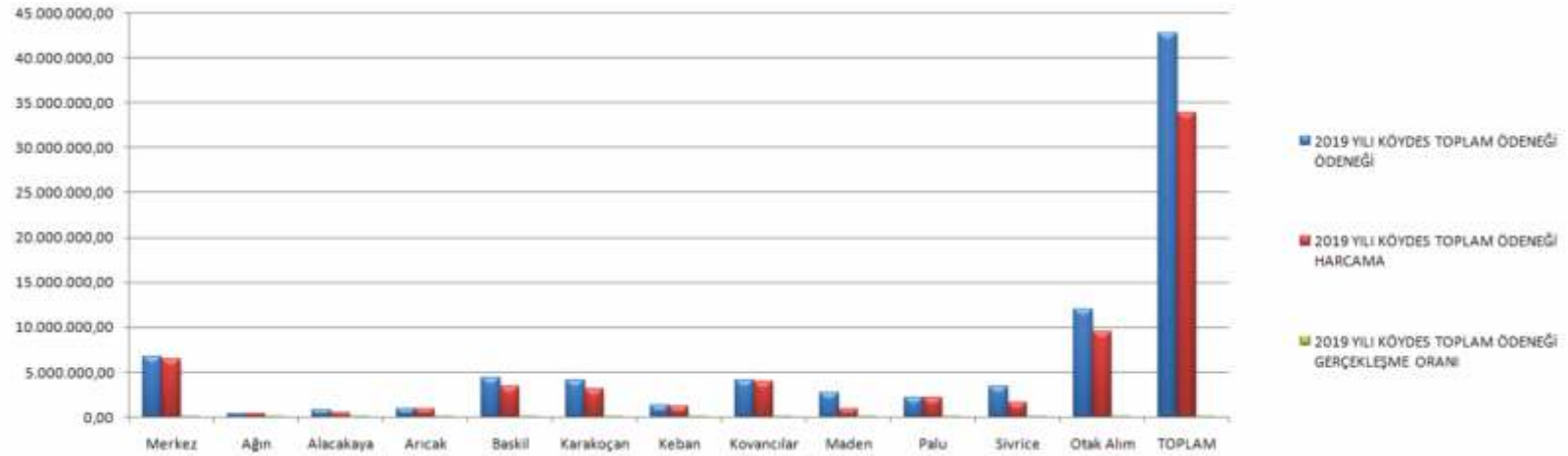



FAALİYETE İLİŞKİN BİLGİ VE DEĞERLENDİRMELER

Yıllara Göre Köydes Ödeneklerinin Dağılımı Ve Uygulamaları

2019 YILI YOL VE ULAŞIM HİZMETLERİ KÖYDES ÖDENEĞİ HARCAMALARI

İLÇESİ	ÖDENEĞİ	HARCAMA	GERÇEKLEŞME ORANI
Merkez	2.154.433,34	2.154.433,34	100,00
Ağın	296.426,63	296.426,63	100,00
Alacakaya	286.000,00	286.000,00	100,00
Arıcak	629.757,79	629.757,79	100,00
Baskil	232.312,09	232.312,09	100,00
Karakoçan	1.316.773,36	794.594,61	60,00
Keban	446.549,20	446.549,20	100,00
Kovancılar	2.139.818,30	2.006.428,16	100,00
Maden	805.431,00	0,00	0,00
Palu	1.082.222,38	1.082.222,38	100,00
Sivrice	0,00	0,00	0,00
<b>TOPLAM</b>	<b>9.389.724,09</b>	<b>7.928.724,20</b>	<b>84,44</b>

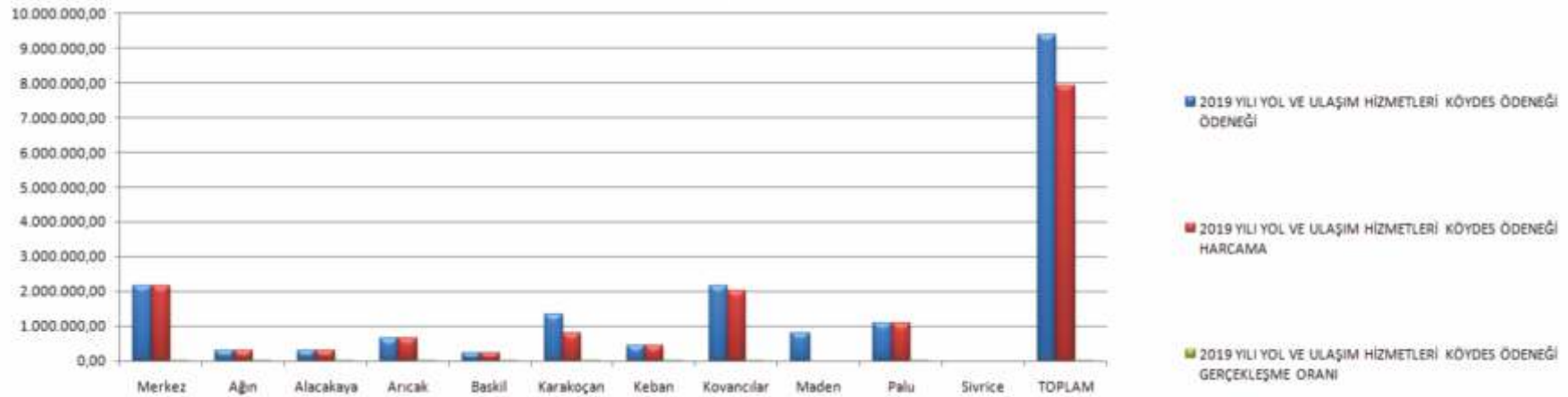

FAALİYETE İLİŞKİN BİLGİ VE DEĞERLENDİRMELER

Yıllara Göre Köydes Ödeneklerinin Dağılımı Ve Uygulamaları

2019 YILI TARIMSAL HİZMETLER KÖYDES ÖDENEĞİ HARCAMALARI

İLÇESİ	ÖDENEĞİ	HARCAMA	GERÇEKLEŞME ORANI
Merkez	78.675,94	78.675,94	100,00
Ağın	0,00	0,00	0,00
Alacakaya	0,00	0,00	0,00
Arıcak	0,00	0,00	0,00
Baskil	1.160.100,18	734.460,48	63,31
Karakoçan	0,00	0,00	0,00
Keban	55.000,00	76.205,00	100,00
Kovancılar	0,00	0,00	0,00
Maden	125.000,00	0,00	0,00
Palu	0,00	0,00	0,00
Sivrice	0,00	0,00	0,00
<b>TOPLAM</b>	<b>1.418.776,12</b>	<b>889.341,42</b>	<b>62,68</b>

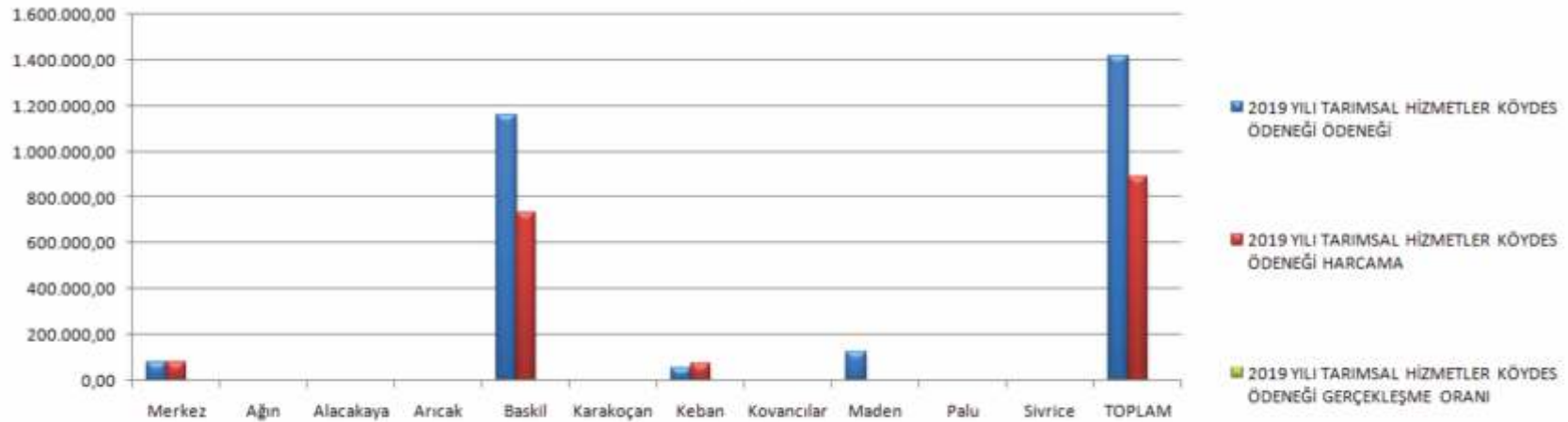



FAALİYETE İLİŞKİN BİLGİ VE DEĞERLENDİRMELER

Yıllara Göre Köydes Ödeneklerinin Dağılımı Ve Uygulamaları

2019 YILI KÖYDES TOPLAM ÖDENEK HARCAMALARI			
İLÇESİ	ÖDENEĞİ	HARCAMA	GERÇEKLEŞME ORANI
Merkez	6.682.055,54	6.416.566,81	96,00
Ağın	402.105,12	402.105,12	100,00
Alacakaya	713.128,24	444.571,35	62,00
Arıcak	943.008,86	900.207,54	95,00
Baskil	4.311.241,00	3.344.792,02	78,00
Karakoçan	4.096.968,02	3.089.248,77	75,40
Keban	1.254.834,20	1.142.677,82	91,00
Kovancılar	4.092.967,75	3.894.577,61	95,00
Maden	2.646.685,78	922.915,48	35,00
Palu	2.180.252,50	2.180.252,50	100,00
Sivrice	3.395.962,89	1.654.716,26	49,00
Otak Alım	12.034.927,10	9.442.964,35	78,00
<b>TOPLAM</b>	<b>42.754.137,00</b>	<b>33.835.595,63</b>	<b>79,14</b>

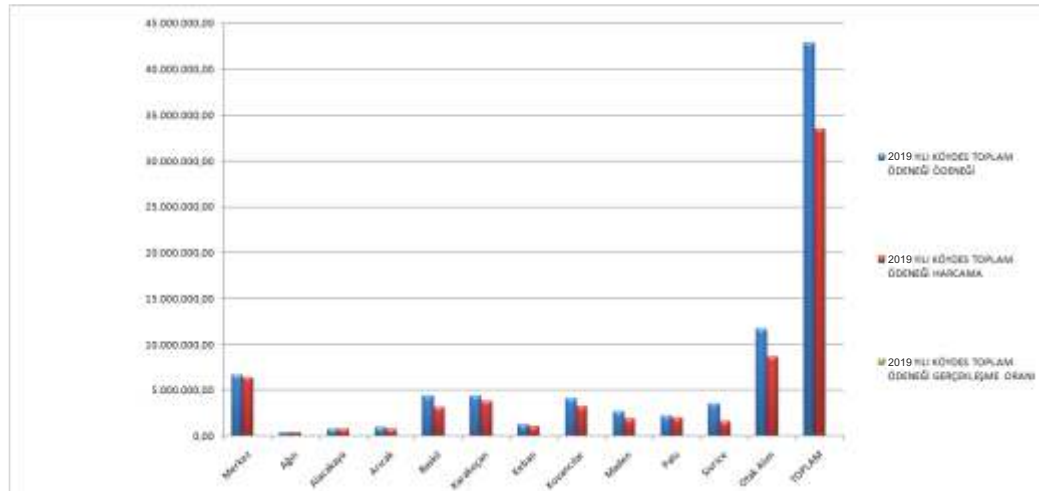

**2019 YILINDA  
TAKİP ETMİŞ OLDUĐUMUZ  
BÜYÜK PROJELERİMİZ**







2019 YILINDA TAKİP ETMİŞ OLDUĞUMUZ BÜYÜK PROJELERİMİZ

## MAKİNA İKMAL HİZMETLERİ

**270 Köyde Düzenli olarak  
ÇÖP-KATI ATIK TOPLAMA  
çalışması yaptık**

### KATI ATIK TOPLAMA ORGANİZASYONU

PROJE MALİYETİ	3.075.000 TL
AĞIN	16 KÖY
ALACAKAYA	10 KÖY
ARICAK	10 KÖY
BASKİL	10 KÖY
KARAKOÇAN	9 KÖY
KEBAN	7 KÖY
KOVANCILAR	38 KÖY
MADEN	12 KÖY
PALU	17 KÖY
SİVRİCE	3 KÖY
MERKEZ	138 KÖY
TOPLAM	270 KÖY





## 2019 YILINDA TAKİP ETMİŞ OLDUĞUMUZ BÜYÜK PROJELERİMİZ

### PLAN - PROJE İNŞAAT HİZMETLERİ

#### İPEK YOLU GENÇLİK PROJESİ 1. ETAP

PROJE BEDELİ	13.248.935,00 TL
SÖZLEŞME BEDELİ	8.727.000,00 TL
YAPILAN ÖDEME	10.388.093,24 TL
PARASAL GERÇEKLEŞME	% 119
FİZİKİ GERÇEKLEŞME	% 90
İŞ BİTİM TARİHİ	NİSAN 2020

#### İPEK YOLU GENÇLİK PROJESİ 2.ETAP

PROJE BEDELİ	12.000.000,00 TL
SÖZLEŞME BEDELİ	10.596.400,00 TL
YAPILAN ÖDEME	7.534.296,08 TL
PARASAL GERÇEKLEŞME	% 71
FİZİKİ GERÇEKLEŞME %	% 75
İŞ BİTİM TARİHİ	NİSAN 2020



**2019 YILINDA TAKİP ETMİŞ OLDUĞUMUZ BÜYÜK PROJELERİMİZ**

## PLAN - PROJE İNŞAAT HİZMETLERİ

### İPEK YOLU GENÇLİK PROJESİ 3. ETAP

PROJE BEDELİ	13.248.935,00 TL
SÖZLEŞME BEDELİ	8.931.420,00 TL
YAPILAN ÖDEME	4.426.188,05 TL
PARASAL GERÇEKLEŞME	% 50
FİZİKİ GERÇEKLEŞME	% 65
İŞ BITİM TARİHİ	MAYIS 2020

### İPEK YOLU GENÇLİK PROJESİ 4.ETAP (GES)

PROJE BEDELİ	2.498.060,00 TL
SÖZLEŞME BEDELİ	2.498.060,00 TL
YAPILAN ÖDEME	300.372,54 TL
PARASAL GERÇEKLEŞME	% 12
FİZİKİ GERÇEKLEŞME %	% 30
İŞ BITİM TARİHİ	MART 2020

*NOT: Ödeneği DAP tarafından yapılmaktadır. İş ve işlemleri idareimizce yürütülmektedir.*





2019 YILINDA TAKİP ETMİŞ OLDUĞUMUZ BÜYÜK PROJELERİMİZ

## PLAN - PROJE İNŞAAT HİZMETLERİ

KARAKOÇAN KIZILCA KÖYÜ 321 VE  
322 NOLU PARSELLER ÜZERİNDE TURİZM  
TESİSİ İNŞA ETMEK AMACIYLA ARAZİNİN  
KİRAYA VERİLMESİ İŞİ



PROJE

Karakoçan-Kızılca Köyü 321  
ve 322 Nolu Parseller Üzerinde  
Turizm Tesisi İnşa Etmek  
Amacıyla Arazinin Kiraya  
Verilmesi İşi

ARAZİ KİRALAMA  
BEDELİ ( YILLIK)

170.000,00 TL

KİRA SÖZLEŞME  
TARİHİ

19.11.2019



## PLAN - PROJE İNŞAAT HİZMETLERİ

### SIVRICE JEOTERMAL KAYNAK SUYU ARAŞTIRMA PROJESİ

<b>PROJE</b>	Sivrice-Akpınar Mahallesi Jeotermal su araştırma çalışması
<b>UYGULAMA</b>	15.03.2019 tarihinde MTA aracılığı ile Jeofizik etüd yapıldı.(190.000,00 TL)
<b>YAPILACAK İŞLER</b>	Sondaj Çalışması Yapılıyor. (1.793.600,00 TL)
<b>SONDAJ BİTİŞ TARİHİ</b>	DEVAM EDİYOR.
<b>SONUÇ</b>	Şu an 800 metre açıldı. 700±%20m daha sondaj çalışması ilave edilecektir. Mevcut sondaj çalışmaları devam ediyor.



2019 YILINDA TAKİP ETMİŞ OLDUĞUMUZ BÜYÜK PROJELERİMİZ

## PLAN - PROJE İNŞAAT HİZMETLERİ

### ARICAK ERİMLİ JANDARMA KARAKOLU

PROJE BEDELİ (TL)	6.701.291,77
SÖZLEŞME BEDELİ (TL)	6.701.291,77
YAPILAN ÖDEME (TL)	8.501.694,34
PARASAL GERÇEKLEŞME (%)	127
FİZİKİ GERÇEKLEŞME (%)	100
İŞ BİTİM TARİHİ	08.07.2019







## PLAN - PROJE İNŞAAT HİZMETLERİ

### ARICAK JANDARMA 24 ÜNİTELİ MİSAFİRHANE YAPIMI

PROJE BEDELİ (TL)	4.702.270,00
SÖZLEŞME BEDELİ (TL)	4.702.270,00
YAPILAN ÖDEME (TL)	5.906.139,99
PARASAL GERÇEKLEŞME (%)	126
FİZİKİ GERÇEKLEŞME (%)	100
İŞ BİTİM TARİHİ	10.08.2019





2019 YILINDA TAKİP ETMİŞ OLDUĞUMUZ BÜYÜK PROJELERİMİZ

## PLAN - PROJE İNŞAAT HİZMETLERİ

### HARPUT DİYANET KÜLLİYESİ PROJESİ

PROJE BEDELİ 93.005.000,00 TL

SÖZLEŞME BEDELİ 58.723.000,00 TL

2019 YILI ÖDENEĞİ (TL) 19.829.620,85 TL

YAPILAN ÖDEME 19.829.620,85 TL

PARASAL GERÇEKLEŞME % 33,77

FİZİKİ GERÇEKLEŞME % 35

İŞ BİTİM TARİHİ EYLÜL 2021



ELAZIĞ İL ÖZEL İDARESİ  
HARPUT DİYANET EĞİTİM MERKEZİ MİMARİ AVAN PROJESİ PERSPEKTİFLERİ





2019 YILINDA TAKİP ETMİŞ OLDUĞUMUZ BÜYÜK PROJELERİMİZ

## PLAN - PROJE İNŞAAT HİZMETLERİ

### ÖZEL İDARE SPOR KOMPLEKSİ BAKIM, ONARIM VE YENİLEME YAPIM İŞİ

PROJE BEDELİ (TL)	674.149,38
SÖZLEŞME BEDELİ (TL)	564.617,82
YAPILAN ÖDEME	564.617,82
PARASAL GERÇEKLEŞME (%)	100
FİZİKİ GERÇEKLEŞME (%)	100
İŞ BİTİM TARİHİ	KASIM 2019



2019 YILINDA TAKİP ETMİŞ OLDUĞUMUZ BÜYÜK PROJELERİMİZ

PLAN - PROJE İNŞAAT HİZMETLERİ

İL COĞRAFİ BİLGİ SİSTEMİ PROJESİ

YAKLAŞIK MALİYETİ	4.086.666,00 TL
SÖZLEŞME BEDELİ	3.395.000,00 TL
YAPILAN ÖDEME	3.395.000,00 TL
PARASAL GERÇEKLEŞME	% 100
FİZİKİ GERÇEKLEŞME	% 100
İŞİN BİTİM TARİHİ	NİSAN 2019







2019 YILINDA TAKİP ETMİŞ OLDUĞUMUZ BÜYÜK PROJELERİMİZ

## İMAR VE KENTSEL İYİLEŞTİRME HİZMETLERİ

SİVRİCE-HAZAR GÖLÜ KORUMA AMAÇLI  
NAZIM İMAR PLANI YAPIMI

PROJE BEDELİ 864.000,00 TL

İHALE BEDELİ 187.000,00 TL

YAPILAN ÖDEME -

PARASAL GERÇEKLEŞME % % 0

FİZİKİ GERÇEKLEŞME % % 50

İŞ BİTİM TARİHİ NİSAN 2020



2019 YILINDA TAKİP ETMİŞ OLDUĞUMUZ BÜYÜK PROJELERİMİZ

## İMAR VE KENTSEL İYİLEŞTİRME HİZMETLERİ

### 728 KÖY ve BAĞLISI YERLEŞİK ALAN SINIR TESPİTİ

PROJE BEDELİ	500.950,00 TL
İHALE BEDELİ	238.000,00 TL
YAPILAN ÖDEME	238.000,00 TL
PARASAL GERÇEKLEŞME %	% 100
FİZİKİ GERÇEKLEŞME %	% 100
İŞ BİTİM TARİHİ	ŞUBAT 2019

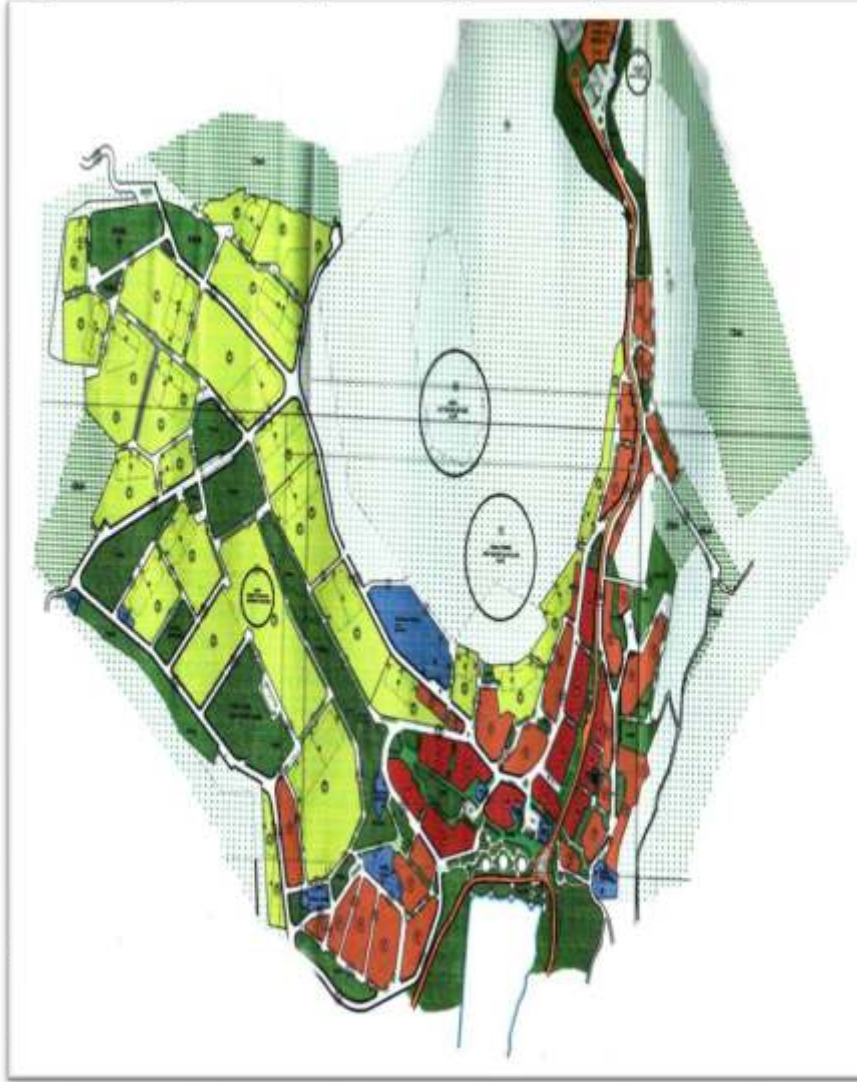





2019 YILINDA TAKİP ETMİŞ OLDUĞUMUZ BÜYÜK PROJELERİMİZ

## ELAZIĞ BİLİM MERKEZİ

### BİLİM MERKEZİMİZ

2014 YILINDA  
KURULAN VE BÖLGESİNİN İLK BİLİM MERKEZİ  
OLMA ÖZELLİĞİNİ TAŞIYAN MERKEZİMİZDE  
HER YIL ORTALAMA **86.500 ÖĞRENCİ VE ZİYARETÇİYE**  
UYGUN ATÖLYE VE LABORATUVARLARDA  
PRATİK BİLİM VE FEN ETKİNLİKLERİ  
GERÇEKLEŞTİRMEKTEYİZ.





# AMATÖR SPOR KLÜPLERİNE MALZEME DAĞITIM TÖRENİ

*Spora vereceğimiz mana, Gençliğe vereceğimiz mananın öz kardeşidir.*  
*Peyami Safa*







**İl Özel İdaremiz tarafından ilimizde faaliyet gösteren her branştan 100 AMATÖR SPOR KULUBÜ ne 850.000,00 TL tutarında malzeme dağıtımı yaptık.**







**SPORTİF FAALİYETLERİMİZ**

**AMATÖR SPOR  
KULÜPLERİ  
FEDERASYONU  
TARAFINDAN  
İL GENEL MECLİSİNE  
PLAKET VE MİLLİ  
TAKIM FORMASI  
TAKDİMİ**

SPORTİF FAALİYETLERİMİZ



## KADINLAR BASKETBOL SÜPER LİĞİ TAKIMIMIZ





**SPORTİF FAALİYETLERİMİZ**

**ALT YAPI FUTBOL TAKIMLARI**

**136 FUTBOL LİSANSLI GENCİMİZİ SPOR BÜNYESİNDE EĞİTEREK ELAZIĞ AMATÖRÜNE SPORCU YETİŞTİRİYORUZ**

**KAPALI VE AÇIK TENİS KORTUMUZDA TENİS KURSU VE ŞEHRE TENİS OYNAMAYA İMKANI SUNUYORUZ**

**40 ERKEK VE 50 KIZ ÇOCUĞUMUZA TÜM YIL BOYUNCA FUTBOL, BASKETBOL VE TENİS EĞİTİMİ VERİYORUZ**

**ALT YAPI FUTBOL TAKIMLARI**

U – 12	ELAZIĞ BİRİNCİSİ
U – 13	ELAZIĞ BİRİNCİSİ
U – 14	ELAZIĞ BİRİNCİSİ
U – 15	ELAZIĞ İKİNCİSİ
U – 16	ELAZIĞ BİRİNCİSİ
U – 17	ELAZIĞ BİRİNCİSİ
U - 19	ELAZIĞ BİRİNCİSİ





**Ş E H R İ N H E R Y E R İ N D E**



## 2- Performans Sonuçları Tablosu

### FAALİYETLERDEN SORUMLU HARCAMA BİRİMLERİNE İLİŞKİN GERÇEKLEŞME YÜZDELERİ

İdare Adı: Elazığ İl Özel İdaresi

Performans Hedefi	Faaliyetler	Sorumlu Birimler	Gerçekleşme Oranları
Personellerimize temel, hazırlayıcı ve uygulama eğitimleri verilerek daha verimli bir çalışma sağlamak.	Kurumsal Kapasitenin Geliştirilmesi	İnsan Kaynakları ve Eğitim Müdürlüğü	85%
İldeki mahalli hizmetlerin etkili ve verimli biçimde planlanması, uygulanması ve sunulmasında kurumlar arası işbirliği, katılımcılık, saydamlık ve hesap verebilirlik olmayı sağlamak.	Mahalli İdareler ile koordinasyonun sağlanması	İnsan Kaynakları ve Eğitim Müdürlüğü	100%
(CBS) Coğrafi Bilgi Sistemi ile proje tamamlandığında köy ve bağlularındaki her türlü planlama, uygulama, izleme ve kontrol işlemleri ile il envanter verilerinin Coğrafi Bilgi Sistemi teknolojisiyle konumsal verilere dayanarak yapılabilmesi sağlanacaktır.	CBS Bilgi Sisteminin Oluşturulması	Plan Proje Yatırım ve İnşaat Müdürlüğü	100%
Kırsal alanda konforlu ve daha rahat bir ulaşım sağlanacaktır.	Kırsal Alt yapının Geliştirilmesi	Yol ve Ulaşım Hizmetleri Müdürlüğü	95%
Kırsal alanda daha iyi ve daha güvenilir bir ulaşım sağlamak.	Kırsal Alt yapının Geliştirilmesi	Yol ve Ulaşım Hizmetleri Müdürlüğü	103%



FAALİYETE İLİŞKİN BİLGİ VE DEĞERLENDİRMELER

B- Performans Bilgileri

FAALİYETLERDEN SORUMLU HARCAMA BİRİMLERİNE İLİŞKİN GERÇEKLEŞME YÜZDELERİ

İdare Adı: Elazığ İl Özel İdaresi

Performans Hedefi	Faaliyetler	Sorumlu Birimler	Gerçekleşme Oranları
Kırsal alanlarda bakım ve onarım yapılarak,köy yollarının iyileştirilmesini sağlamak.	Kırsal Alt yapının Geliştirilmesi	Yol ve Ulaşım Hizmetleri Müdürlüğü	490%
Köy yollarınıda belirli oranda iyileştirme yapılarak ulaşım kolaylaştırılacaktır.	Kırsal Alt yapının Geliştirilmesi	Yol ve Ulaşım Hizmetleri Müdürlüğü	590%
Kırsal alanda altyapı standartları iyileştirilerek ulaşım kolaylaştırılacaktır.	Kırsal Alt yapının Geliştirilmesi	Yol ve Ulaşım Hizmetleri Müdürlüğü	534%
Kırsal alanda daha kolay ve güvenilir bir ulaşımaya sahip olmak.	Kırsal Alt yapının Geliştirilmesi	Yol ve Ulaşım Hizmetleri Müdürlüğü	439%
Kırsal alandaki köylerimizin yaşamlarını kolaylaştırıcı,temiz ve rahat ulaşımalarını sağlamak.	Kırsal Alt yapının Geliştirilmesi	Yol ve Ulaşım Hizmetleri Müdürlüğü	238%
Daha sağlıklı içme sularının kullanımını sağlamak.	Şebekeli ve sağlıklı içme suyu tesislerinin tamamlanması	Su ve Kanal Hizmetleri Müdürlüğü	100%
Kırsal alanların daha yaşanabilir ve sağlıklı bir yapıya ulaştırmak.	Kaynak araştırma ve tesis geliştirme	Su ve Kanal Hizmetleri Müdürlüğü	247%



**FAALİYETLERDEN SORUMLU HARCAMA BİRİMLERİNE İLİŞKİN GERÇEKLEŞME YÜZDELERİ**

**İdare Adı: Elazığ İl Özel İdaresi**

Performans Hedefi	Faaliyetler	Sorumlu Birimler	Gerçekleşme Oranları
Kırsal alanların fiziki ve sosyal alt yapılarını sağlayarak daha yaşanabilir yerleşim yerleri yapmak.	Kanalizasyon tesisi yapımı / Doğal arıtma tesisi yapımı	Su ve Kanal Hizmetleri Müdürlüğü	310%
Tarımsal verimliliğin ve ürün çeşitliliğini artırmak amacıyla arazi toplulaştırmasına muvafakat veren köylerin tesislerinin öncelik verilerek sulama suyu bulunan bölgelerde sulanabilir arazilerin sulamaya açılması sağlanacaktır.	Tarımsal Sulamanın Geliştirilmesi / Hayvan Göletleri yapımı	Tarımsal Hizmetler Müdürlüğü	133%
İlimizin sahip olduğu doğal tarihi ve kültürel zenginliği korumak, geliştirmek, etkin ve sürdürülebilir kullanımını sağlamak ve ilin sahip olduğu potansiyelleri ekonomik açıdan maksimum fayda sağlayacak şekilde geliştirmek ekonomik karar ve ekolojik kararların bir arada düşünülmesine imkan veren genel arazi kullanım kararları ile bunlara ilişkin strateji ve politika oluşturmak.	Çevre Düzeni Planı Oluşturulması	İmar ve Kentsel İyileştirme Müdürlüğü	0%
Köylerde fen ve sağlık kurallarına uygun düzenli yapılaşmayı sağlamak ve bununla birlikte geleceğe yönelik konut, sosyal tesis ve kamusal binalar için gerekli arazilerin üretilmesini ve planlanmasını sağlayarak vatandaşların ihtiyaçlarını karşılamak.	1 Köyün İmar Planının Oluşturulması / 125 köy ve mezranın köy yerleşik alan sınır tespitinin yapılması	İmar ve Kentsel İyileştirme Müdürlüğü	100%

FAALİYETE İLİŞKİN BİLGİ VE DEĞERLENDİRMELER

B- Performans Bilgileri

FAALİYETLERDEN SORUMLU HARCAMA BİRİMLERİNE İLİŞKİN GERÇEKLEŞME YÜZDELERİ

İdare Adı: Elazığ İl Özel İdaresi

Performans Hedefi	Faaliyetler	Sorumlu Birimler	Gerçekleşme Oranları
Kırsal alanda çöplerin ayrıştırılmasını ve bertaraf edilmesi sağlanarak daha temiz bir yaşam alanı oluşturmak.	10 adet köyde Katı Atık Depolama alanı yapılması	Su ve Kanal Hizmetleri Müdürlüğü	100%

### 3- Performans Bilgi Sisteminin Değerlendirmesi

İdare Adı: Elazığ İl Özel İdaresi

Performans Hedefi	Faaliyetler	Sorumlu Birimler	Gerçekleşme Oranları
Tabii afetlerin yol açacağı zararlar göz önüne alınarak daha kolay ulaşımın sağlanması hedeflenmektedir.	Afet Servis Yolu Yapımı	İl Afet ve Acil Durum Müdürlüğü	0 %
İlimiz genelinde temel eğitim faaliyeti veren okullarımızda 44 derslik yapılacak olup ve donanım ihtiyaçları karşılanarak daha kaliteli bir eğitim verilmesi sağlanacaktır.	44 adet derslik yapımı / Okullarda ki donanım ihtiyacının giderilmesi	İl Milli Eğitim Müdürlüğü	100 %
Tarihi değerler gün ışığına çıkartılacak, müzelerde veya buldukları mekânda sergilenmesi sağlanacaktır.	Harput kalesinde arkeolojik kazıların sürdürülmesi / Harput kalesinin çevre düzenlenmesinin yapımı	İl Kültür ve Turizm Müdürlüğü	100 %



**FAALİYETLERDEN SORUMLU HARCAMA BİRİMLERİNE İLİŞKİN GERÇEKLEŞME YÜZDELERİ**

İdare Adı: Elazığ İl Özel İdaresi

Performans Hedefi	Faaliyetler	Sorumlu Birimler	Gerçekleşme Oranları
İlimizin kültür ve turizm açısından değerlerinin ulusal düzeyde tanıtımı sağlanacaktır.	İlimizin Tarihi ve Turistik Yerlerin Tanıtılması	İl Kültür ve Turizm Müdürlüğü	100%
Çevre düzenlenmesi yapılarak Sivrice Hazar Gölü ilimiz turizme büyük katkı sağlayacaktır.	Sivrice-Hazar gölü kıyı şeridi çevre düzenlenmesi	İl Kültür ve Turizm Müdürlüğü	0%
Restorasyon çalışmaları ile ilimiz turizminin daha çok geliştirilmesi sağlanacaktır.	Palu Kalesinde ki restorasyon çalışmaları	İl Kültür ve Turizm Müdürlüğü	100%
	Yoksul Ailelerin barınma ihtiyaçlarının giderilmesi	Aile ve Sosyal Politikalar İl Müdürlüğü-Sosyal Yardımlaşma ve Dayanışma Vakfı	0%
	Sosyal Analiz Haritası ile yoksul ailelerin kayıt altına alınması ve ihtiyaçlarının giderilmesi	Aile ve Sosyal Politikalar İl Müdürlüğü-Sosyal Yardımlaşma ve Dayanışma Vakfı	0%

FAALİYETE İLİŞKİN BİLGİ VE DEĞERLENDİRMELER

B- Performans Bilgileri

FAALİYETLERDEN SORUMLU HARCAMA BİRİMLERİNE İLİŞKİN GERÇEKLEŞME YÜZDELERİ

İdare Adı: Elazığ İl Özel İdaresi

Performans Hedefi	Faaliyetler	Sorumlu Birimler	Gerçekleşme Oranları
Gelir arttırıcı faaliyetlerini desteklemek amacıyla ilgili kuruluşlarla işbirliği yapılarak, projeler üretilecek ve gerçekleştirilmesi istenen projelerin tanıtım yapılması sağlanacaktır.	Kırsal alanlardaki projelere Mikro Kredi verilmesi	İl Özel İdaresi	0%
Sağlık hizmetlerinde yaşanan zaman sıkıntısını en aza indirilmesi sağlanacaktır.	Ambulans alımı yapılması	İl Sağlık Müdürlüğü	0%



# KURUMSAL KABİLİYET VE KAPASİTENİN DEĞERLENDİRİLMESİ

## A. Üstünlükler

- ▶ Üst yöneticinin Vali olması,
- ▶ İl Valisinin başkanlığında, tüm kamu kurum ve kuruluşlarını kapsayan yatırım izleme, değerlendirme işbirliği ve koordinasyon toplantılarının yapılması,
  - ▶ Paydaşlarımızla şehrimizde uzlaşma kültürünün olması,
  - ▶ İdari ve mali özerkliğinin olması,
  - ▶ Katılımcı bir yapıya sahip olması,
  - ▶ Bütçenin kendisinin yapması ve İl Genel Meclisinin onaylaması,
  - ▶ Vatandaşın hizmet taleplerinin İl Genel Meclis üyeleri, ilçe kaymakamları, köy muhtarları ve vatandaşlar tarafından kuruma ulaştırılması,
    - ▶ Hizmet alanı içerisinde bulunan yerleşim yerlerinde alt yapının belirli oranda tamamlanmış olması,
    - ▶ CBS (Coğrafi Bilgi Sistemi)'nin kısmen uygulanmaya başlaması,
    - ▶ Araç takip sistemi ile araç şevklerinin takip edilmesi,
    - ▶ Yeni Hizmet Binasının tam donanımlı olarak hizmete açılması.

## B. Zayıflıklar

- ▶ Uzmanlık gerektiren bazı alanlarda nitelikli personel eksikliği,
  - ▶ İş makinesi operatörlüğü eksikliği,
  - ▶ İş makinesi parkının Köy Hizmetleri Genel Müdürlüğünden kalan eski iş makineleri olması sebebiyle bakım ve onarım giderlerinin fazla olması ve bu nedenle iş makinelerinden alınan verimin düşük olması
    - ▶ Kurumca diğer kurum ve kuruluşlara yapılan yardımların (okul asfaltları, bank yardımları, cami alt yapıları vb.) kayıt altına alınması,
    - ▶ Hedeflenen yatırımlar için kaynak eksikliği,
    - ▶ Yatırım önceliklendirilmesinde yaşanan sorunlar,
    - ▶ Yatırım Programının Stratejik Plan ve Bütçesine kısmi olarak uygunsuzluğu,
    - ▶ Afet Riski taşıyan yerlerin tespit edilmemiş olması,
    - ▶ Mülkiyet sorunlarının çözümü için kamulaştırma ödeneğinin olmaması.





## ÖNERİ VE TEDBİRLER

Kırsal altyapı hizmetleri özellikle 2005 yılında ülkenin tamamında başlatılan KÖYDES projesi ile büyük bir atılım göstermiştir. İlimize ait köyler hem ülke, hem de bölge genelinde ortalamanın üzerinde hizmet almıştır.

Yol sektöründe asfalt miktarı (4.577,0 Km'nin 3.100,05 Km'si ) % 67.26'dır. (Bölge ve ülke ortalamasının üstündedir). İçme suyu sektöründe ise köylerin (550) % 100'u şebekeli olup, merkezlerde bu oran %98 civarında olmakla beraber çeşmelilerin % 95 den fazlası 7 hane üzerindedir. Sulama suyu tesisleri ve köy içi parke yapımına yeteri kadar ödenek ayrılmadığı için istenilen seviyede değildir. Bununla birlikte yapılan hizmetler ile bakım ve onarım çalışmalarının izlenmesi için araç - gereç personel yetersizliği göze çarpmaktadır. Şöyle ki; Tüm iş makinelerinin %90'nı, personelin %70'i tamamı Köy Hizmetleri Genel Müdürlüğünden devredilmiştir. Araçlarının ağırlıklı yaş ortalamasının 20 yılın üzerinde, işçilerin yaş ortalaması 50-60 yaş aralığındadır. Personel ihtiyacının İl Özel İdaresi Şirketi bünyesinde istihdam edilerek, iş makinesi teminini ise satın alınması yada kiralanması yoluyla, yapım işlerinin de ihale yoluyla karşılanması uygun olacaktır.

Ayrıca yerel de yatırım programının İl Genel Meclis tarafından yapılması hızlilik, yerindelik ihtiyaçlarının tespiti açısından oldukça önemli olmakla beraber, yatırım programının bütçeyle orantılı ve stratejik plana uyumlu olması için İl Genel Meclis üyelerinin bilgilendirilmeleri sistemin yürümesi açısından oldukça önemlidir.



ŞEHRİN HER YERİNDE

**ŞEHRİN HER YERİNDE**

ŞEHRİN HER YERİNDE

ŞEHRİN HER YERİNDE

ŞEHRİN HER YERİNDE

[www.elazigozelidaresi.gov.tr](http://www.elazigozelidaresi.gov.tr)

# İÇ KONTROL GÜVENCE BEYANLARI





# İÇ KONTROL GÜVENCE BEYANLARI

## VALİ BEYANI

### İÇ KONTROL GÜVENCE BEYANI

#### Üst Yönetici olarak yetkim dâhilinde;

Bu raporda yer alan bilgilerin güvenilir, tam ve doğru olduğunu beyan ederim.

Bu raporda açıklanan faaliyetler için idare bütçesinden harcama birimimize tahsis edilmiş kaynakların etkili, ekonomik ve verimli bir şekilde kullanıldığını, görev ve yetki alanım çerçevesinde iç kontrol sisteminin idari ve mali kararlar ile bunlara ilişkin işlemlerin yasallık ve düzenliliği hususunda yeterli güvenceyi sağladığını ve harcama birimimizde süreç kontrolünün etkin olarak uygulandığını bildiririm.

Bu güvence, harcama yetkilisi olarak sahip olduğum bilgi ve değerlendirmeler, benden önceki harcama yetkilisinden almış olduğum bilgiler, iç kontroller, iç denetçi raporları ile Sayıştay raporları gibi bilgim dâhilindeki hususlara dayanmaktadır.

Burada raporlanmayan, idarenin menfaatlerine zarar veren herhangi bir husus hakkında bilgim olmadığını beyan ederim. (ELAZIĞ .../01/2020)

  
Çetin Oktay KALDIRIM  
Vali

## İÇ KONTROL GÜVENCE BEYANI

### İÇ KONTROL GÜVENCE BEYANI

Harcama yetkilisi olarak yetkim dâhilinde;

Bu raporda yer alan bilgilerin güvenilir, tam ve doğru olduğunu beyan ederim.

Bu raporda açıklanan faaliyetler için idare bütçesinden harcama birimimize tahsis edilmiş kaynakların etkili, ekonomik ve verimli bir şekilde kullanıldığını, görev ve yetki alanım çerçevesinde iç kontrol sisteminin idari ve mali kararlar ile bunlara ilişkin işlemlerin yasallık ve düzenliliği hususunda yeterli güvenceyi sağladığını ve harcama birimimizde süreç kontrolünün etkin olarak uygulandığını bildiririm.

Bu güvence, harcama yetkilisi olarak sahip olduğum bilgi ve değerlendirmeler, benden önceki harcama yetkilisinden almış olduğum bilgiler, iç kontroller, iç denetçi raporları ile Sayıştay raporları gibi bilgim dâhilindeki hususlara dayanmaktadır.

Burada raporlanmayan, idarenin menfaatlerine zarar veren herhangi bir husus hakkında bilgim olmadığını beyan ederim. (ELAZIĞ .../01/2020)

  
Ali Şiş  
Genel Sekreter

### İÇ KONTROL GÜVENCE BEYANI

Harcama yetkilisi olarak yetkim dâhilinde;

Bu raporda yer alan bilgilerin güvenilir, tam ve doğru olduğunu beyan ederim.

Bu raporda açıklanan faaliyetler için idare bütçesinden harcama birimimize tahsis edilmiş kaynakların etkili, ekonomik ve verimli bir şekilde kullanıldığını, görev ve yetki alanım çerçevesinde iç kontrol sisteminin idari ve mali kararlar ile bunlara ilişkin işlemlerin yasallık ve düzenliliği hususunda yeterli güvenceyi sağladığını ve harcama birimimizde süreç kontrolünün etkin olarak uygulandığını bildiririm.

Bu güvence, harcama yetkilisi olarak sahip olduğum bilgi ve değerlendirmeler, benden önceki harcama yetkilisinden almış olduğum bilgiler, iç kontroller, iç denetçi raporları ile Sayıştay raporları gibi bilgim dâhilindeki hususlara dayanmaktadır.

Burada raporlanmayan, idarenin menfaatlerine zarar veren herhangi bir husus hakkında bilgim olmadığını beyan ederim. (ELAZIĞ .../01/2020)

  
Dr. Murat OKUBAY  
Genel Sekreter Yardımcısı



# İÇ KONTROL GÜVENCE BEYANLARI

## İÇ KONTROL GÜVENCE BEYANI

### MALİ HİZMETLER BİRİM YÖNETİCİSİNİN BEYANI

Mali Hizmetler Birim Yöneticisi olarak yetkim dâhilinde;

Bu idarede, faaliyetlerin mali yönetim ve kontrol mevzuatı ile diğer mevzuata uygun olarak yürütüldüğünü, kamu kaynaklarını etkili, ekonomik ve verimli bir şekilde kullanılmasını temin etmek üzere iç kontrol süreçlerinin işletildiğini, izlendiğini ve gerekli tedbirlerin alınması için düşünce ve önerilerimin zamanında üst yöneticiye raporlandığını beyan ederim.

İdaremizin 2019 yılı faaliyet raporunu Mali Bilgiler bölümünde yer alan bilgilerin güvenilir, tam ve doğru olduğunu teyit ederim. (ELAZIĞ .../01/2020)

  
İlhami ŞAHİN  
Mali Hizmetler Müdürü

### İÇ KONTROL GÜVENCE BEYANI

Harcama yetkilisi olarak yetkim dâhilinde;

Bu raporda yer alan bilgilerin güvenilir, tam ve doğru olduğunu beyan ederim.

Bu raporda açıklanan faaliyetler için idare bütçesinden harcama birimimize tahsis edilmiş kaynakların etkili, ekonomik ve verimli bir şekilde kullanıldığını, görev ve yetki alanım çerçevesinde iç kontrol sisteminin idari ve mali kararlar ile bunlara ilişkin işlemlerin yasalık ve düzenliliği hususunda yeterli güvenceyi sağladığını ve harcama birimimizde süreç kontrolünün etkin olarak uygulandığını bildiririm.

Bu güvence, harcama yetkilisi olarak sahip olduğum bilgi ve değerlendirmeler, benden önceki harcama yetkilisinden almış olduğum bilgiler, iç kontroller, iç denetçi raporları ile Sayıştay raporları gibi bilgim dâhilindeki hususlara dayanmaktadır.

Burada raporlanmayan, idarenin menfaatlerine zarar veren herhangi bir husus hakkında bilgim olmadığını beyan ederim. (ELAZIĞ .../01/2020)

  
İlhami ŞAHİN  
Mali Hizmetler Müdürü



## İÇ KONTROL GÜVENCE BEYANI

### İÇ KONTROL GÜVENCE BEYANI

Harcama yetkilisi olarak yetkim dâhilinde;

Bu raporda yer alan bilgilerin güvenilir, tam ve doğru olduğunu beyan ederim.

Bu raporda açıklanan faaliyetler için idare bütçesinden harcama birimimize tahsis edilmiş kaynakların etkili, ekonomik ve verimli bir şekilde kullanıldığını, görev ve yetki alanım çerçevesinde iç kontrol sisteminin idari ve mali kararlar ile bunlara ilişkin işlemlerin yasalık ve düzenliliği hususunda yeterli güvenceyi sağladığını ve harcama birimimizde süreç kontrolünün etkin olarak uygulandığını bildiririm.

Bu güvence, harcama yetkilisi olarak sahip olduğum bilgi ve değerlendirmeler, benden önceki harcama yetkilisinden almış olduğum bilgiler, iç kontroller, iç denetçi raporları ile Sayıştay raporları gibi bilgim dâhilindeki hususlara dayanmaktadır.

Burada raporlanmayan, idarenin menfaatlerine zarar veren herhangi bir husus hakkında bilgim olmadığını beyan ederim. (ELAZIĞ .../01/2020)

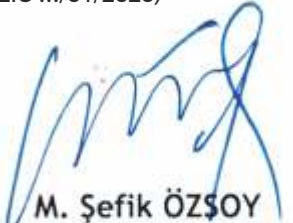
  
M. Şefik ÖZSOY  
Yol ve Ulaşım Hizmetleri Müdür V.

### İÇ KONTROL GÜVENCE BEYANI

Harcama yetkilisi olarak yetkim dâhilinde;

Bu raporda yer alan bilgilerin güvenilir, tam ve doğru olduğunu beyan ederim.

Bu raporda açıklanan faaliyetler için idare bütçesinden harcama birimimize tahsis edilmiş kaynakların etkili, ekonomik ve verimli bir şekilde kullanıldığını, görev ve yetki alanım çerçevesinde iç kontrol sisteminin idari ve mali kararlar ile bunlara ilişkin işlemlerin yasalık ve düzenliliği hususunda yeterli güvenceyi sağladığını ve harcama birimimizde süreç kontrolünün etkin olarak uygulandığını bildiririm.

Bu güvence, harcama yetkilisi olarak sahip olduğum bilgi ve değerlendirmeler, benden önceki harcama yetkilisinden almış olduğum bilgiler, iç kontroller, iç denetçi raporları ile Sayıştay raporları gibi bilgim dâhilindeki hususlara dayanmaktadır.

Burada raporlanmayan, idarenin menfaatlerine zarar veren herhangi bir husus hakkında bilgim olmadığını beyan ederim. (ELAZIĞ .../01/2020)

  
Ömer YALÇIN  
Yazı İşleri Müdürü



# İÇ KONTROL GÜVENCE BEYANLARI

## İÇ KONTROL GÜVENCE BEYANI

### İÇ KONTROL GÜVENCE BEYANI

Harcama yetkilisi olarak yetkim dâhilinde;

Bu raporda yer alan bilgilerin güvenilir, tam ve doğru olduğunu beyan ederim.

Bu raporda açıklanan faaliyetler için idare bütçesinden harcama birimimize tahsis edilmiş kaynakların etkili, ekonomik ve verimli bir şekilde kullanıldığını, görev ve yetki alanım çerçevesinde iç kontrol sisteminin idari ve mali kararlar ile bunlara ilişkin işlemlerin yasalık ve düzenliliği hususunda yeterli güvenceyi sağladığını ve harcama birimimizde süreç kontrolünün etkin olarak uygulandığını bildiririm.

Bu güvence, harcama yetkilisi olarak sahip olduğum bilgi ve değerlendirmeler, benden önceki harcama yetkilisinden almış olduğum bilgiler, iç kontroller, iç denetçi raporları ile Sayıştay raporları gibi bilgim dâhilindeki hususlara dayanmaktadır.

Burada raporlanmayan, idarenin menfaatlerine zarar veren herhangi bir husus hakkında bilgim olmadığını beyan ederim. (ELAZIĞ .../01/2020)

Selin Deniz AKDENİZ KİŞLA  
Hukuk Müşaviri

### İÇ KONTROL GÜVENCE BEYANI

Harcama yetkilisi olarak yetkim dâhilinde;

Bu raporda yer alan bilgilerin güvenilir, tam ve doğru olduğunu beyan ederim.

Bu raporda açıklanan faaliyetler için idare bütçesinden harcama birimimize tahsis edilmiş kaynakların etkili, ekonomik ve verimli bir şekilde kullanıldığını, görev ve yetki alanım çerçevesinde iç kontrol sisteminin idari ve mali kararlar ile bunlara ilişkin işlemlerin yasalık ve düzenliliği hususunda yeterli güvenceyi sağladığını ve harcama birimimizde süreç kontrolünün etkin olarak uygulandığını bildiririm.

Bu güvence, harcama yetkilisi olarak sahip olduğum bilgi ve değerlendirmeler, benden önceki harcama yetkilisinden almış olduğum bilgiler, iç kontroller, iç denetçi raporları ile Sayıştay raporları gibi bilgim dâhilindeki hususlara dayanmaktadır.

Burada raporlanmayan, idarenin menfaatlerine zarar veren herhangi bir husus hakkında bilgim olmadığını beyan ederim. (ELAZIĞ .../01/2020)

H. Ulvi ALTAŞ  
Tarımsal Hizmetler Müdürü

## İÇ KONTROL GÜVENCE BEYANI

### İÇ KONTROL GÜVENCE BEYANI

Harcama yetkilisi olarak yetkim dâhilinde;

Bu raporda yer alan bilgilerin güvenilir, tam ve doğru olduğunu beyan ederim.

Bu raporda açıklanan faaliyetler için idare bütçesinden harcama birimimize tahsis edilmiş kaynakların etkili, ekonomik ve verimli bir şekilde kullanıldığını, görev ve yetki alanım çerçevesinde iç kontrol sisteminin idari ve mali kararlar ile bunlara ilişkin işlemlerin yasalık ve düzenliliği hususunda yeterli güvenceyi sağladığını ve harcama birimimizde süreç kontrolünün etkin olarak uygulandığını bildiririm.

Bu güvence, harcama yetkilisi olarak sahip olduğum bilgi ve değerlendirmeler, benden önceki harcama yetkilisinden almış olduğum bilgiler, iç kontroller, iç denetçi raporları ile Sayıştay raporları gibi bilgim dâhilindeki hususlara dayanmaktadır.

Burada raporlanmayan, idarenin menfaatlerine zarar veren herhangi bir husus hakkında bilgim olmadığını beyan ederim. (ELAZIĞ .../01/2020)

  
Adnan ÇEKER  
Emlak ve İstimlak Müdürü

### İÇ KONTROL GÜVENCE BEYANI

Harcama yetkilisi olarak yetkim dâhilinde;

Bu raporda yer alan bilgilerin güvenilir, tam ve doğru olduğunu beyan ederim.

Bu raporda açıklanan faaliyetler için idare bütçesinden harcama birimimize tahsis edilmiş kaynakların etkili, ekonomik ve verimli bir şekilde kullanıldığını, görev ve yetki alanım çerçevesinde iç kontrol sisteminin idari ve mali kararlar ile bunlara ilişkin işlemlerin yasalık ve düzenliliği hususunda yeterli güvenceyi sağladığını ve harcama birimimizde süreç kontrolünün etkin olarak uygulandığını bildiririm.

Bu güvence, harcama yetkilisi olarak sahip olduğum bilgi ve değerlendirmeler, benden önceki harcama yetkilisinden almış olduğum bilgiler, iç kontroller, iç denetçi raporları ile Sayıştay raporları gibi bilgim dâhilindeki hususlara dayanmaktadır.

Burada raporlanmayan, idarenin menfaatlerine zarar veren herhangi bir husus hakkında bilgim olmadığını beyan ederim. (ELAZIĞ .../01/2020)

  
Gıyasettin DAĞ  
İnsan Kaynakları ve Eğitim Müdürü V.



# İÇ KONTROL GÜVENCE BEYANLARI

## İÇ KONTROL GÜVENCE BEYANI

### İÇ KONTROL GÜVENCE BEYANI

Harcama yetkilisi olarak yetkim dâhilinde;

Bu raporda yer alan bilgilerin güvenilir, tam ve doğru olduğunu beyan ederim.

Bu raporda açıklanan faaliyetler için idare bütçesinden harcama birimimize tahsis edilmiş kaynakların etkili, ekonomik ve verimli bir şekilde kullanıldığını, görev ve yetki alanım çerçevesinde iç kontrol sisteminin idari ve mali kararlar ile bunlara ilişkin işlemlerin yasalık ve düzenliliği hususunda yeterli güvenceyi sağladığını ve harcama birimimizde süreç kontrolünün etkin olarak uygulandığını bildiririm.

Bu güvence, harcama yetkilisi olarak sahip olduğum bilgi ve değerlendirmeler, benden önceki harcama yetkilisinden almış olduğum bilgiler, iç kontroller, iç denetçi raporları ile Sayıştay raporları gibi bilgim dâhilindeki hususlara dayanmaktadır.

Burada raporlanmayan, idarenin menfaatlerine zarar veren herhangi bir husus hakkında bilgim olmadığını beyan ederim. (ELAZIĞ .../01/2020)

Fuat KAZAR  
Makine İkmal ve Bakım Onarım Müdür V.

### İÇ KONTROL GÜVENCE BEYANI

Harcama yetkilisi olarak yetkim dâhilinde;

Bu raporda yer alan bilgilerin güvenilir, tam ve doğru olduğunu beyan ederim.

Bu raporda açıklanan faaliyetler için idare bütçesinden harcama birimimize tahsis edilmiş kaynakların etkili, ekonomik ve verimli bir şekilde kullanıldığını, görev ve yetki alanım çerçevesinde iç kontrol sisteminin idari ve mali kararlar ile bunlara ilişkin işlemlerin yasalık ve düzenliliği hususunda yeterli güvenceyi sağladığını ve harcama birimimizde süreç kontrolünün etkin olarak uygulandığını bildiririm.

Bu güvence, harcama yetkilisi olarak sahip olduğum bilgi ve değerlendirmeler, benden önceki harcama yetkilisinden almış olduğum bilgiler, iç kontroller, iç denetçi raporları ile Sayıştay raporları gibi bilgim dâhilindeki hususlara dayanmaktadır.

Burada raporlanmayan, idarenin menfaatlerine zarar veren herhangi bir husus hakkında bilgim olmadığını beyan ederim. (ELAZIĞ .../01/2020)

Ramazan BULUT  
Plan Proje Yatırım ve İnşaat Müdür V.

## İÇ KONTROL GÜVENCE BEYANI

### İÇ KONTROL GÜVENCE BEYANI

Harcama yetkilisi olarak yetkim dâhilinde;

Bu raporda yer alan bilgilerin güvenilir, tam ve doğru olduğunu beyan ederim.

Bu raporda açıklanan faaliyetler için idare bütçesinden harcama birimimize tahsis edilmiş kaynakların etkili, ekonomik ve verimli bir şekilde kullanıldığını, görev ve yetki alanım çerçevesinde iç kontrol sisteminin idari ve mali kararlar ile bunlara ilişkin işlemlerin yasallık ve düzenliliği hususunda yeterli güvenceyi sağladığını ve harcama birimimizde süreç kontrolünün etkin olarak uygulandığını bildiririm.

Bu güvence, harcama yetkilisi olarak sahip olduğum bilgi ve değerlendirmeler, benden önceki harcama yetkilisinden almış olduğum bilgiler, iç kontroller, iç denetçi raporları ile Sayıştay raporları gibi bilgim dâhilindeki hususlara dayanmaktadır.

Burada raporlanmayan, idarenin menfaatlerine zarar veren herhangi bir husus hakkında bilgim olmadığını beyan ederim. (ELAZIĞ .../01/2020)



**Bekir YUŞAN**  
Su ve Kanal Hizmetleri Müdür V.

### İÇ KONTROL GÜVENCE BEYANI

Harcama yetkilisi olarak yetkim dâhilinde;

Bu raporda yer alan bilgilerin güvenilir, tam ve doğru olduğunu beyan ederim.

Bu raporda açıklanan faaliyetler için idare bütçesinden harcama birimimize tahsis edilmiş kaynakların etkili, ekonomik ve verimli bir şekilde kullanıldığını, görev ve yetki alanım çerçevesinde iç kontrol sisteminin idari ve mali kararlar ile bunlara ilişkin işlemlerin yasallık ve düzenliliği hususunda yeterli güvenceyi sağladığını ve harcama birimimizde süreç kontrolünün etkin olarak uygulandığını bildiririm.

Bu güvence, harcama yetkilisi olarak sahip olduğum bilgi ve değerlendirmeler, benden önceki harcama yetkilisinden almış olduğum bilgiler, iç kontroller, iç denetçi raporları ile Sayıştay raporları gibi bilgim dâhilindeki hususlara dayanmaktadır.

Burada raporlanmayan, idarenin menfaatlerine zarar veren herhangi bir husus hakkında bilgim olmadığını beyan ederim. (ELAZIĞ .../01/2020)



**İlhami ACAR**  
Destek Hizmetleri Müdür V.



# İÇ KONTROL GÜVENCE BEYANLARI

## İÇ KONTROL GÜVENCE BEYANI

### İÇ KONTROL GÜVENCE BEYANI

Harcama yetkilisi olarak yetkim dâhilinde;

Bu raporda yer alan bilgilerin güvenilir, tam ve doğru olduğunu beyan ederim.

Bu raporda açıklanan faaliyetler için idare bütçesinden harcama birimimize tahsis edilmiş kaynakların etkili, ekonomik ve verimli bir şekilde kullanıldığını, görev ve yetki alanım çerçevesinde iç kontrol sisteminin idari ve mali kararlar ile bunlara ilişkin işlemlerin yasalılık ve düzenliliği hususunda yeterli güvenceyi sağladığını ve harcama birimimizde süreç kontrolünün etkin olarak uygulandığını bildiririm.

Bu güvence, harcama yetkilisi olarak sahip olduğum bilgi ve değerlendirmeler, benden önceki harcama yetkilisinden almış olduğum bilgiler, iç kontroller, iç denetçi raporları ile Sayıştay raporları gibi bilgim dâhilindeki hususlara dayanmaktadır.

Burada raporlanmayan, idarenin menfaatlerine zarar veren herhangi bir husus hakkında bilgim olmadığını beyan ederim. (ELAZIĞ .../01/2020)

  
Nusret CANPOLAT  
İmar ve Kentsel İyileştirme Müdürü V.





ŞEHRİN HER YERİNDE

# ŞEHRİN HER YERİNDE

[www.elazigozelidaresi.gov.tr](http://www.elazigozelidaresi.gov.tr)



# ELAZIĞ İL ÖZEL İDARESİ

[www.elazigozelidaresi.gov.tr](http://www.elazigozelidaresi.gov.tr)

Ş E H R İ N H E R Y E R İ N D E



🏠 Çaydaçıra Mahallesi Emsal Sokak No:9 ELAZIĞ

☎ (0424) 247 23 26 / 48 69 / 53 27

📠 (0424) 247 47 96 / 42 81